

КАРТА НЕСОГЛАСОВАННЫХ ВОПРОСОВ

МУНИЦИПАЛЬНОЕ ОБРАЗОВАНИЕ

КРЫМСКИЙ

РАЙОН

ГЕНЕРАЛЬНЫЙ ПЛАН
МОЛДАВАНСКОГО
СЕЛЬСКОГО ПОСЕЛЕНИЯ

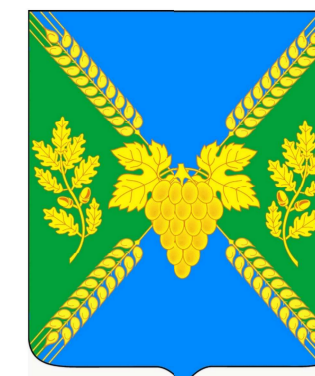

УСЛОВНЫЕ ОБОЗНАЧЕНИЯ

ГРАНИЦЫ

- | | | | |
|------|---------|---|-------------------------------|
| сущ. | планир. | — | Граница муниципального района |
| | | — | Граница городского поселения |
| | | — | Граница сельского поселения |
| | | — | Граница населенного пункта |

ЗЕМЛИ ПО КАТЕГОРИЯМ

- | | | | |
|------|---------|---|--|
| сущ. | планир. | — | Земли населенных пунктов |
| | | — | Земли сельскохозяйственного назначения |
| | | — | Земли промышленности, энергетики, транспорта, связи, радиосвязи, телевидения, информатики, земли для обеспечения космической деятельности, земли обороны, безопасности и земли иного специального назначения |
| | | — | Земли лесного фонда |
| | | — | Земли запаса |

ПОВЕРХНОСТНЫЕ ВОДНЫЕ ОБЪЕКТЫ

- | | | |
|--|---|--|
| | — | Водоток (река, ручей, канал) |
| | — | Природный выход подземных вод (родник, гейзер) |

НЕСОГЛАСОВАННЫЕ ВОПРОСЫ

- | | | |
|--|---|---|
| | — | Территории двойного учета, которые, по данным государственного лесного реестра, являются лесными участками в составе земель лесного фонда, и, согласно сведениям Единого государственного реестра недвижимости, относятся к землям иных категорий |
| | — | Территории, включенные в реестр земельных участков, расположенных на виноградарских территориях муниципального образования Крымский район, которые подлежат отнесению к категории земель сельскохозяйственного назначения |

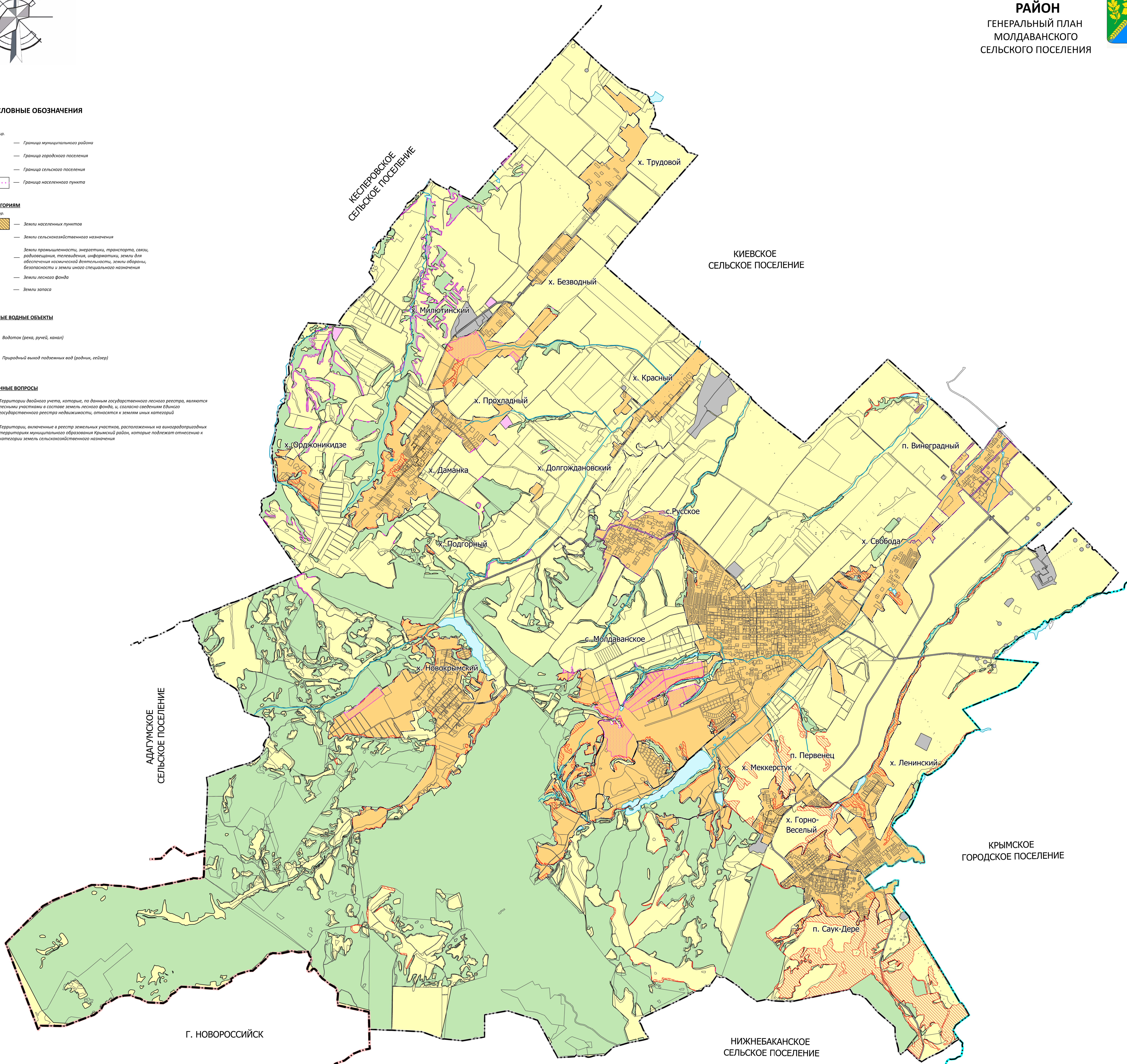

Примечание:
- принята система координат МСК-23
- проект разработан в программе MapInfo

						Договор от 20.04.2023г. №2304-63П		
						Внесение изменений в генеральный план Молдаванского сельского поселения Крымского района Краснодарского края		
Изм.	Кол-во	Лист	И. Док.	Подп.	Дата	Генеральный план		
Директор	Руководитель					марта	лист	листов
ГАП	Буднов						1	1
ГИП	Гаврилова					Карта несогласованных вопросов М 1:25 000		
						ООО "Геокадстр" 2023 г.		