

КАРТА АДМИНИСТРАТИВНО-ТЕРРИТОРИАЛЬНЫХ ГРАНИЦ, ЗЕМЕЛЬ РАЗЛИЧНЫХ КАТЕГОРИЙ М 1:25000

МУНИЦИПАЛЬНОЕ ОБРАЗОВАНИЕ

**КРЫМСКИЙ
РАЙОН**

ГЕНЕРАЛЬНЫЙ ПЛАН
МОЛДАВАНСКОГО
СЕЛЬСКОГО ПОСЕЛЕНИЯ

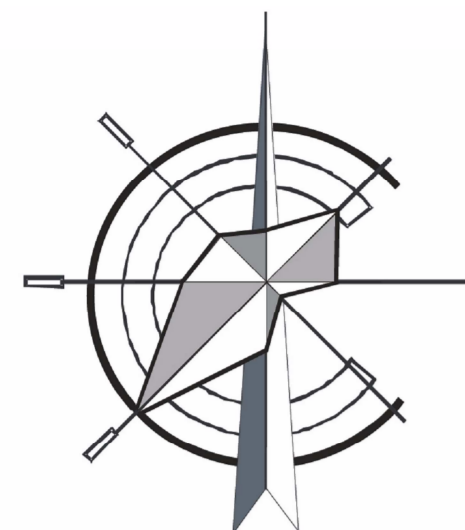
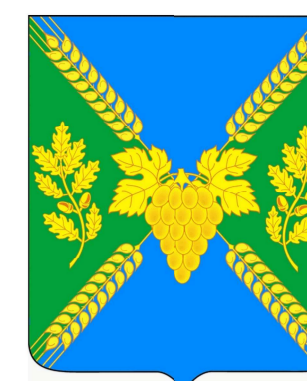

УСЛОВНЫЕ ОБОЗНАЧЕНИЯ

ГРАНИЦЫ

сущ.	планир.	Описание
		Граница муниципального района
		Граница городского поселения
		Граница сельского поселения
		Граница населенного пункта

ЗЕМЛИ ПО КАТЕГОРИЯМ

сущ.	планир.	Описание
		Земли населенных пунктов
		Земли сельскохозяйственного назначения
		Земли промышленности, энергетики, транспорта, связи, радиовещания, телевидения, информатики, земли для обеспечения космической деятельности, земли обороны, безопасности и земли иного специального назначения
		Земли лесного фонда
		Земли запаса

ПОВЕРХНОСТНЫЕ ВОДНЫЕ ОБЪЕКТЫ

	Водоток (река, ручей, канал)
	Природный выход подземных вод (родник, гейзер)

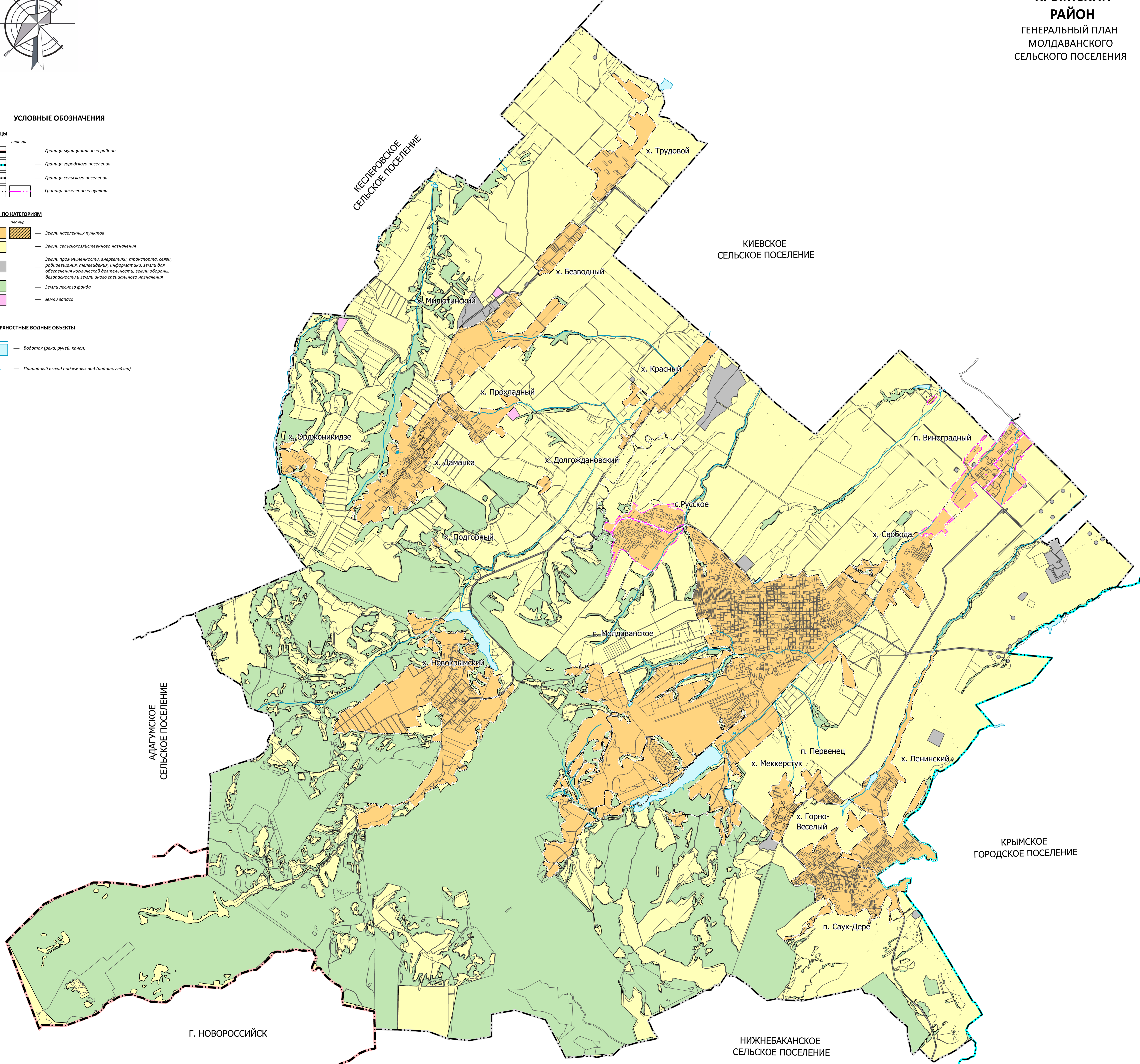

Примечание:
- принята система координат МСК-23
- проект разработан в программе MapInfo

Договор от 20.04.2023г. №2304-63П							
Внесение изменений в генеральный план Молдавского сельского поселения Крымского района Краснодарского края							
Изм.	Кол-во листов	№ Док.	Подп.	Дата			
Директор	Купцова						
ГАП	Буднов						
ГИП	Гаврилова						
Генеральный план					марта	лист	листов
					17-3	1	1
Имя административно-территориальных границ, земель различных категорий					ООО "Геокадстр" 2023 г.		
М 1:25 000							