

## ОПИСАНИЕ МЕСТОПОЛОЖЕНИЯ ГРАНИЦ

**Публичный сервитут для использования земель и земельных участков в целях складирования строительных и иных материалов, размещения временных или вспомогательных сооружений и строительной техники, которые необходимы для обеспечения строительства магистрального нефтепровода федерального значения «МН «Тихорецк-Новороссийск-4» DN800/DN700. Подключение к МН «Тихорецк-Новороссийск-3» на участке ЛПДС «Крымская» - ПП «Грушовая». КРУМН. Строительство»**

(наименование объекта, местоположение границ которого описано (далее - объект)

### Раздел 1

Сведения об объекте		
№ п/п	Характеристики объекта	Описание характеристик
1	2	3
1.	Местоположение объекта	Краснодарский край, Крымский район, Пригородное сельское поселение.
2.	Площадь объекта ± величина погрешности определения площади (Р ± Дельта Р)	139219 кв.м ± 131 кв.м
3.	Иные характеристики объекта	<p>Публичный сервитут для использования земель и земельных участков в целях складирования строительных и иных материалов, размещения временных или вспомогательных сооружений и строительной техники, которые необходимы для обеспечения строительства магистрального нефтепровода федерального значения «МН «Тихорецк-Новороссийск-4» DN800/DN700. Подключение к МН «Тихорецк-Новороссийск-3» на участке ЛПДС «Крымская» - ПП «Грушовая». КРУМН. Строительство». Владелец публичного сервитута: Акционерное общество «Черноморские магистральные нефтепроводы» (АО «Черномортранснефть»), ОГРН 1022302384136, ИНН 2315072242. Почтовый адрес: 353902, Россия, Краснодарский край, г. Новороссийск, шоссе Сухумское, дом 85, корпус 1. Адрес электронной почты: chtn@nvr.transneft.ru. Срок публичного сервитута 2 года 5 месяцев.</p>

## Раздел 2

Сведения о местоположении границ объекта					
1. Система координат <u>МСК-23, зона 1</u>					
2. Сведения о характерных точках границ объекта					
Обозначение характерных точек границ	Координаты, м		Метод определения координат характерной точки	Средняя квадратиче ская погрешност ь положения характерно й точки (M <sub>t</sub> ), м	Описание обозначения точки на местности (при наличии)
	X	Y			
1	2	3	4	5	6
-	-	-	-	-	-
3. Сведения о характерных точках части (частей) границы объекта					
Обозначение характерных точек части границы	Координаты, м		Метод определения координат характерной точки	Средняя квадратиче ская погрешность положения характерной точки (M <sub>t</sub> ), м	Описание обозначения точки на местности (при наличии)
	X	Y			
1	2	3	4	5	6
1	465705.72	1312416.85	Аналитический метод	0.10	-
2	465652.90	1312438.22	Аналитический метод	0.10	-
3	465521.55	1312113.59	Аналитический метод	0.10	-
4	465526.34	1312094.75	Аналитический метод	0.10	-
5	465531.65	1312087.91	Аналитический метод	0.10	-
6	465571.79	1312110.64	Аналитический метод	0.10	-
7	465612.19	1312040.26	Аналитический метод	0.10	-
8	465672.48	1312015.82	Аналитический метод	0.10	-
9	465814.54	1312366.30	Аналитический метод	0.10	-
10	465754.45	1312390.65	Аналитический метод	0.10	-
11	465760.08	1312404.56	Аналитический метод	0.10	-
12	465746.17	1312410.19	Аналитический метод	0.10	-
13	465754.05	1312429.66	Аналитический метод	0.10	-
14	465716.97	1312444.66	Аналитический метод	0.10	-
1	465705.72	1312416.85	Аналитический метод	0.10	-
-	-	-	-	-	-
15	460576.34	1307486.36	Аналитический метод	0.10	-
16	460576.16	1307493.10	Аналитический метод	0.10	-
17	460572.98	1307484.15	Аналитический метод	0.10	-
18	460553.28	1307445.05	Аналитический метод	0.10	-
19	460563.91	1307445.05	Аналитический метод	0.10	-
20	460564.04	1307454.51	Аналитический метод	0.10	-
21	460567.35	1307455.40	Аналитический метод	0.10	-
22	460577.22	1307458.06	Аналитический метод	0.10	-

23	460590.62	1307455.40	Аналитический метод	0.10	-
24	460603.68	1307449.49	Аналитический метод	0.10	-
25	460606.04	1307448.42	Аналитический метод	0.10	-
26	460613.26	1307443.80	Аналитический метод	0.10	-
27	460618.88	1307437.34	Аналитический метод	0.10	-
28	460622.45	1307429.53	Аналитический метод	0.10	-
29	460623.66	1307421.04	Аналитический метод	0.10	-
30	460621.35	1307409.56	Аналитический метод	0.10	-
31	460614.83	1307399.84	Аналитический метод	0.10	-
32	460605.09	1307393.36	Аналитический метод	0.10	-
33	460591.80	1307389.90	Аналитический метод	0.10	-
34	460666.16	1307389.89	Аналитический метод	0.10	-
35	460649.13	1307393.27	Аналитический метод	0.10	-
36	460639.41	1307399.80	Аналитический метод	0.10	-
37	460632.92	1307409.54	Аналитический метод	0.10	-
38	460630.66	1307421.02	Аналитический метод	0.10	-
39	460629.16	1307431.50	Аналитический метод	0.10	-
40	460624.76	1307441.13	Аналитический метод	0.10	-
41	460617.82	1307449.12	Аналитический метод	0.10	-
42	460608.89	1307454.81	Аналитический метод	0.10	-
43	460604.98	1307456.58	Аналитический метод	0.10	-
44	460593.51	1307461.78	Аналитический метод	0.10	-
45	460585.55	1307467.06	Аналитический метод	0.10	-
46	460579.65	1307474.57	Аналитический метод	0.10	-
47	460576.41	1307483.55	Аналитический метод	0.10	-
15	460576.34	1307486.36	Аналитический метод	0.10	-
-	-	-	-	-	-
48	460336.79	1307313.51	Аналитический метод	0.10	-
49	460324.24	1307318.96	Аналитический метод	0.10	-
50	460275.88	1307329.32	Аналитический метод	0.10	-
51	460267.21	1307333.40	Аналитический метод	0.10	-
52	460260.27	1307340.01	Аналитический метод	0.10	-
53	460255.73	1307348.58	Аналитический метод	0.10	-
54	460255.29	1307351.22	Аналитический метод	0.10	-
55	460247.97	1307351.24	Аналитический метод	0.10	-
56	460248.16	1307349.62	Аналитический метод	0.10	-
57	460251.10	1307341.54	Аналитический метод	0.10	-
58	460256.92	1307333.11	Аналитический метод	0.10	-
59	460264.84	1307326.60	Аналитический метод	0.10	-
60	460274.23	1307322.51	Аналитический метод	0.10	-
61	460322.64	1307312.15	Аналитический метод	0.10	-
62	460332.81	1307307.76	Аналитический метод	0.10	-
63	460340.69	1307299.98	Аналитический метод	0.10	-
64	460345.21	1307289.88	Аналитический метод	0.10	-
65	460345.76	1307278.82	Аналитический метод	0.10	-
66	460340.47	1307247.11	Аналитический метод	0.10	-
67	460348.02	1307248.93	Аналитический метод	0.10	-
68	460352.68	1307277.70	Аналитический метод	0.10	-
69	460352.05	1307291.37	Аналитический метод	0.10	-
70	460346.51	1307303.88	Аналитический метод	0.10	-

48	460336.79	1307313.51	Аналитический метод	0.10	-
-	-	-	-	-	-
71	460284.22	1307388.10	Аналитический метод	0.10	-
72	460217.24	1307389.11	Аналитический метод	0.10	-
73	460228.68	1307386.31	Аналитический метод	0.10	-
74	460238.10	1307379.65	Аналитический метод	0.10	-
75	460238.29	1307379.52	Аналитический метод	0.10	-
76	460244.74	1307369.71	Аналитический метод	0.10	-
77	460247.16	1307358.16	Аналитический метод	0.10	-
78	460247.27	1307357.25	Аналитический метод	0.10	-
79	460254.31	1307357.23	Аналитический метод	0.10	-
80	460254.16	1307358.15	Аналитический метод	0.10	-
81	460256.42	1307369.51	Аналитический метод	0.10	-
82	460262.81	1307379.17	Аналитический метод	0.10	-
83	460263.20	1307379.44	Аналитический метод	0.10	-
84	460272.62	1307385.79	Аналитический метод	0.10	-
71	460284.22	1307388.10	Аналитический метод	0.10	-
-	-	-	-	-	-
85	460087.06	1306469.55	Аналитический метод	0.10	-
86	460047.20	1306472.88	Аналитический метод	0.10	-
87	460043.86	1306433.02	Аналитический метод	0.10	-
88	460053.83	1306432.19	Аналитический метод	0.10	-
89	460051.33	1306402.29	Аналитический метод	0.10	-
90	460044.46	1306384.02	Аналитический метод	0.10	-
91	460060.24	1306347.26	Аналитический метод	0.10	-
92	460100.55	1306365.01	Аналитический метод	0.10	-
93	460081.22	1306399.79	Аналитический метод	0.10	-
85	460087.06	1306469.55	Аналитический метод	0.10	-
-	-	-	-	-	-
94	460231.43	1305721.13	Аналитический метод	0.10	-
95	460201.11	1305678.56	Аналитический метод	0.10	-
96	460201.26	1305644.28	Аналитический метод	0.10	-
97	460247.72	1305709.54	Аналитический метод	0.10	-
94	460231.43	1305721.13	Аналитический метод	0.10	-
-	-	-	-	-	-
98	460133.49	1305740.17	Аналитический метод	0.10	-
99	460132.84	1305710.16	Аналитический метод	0.10	-
100	460112.85	1305710.58	Аналитический метод	0.10	-
101	460111.80	1305660.59	Аналитический метод	0.10	-
102	460083.80	1305659.11	Аналитический метод	0.10	-
103	460078.66	1305626.23	Аналитический метод	0.10	-
104	460142.85	1305622.58	Аналитический метод	0.10	-
105	460161.48	1305648.75	Аналитический метод	0.10	-
106	460163.38	1305739.53	Аналитический метод	0.10	-
98	460133.49	1305740.17	Аналитический метод	0.10	-
-	-	-	-	-	-
107	460062.39	1305192.03	Аналитический метод	0.10	-
108	460063.40	1305182.08	Аналитический метод	0.10	-
109	460065.97	1305141.09	Аналитический метод	0.10	-
110	460077.40	1305145.88	Аналитический метод	0.10	-

111	460090.04	1305145.65	Аналитический метод	0.10	-
112	460098.81	1305144.20	Аналитический метод	0.10	-
113	460107.68	1305144.89	Аналитический метод	0.10	-
114	460116.12	1305147.68	Аналитический метод	0.10	-
115	460123.65	1305152.41	Аналитический метод	0.10	-
116	460129.84	1305158.83	Аналитический метод	0.10	-
117	460134.30	1305166.54	Аналитический метод	0.10	-
118	460136.78	1305175.05	Аналитический метод	0.10	-
119	460137.16	1305183.90	Аналитический метод	0.10	-
120	460138.23	1305195.61	Аналитический метод	0.10	-
121	460143.65	1305205.93	Аналитический метод	0.10	-
122	460152.64	1305213.42	Аналитический метод	0.10	-
123	460163.82	1305216.91	Аналитический метод	0.10	-
124	460152.30	1305220.95	Аналитический метод	0.10	-
125	460152.19	1305220.99	Аналитический метод	0.10	-
126	460140.53	1305222.03	Аналитический метод	0.10	-
127	460130.16	1305227.44	Аналитический метод	0.10	-
128	460122.64	1305236.42	Аналитический метод	0.10	-
129	460119.13	1305247.59	Аналитический метод	0.10	-
130	460117.94	1305258.58	Аналитический метод	0.10	-
131	460113.57	1305272.61	Аналитический метод	0.10	-
132	460104.08	1305283.84	Аналитический метод	0.10	-
133	460090.53	1305290.61	Аналитический метод	0.10	-
134	460075.42	1305291.42	Аналитический метод	0.10	-
135	460063.77	1305292.53	Аналитический метод	0.10	-
136	460053.43	1305298.01	Аналитический метод	0.10	-
137	460056.07	1305254.38	Аналитический метод	0.10	-
138	460056.19	1305253.22	Аналитический метод	0.10	-
139	460062.97	1305253.22	Аналитический метод	0.10	-
140	460062.97	1305247.19	Аналитический метод	0.10	-
141	460056.80	1305247.19	Аналитический метод	0.10	-
142	460057.79	1305237.39	Аналитический метод	0.10	-
143	460063.46	1305237.39	Аналитический метод	0.10	-
144	460063.46	1305234.39	Аналитический метод	0.10	-
145	460058.10	1305234.39	Аналитический метод	0.10	-
146	460059.28	1305222.65	Аналитический метод	0.10	-
147	460059.62	1305219.39	Аналитический метод	0.10	-
148	460065.69	1305219.39	Аналитический метод	0.10	-
149	460065.69	1305216.39	Аналитический метод	0.10	-
150	460059.92	1305216.39	Аналитический метод	0.10	-
151	460060.41	1305211.50	Аналитический метод	0.10	-
152	460060.98	1305205.92	Аналитический метод	0.10	-
153	460066.89	1305205.92	Аналитический метод	0.10	-
154	460066.89	1305202.92	Аналитический метод	0.10	-
155	460061.29	1305202.92	Аналитический метод	0.10	-
107	460062.39	1305192.03	Аналитический метод	0.10	-
-	-	-	-	-	-
156	459999.70	1305354.33	Аналитический метод	0.10	-
157	459959.91	1305350.29	Аналитический метод	0.10	-
158	459963.94	1305310.50	Аналитический метод	0.10	-

159	459924.16	1305306.48	Аналитический метод	0.10	-
160	459929.18	1305256.73	Аналитический метод	0.10	-
161	459939.13	1305257.74	Аналитический метод	0.10	-
162	459938.75	1305261.72	Аналитический метод	0.10	-
163	460008.42	1305268.77	Аналитический метод	0.10	-
156	459999.70	1305354.33	Аналитический метод	0.10	-
-	-	-	-	-	-
164	459993.51	1304696.02	Аналитический метод	0.10	-
165	459963.57	1304697.81	Аналитический метод	0.10	-
166	459961.77	1304667.86	Аналитический метод	0.10	-
167	459991.74	1304666.07	Аналитический метод	0.10	-
164	459993.51	1304696.02	Аналитический метод	0.10	-
-	-	-	-	-	-
168	460579.44	1304346.38	Аналитический метод	0.10	-
169	460578.72	1304347.28	Аналитический метод	0.10	-
170	460575.96	1304347.63	Аналитический метод	0.10	-
171	460572.37	1304367.20	Аналитический метод	0.10	-
172	460552.75	1304363.61	Аналитический метод	0.10	-
173	460551.07	1304356.08	Аналитический метод	0.10	-
174	460553.90	1304340.67	Аналитический метод	0.10	-
175	460578.21	1304346.30	Аналитический метод	0.10	-
168	460579.44	1304346.38	Аналитический метод	0.10	-
-	-	-	-	-	-
176	460801.23	1303717.75	Аналитический метод	0.10	-
177	460776.70	1303762.00	Аналитический метод	0.10	-
178	460732.97	1303737.76	Аналитический метод	0.10	-
179	460755.26	1303697.41	Аналитический метод	0.10	-
180	460756.24	1303695.66	Аналитический метод	0.10	-
181	460800.79	1303615.29	Аналитический метод	0.10	-
182	460844.57	1303639.55	Аналитический метод	0.10	-
183	460820.33	1303683.28	Аналитический метод	0.10	-
184	460802.20	1303715.99	Аналитический метод	0.10	-
176	460801.23	1303717.75	Аналитический метод	0.10	-
-	-	-	-	-	-
185	461137.41	1303293.15	Аналитический метод	0.10	-
186	461087.88	1303290.11	Аналитический метод	0.10	-
187	461093.96	1303190.30	Аналитический метод	0.10	-
188	461143.52	1303193.33	Аналитический метод	0.10	-
185	461137.41	1303293.15	Аналитический метод	0.10	-
-	-	-	-	-	-
189	461184.80	1303092.52	Аналитический метод	0.10	-
190	461189.25	1303103.34	Аналитический метод	0.10	-
191	461197.50	1303111.64	Аналитический метод	0.10	-
192	461172.48	1303102.59	Аналитический метод	0.10	-
193	461161.64	1303098.06	Аналитический метод	0.10	-
194	461149.95	1303098.03	Аналитический метод	0.10	-
195	461139.13	1303102.48	Аналитический метод	0.10	-
196	461130.84	1303110.72	Аналитический метод	0.10	-
197	461095.72	1303162.85	Аналитический метод	0.10	-
198	461100.26	1303092.29	Аналитический метод	0.10	-

199	461107.92	1303080.87	Аналитический метод	0.10	-
200	461126.37	1303080.87	Аналитический метод	0.10	-
201	461126.37	1303077.87	Аналитический метод	0.10	-
202	461109.93	1303077.87	Аналитический метод	0.10	-
203	461119.39	1303063.77	Аналитический метод	0.10	-
204	461137.48	1303063.77	Аналитический метод	0.10	-
205	461137.48	1303057.28	Аналитический метод	0.10	-
206	461123.74	1303057.28	Аналитический метод	0.10	-
207	461129.00	1303049.44	Аналитический метод	0.10	-
208	461144.75	1303049.44	Аналитический метод	0.10	-
209	461144.75	1303046.44	Аналитический метод	0.10	-
210	461131.01	1303046.44	Аналитический метод	0.10	-
211	461153.76	1303012.53	Аналитический метод	0.10	-
212	461153.49	1303001.87	Аналитический метод	0.10	-
213	461152.07	1302945.54	Аналитический метод	0.10	-
214	461154.64	1302956.97	Аналитический метод	0.10	-
215	461161.39	1302966.53	Аналитический метод	0.10	-
216	461171.28	1302972.79	Аналитический метод	0.10	-
217	461182.82	1302974.78	Аналитический метод	0.10	-
218	461194.53	1302976.37	Аналитический метод	0.10	-
219	461202.51	1302979.88	Аналитический метод	0.10	-
220	461210.55	1302986.27	Аналитический метод	0.10	-
221	461216.53	1302994.62	Аналитический метод	0.10	-
222	461219.98	1303004.29	Аналитический метод	0.10	-
223	461220.64	1303014.54	Аналитический метод	0.10	-
224	461218.46	1303024.58	Аналитический метод	0.10	-
225	461213.60	1303033.63	Аналитический метод	0.10	-
226	461189.34	1303070.01	Аналитический метод	0.10	-
227	461184.83	1303080.81	Аналитический метод	0.10	-
189	461184.80	1303092.52	Аналитический метод	0.10	-
-	-	-	-	-	-
228	461350.33	1302450.95	Аналитический метод	0.10	-
229	461230.36	1302458.29	Аналитический метод	0.10	-
230	461220.53	1302297.59	Аналитический метод	0.10	-
231	461331.52	1302290.80	Аналитический метод	0.10	-
232	461336.10	1302365.66	Аналитический метод	0.10	-
233	461337.32	1302385.62	Аналитический метод	0.10	-
234	461352.29	1302384.71	Аналитический метод	0.10	-
235	461355.95	1302444.59	Аналитический метод	0.10	-
236	461359.01	1302494.50	Аналитический метод	0.10	-
237	461359.37	1302500.49	Аналитический метод	0.10	-
238	461347.40	1302501.22	Аналитический метод	0.10	-
239	461347.03	1302495.23	Аналитический метод	0.10	-
240	461353.02	1302494.87	Аналитический метод	0.10	-
228	461350.33	1302450.95	Аналитический метод	0.10	-

### Схема расположения границ публичного сервитута

Публичный сервитут для использования земель и земельных участков в целях складирования строительных и иных материалов, размещения временных или вспомогательных сооружений и строительной техники, которые необходимы для обеспечения строительства магистрального нефтепровода федерального значения «МН «Тихорецк-Новороссийск-4» DN800/DN700. Подключение к МН «Тихорецк-Новороссийск-3» на участке ЛПДС «Крымская» - ПП «Грушовая». КРУМН. Строительство»

Схема размещения листов





Схема расположения границ публичного сервитута

Лист 1

Крымский район Краснодарского края

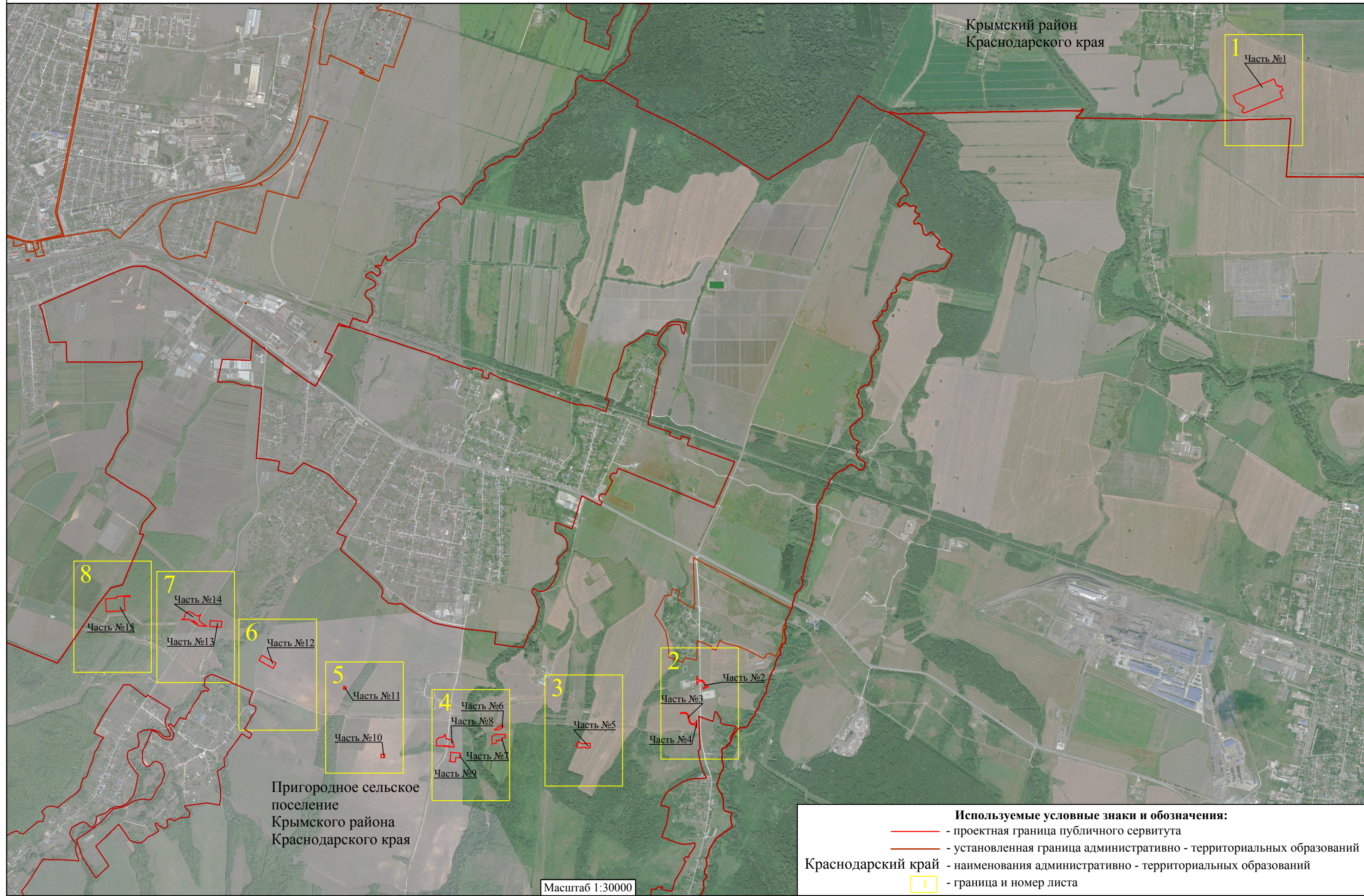
Yandex

Yandex

23:15:000000:1963

Амбар №6.2 для ГИ  
270x170 м

Часть №1

Площадка насосных агрегатов 15x15 м

Площадка ВЗиС 30x40 м

Площадка складирования плодородного грунта 14835 м<sup>2</sup>

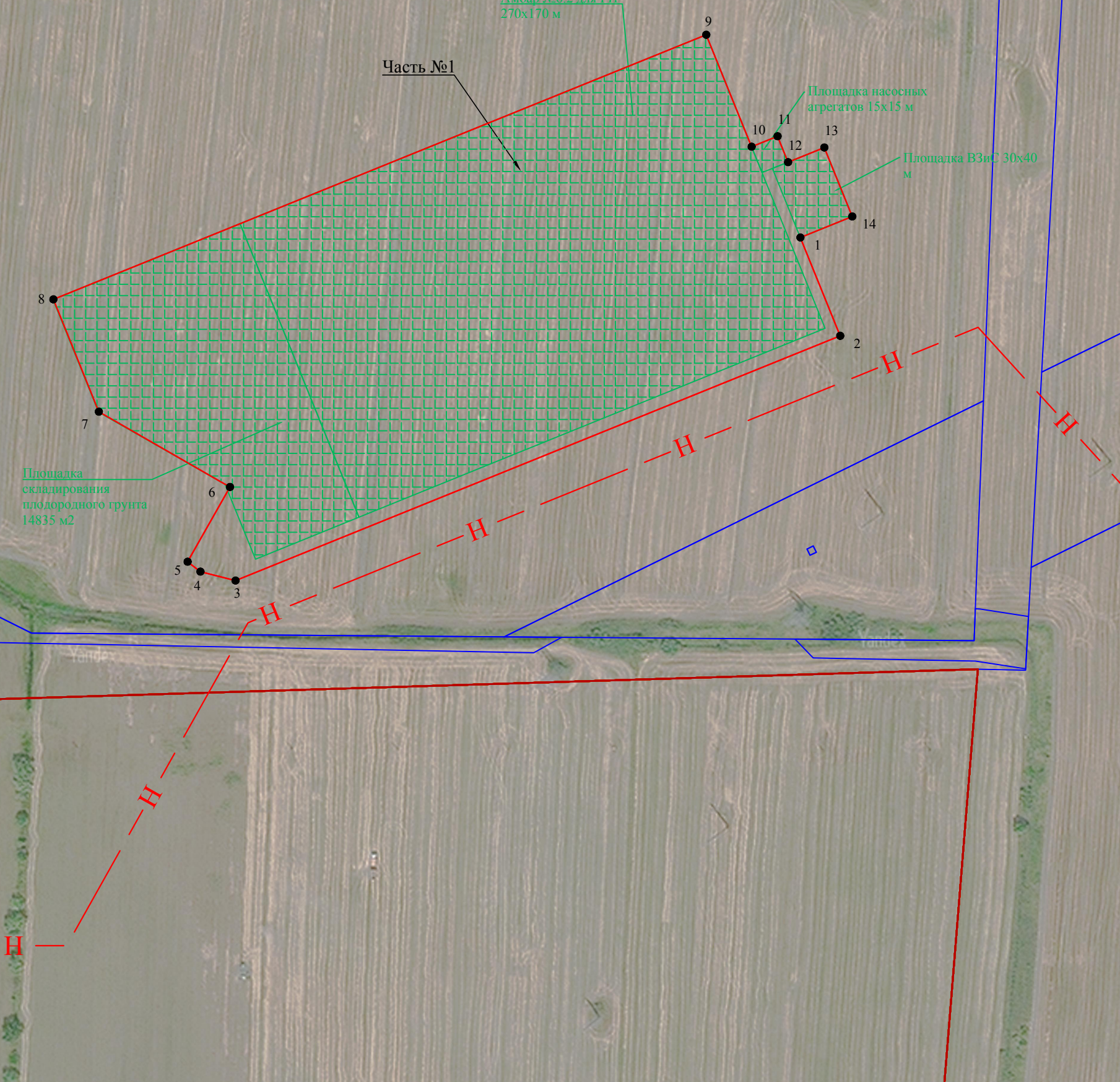

### Схема расположения границ публичного сервитута

Лист 2

Пригородное сельское поселение Крымского района  
Краснодарского края



Схема расположения границ публичного сервитута

Лист 3

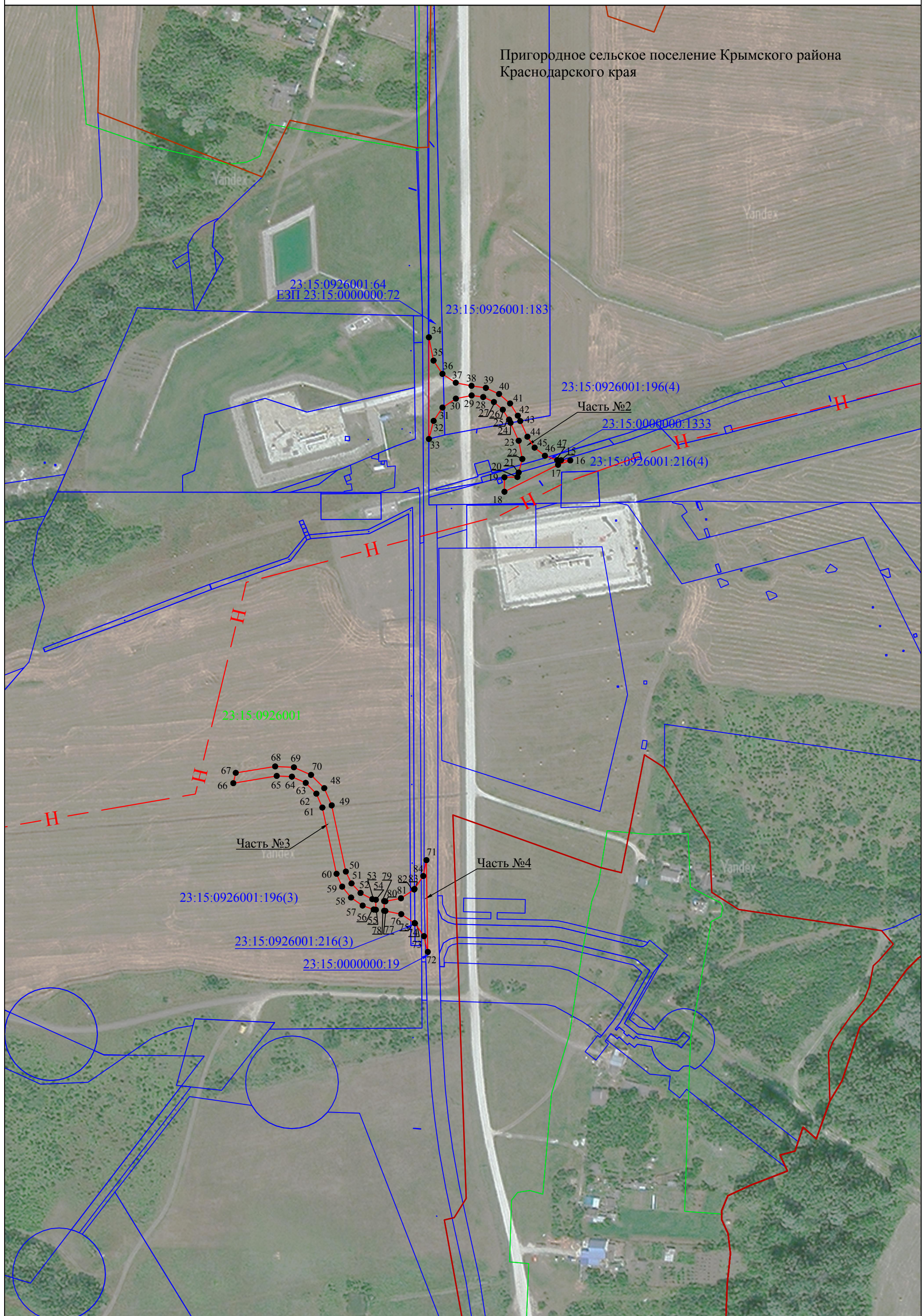
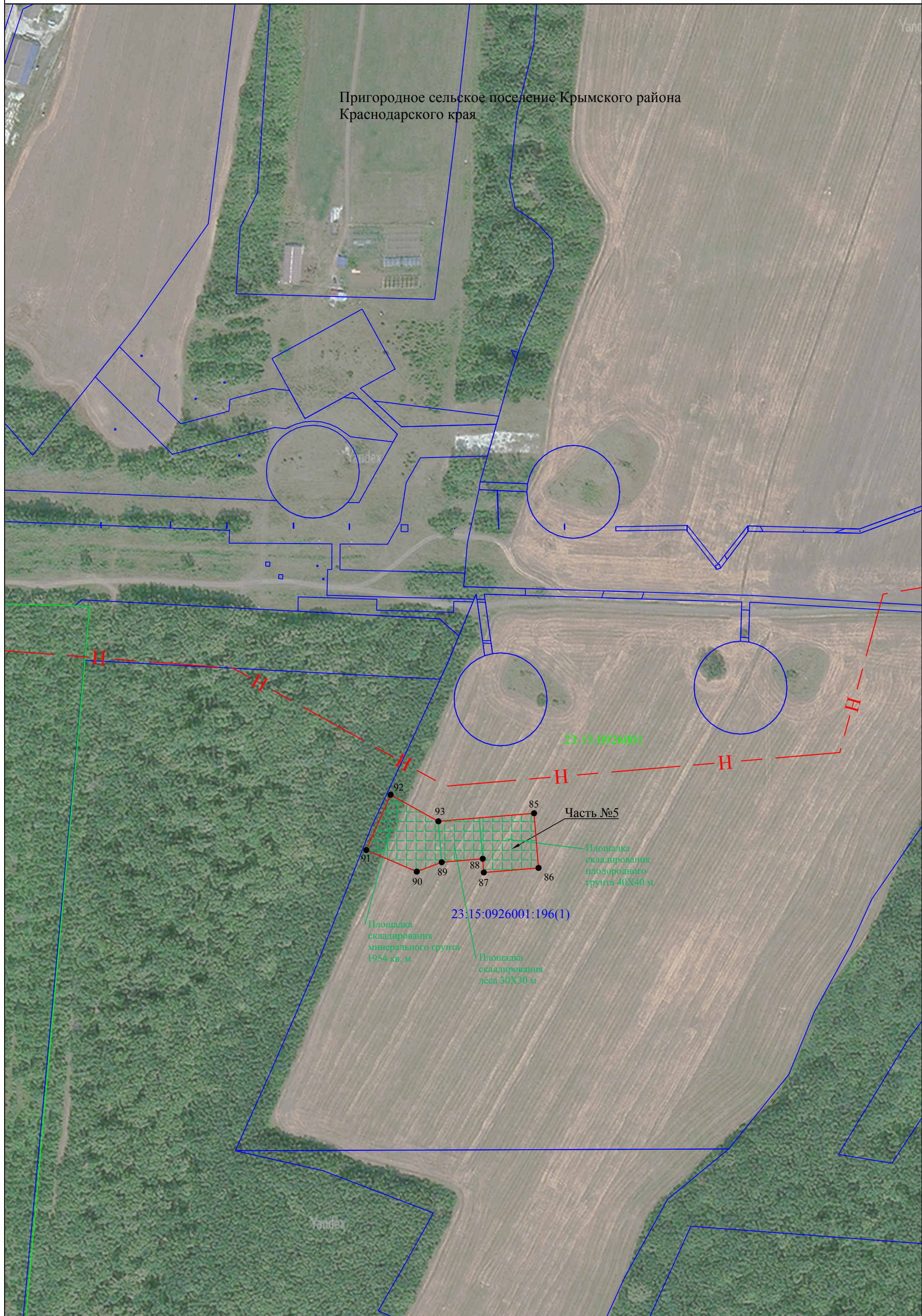

# Схема расположения границ публичного сервитута

Лист 4

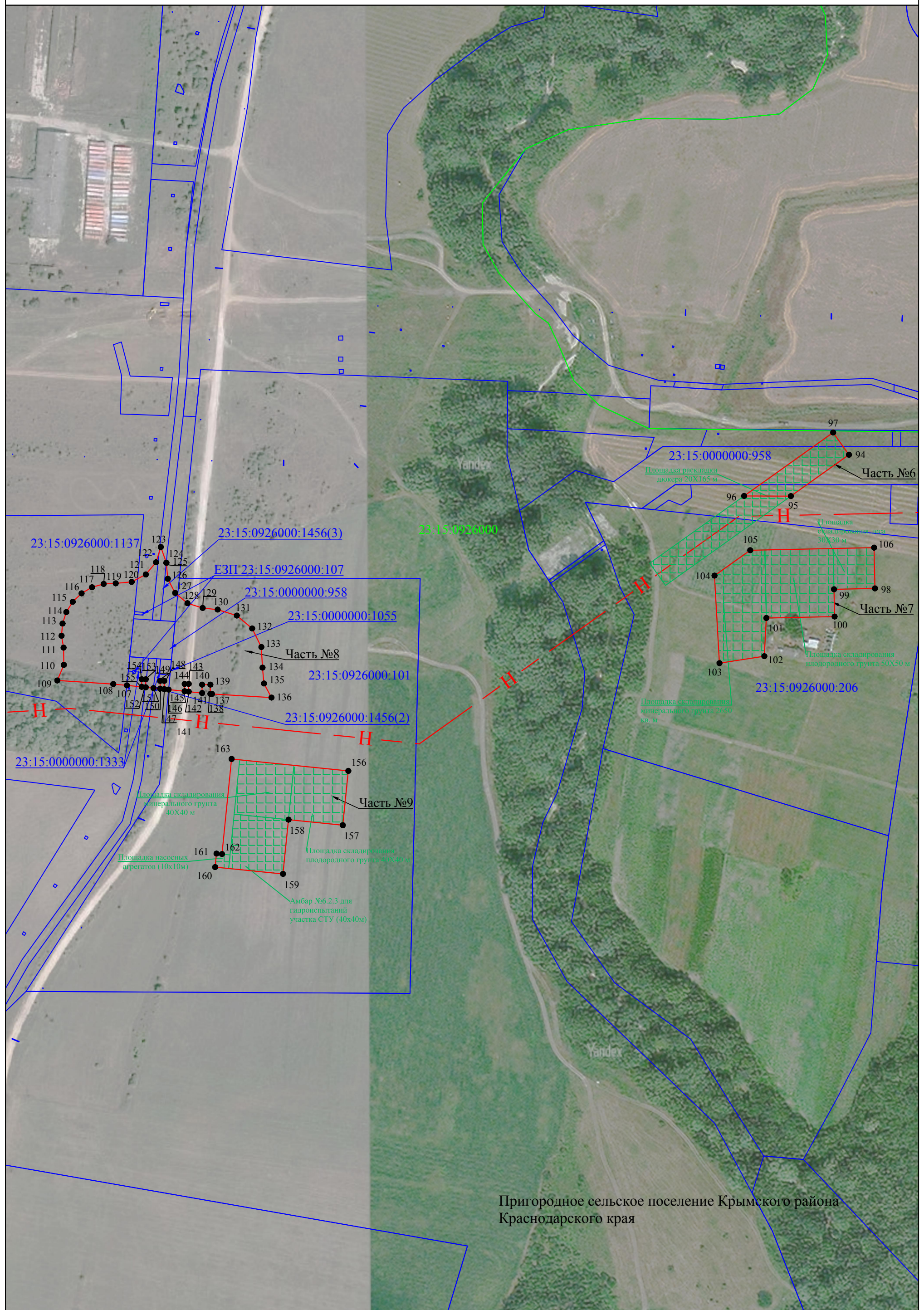

Пригородное сельское поселение Крымского района Краснодарского края

# Схема расположения границ публичного сервитута

Лист 5

Пригородное сельское поселение Крымского района  
Краснодарского края

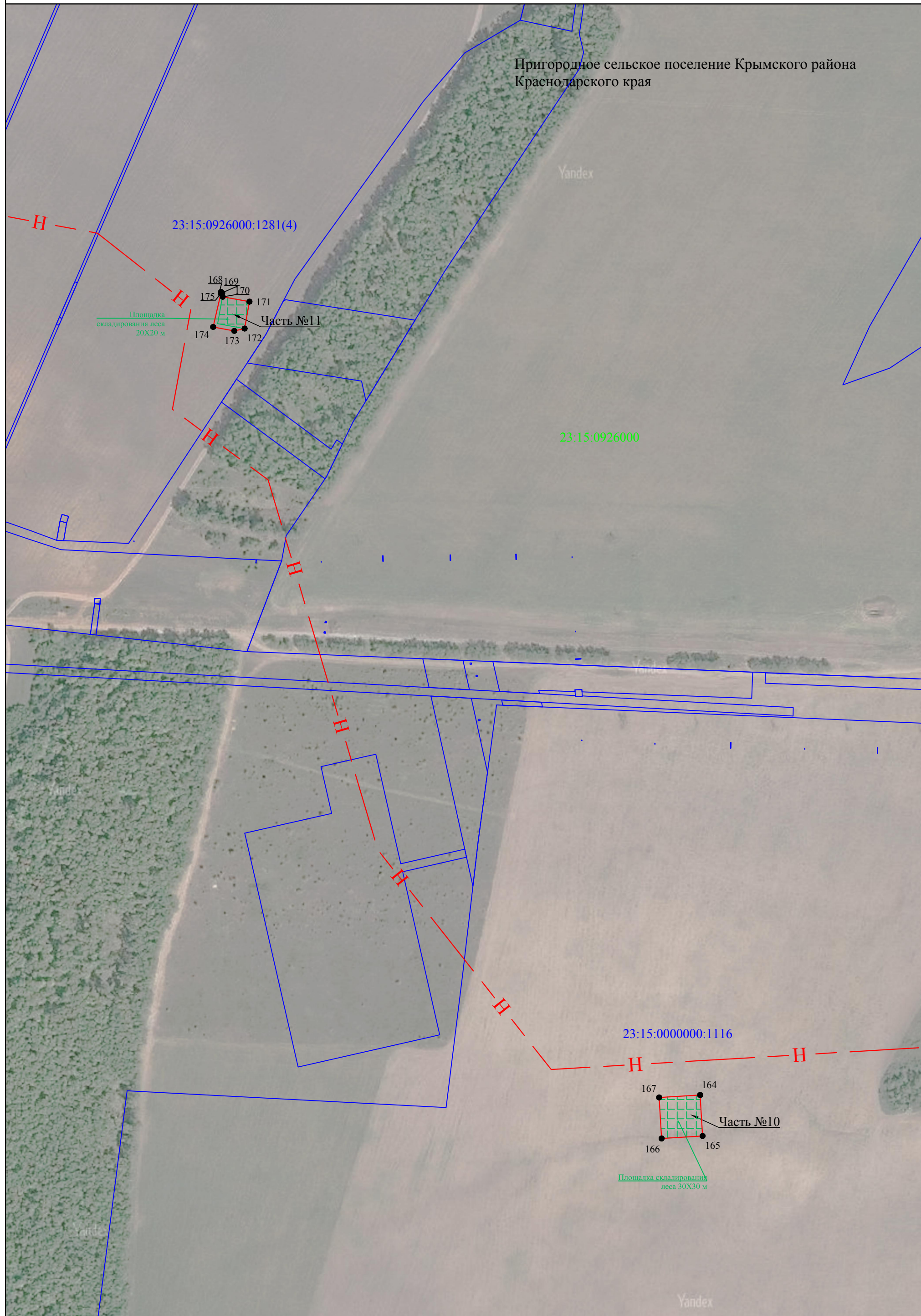

Используемые условные знаки и обозначения представлены на листе 9

Масштаб 1:2500

# Схема расположения границ публичного сервитута

Лист 6

Пригородное сельское поселение Крымского района  
Краснодарского края

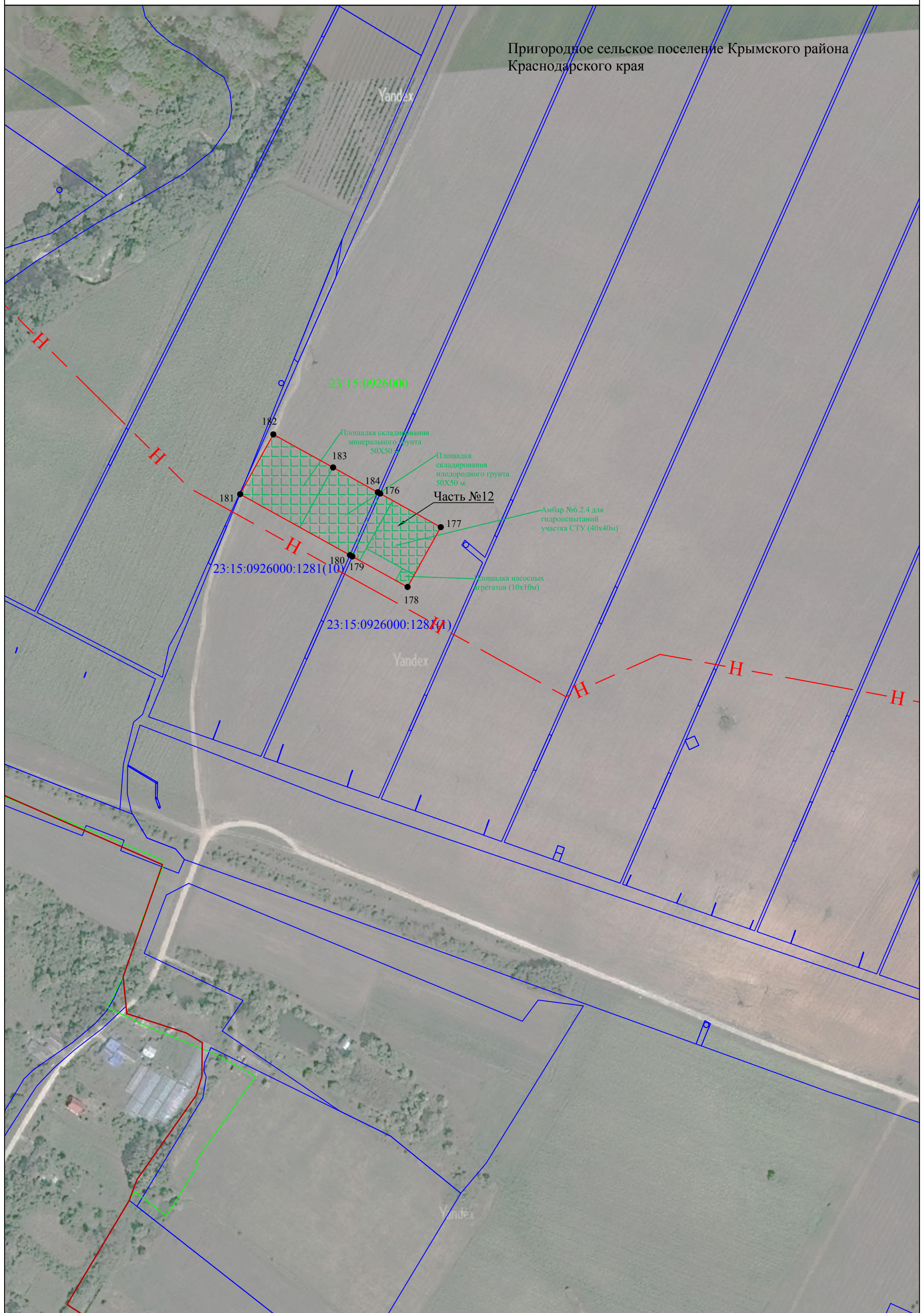

Используемые условные знаки и обозначения представлены на листе 9

Масштаб 1:2500

# Схема расположения границ публичного сервитута

Лист 7

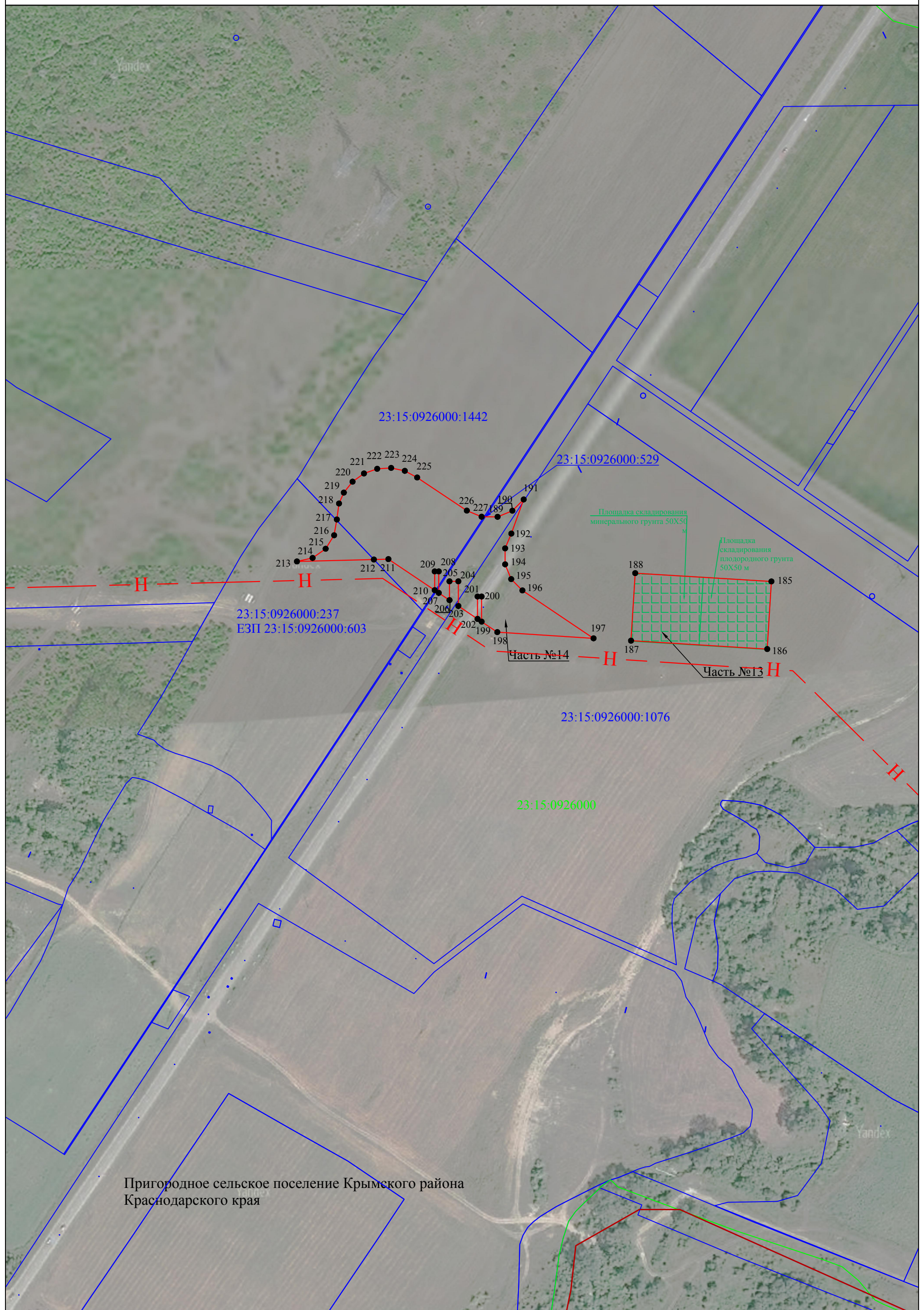



### Схема расположения границ публичного сервитута

Лист 8



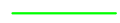

Используемые условные обозначения:

-  - проектная граница публичного сервитута
-  - граница кадастрового квартала
-  - граница земельного участка по сведениям ЕГРН
-  - установленная граница административно - территориального образования

Краснодарский край - наименования административно-территориальных образований

23:14:0509000 - кадастровый номер кадастрового квартала

23:14:0509000:482 - кадастровый номер земельного участка, по сведениям ЕГРН

- 1 - характерная точка проектной границы публичного сервитута

Проектное местоположение инженерного сооружения:

 - Площадки

 - Ось МН «Тихорецк-Новороссийск-4»