



**АДМИНИСТРАЦИЯ МУНИЦИПАЛЬНОГО ОБРАЗОВАНИЯ
КРЫМСКИЙ РАЙОН**

ПОСТАНОВЛЕНИЕ

от 11.05.2023

№ 1386

город Крымск

**Об установлении публичного сервитута в целях размещения
(эксплуатации) объекта электросетевого хозяйства «ВЛ-6 кВ Ва-9,
протяженность 26,425 км» на территории муниципального образования
Крымский район Краснодарского края**

В соответствии со статьей 23, главой V.7. Земельного кодекса Российской Федерации, статьей 3.6 Федерального закона Российской Федерации от 25 октября 2001 года № 137-ФЗ «О введении в действие Земельного кодекса Российской Федерации», учитывая сообщение о возможном установлении публичного сервитута, размещенное на официальных сайтах администрации муниципального образования Крымский район, администрации Адагумского сельского поселения Крымского района, администрации Кеслеровского сельского поселения Крымского района в сети Интернет, рассмотрев ходатайство об установлении публичного сервитута публичного акционерного общества «Россети Кубань» (ОГРН 1022301427268, ИНН 2309001660), описание местоположения границ публичного сервитута, **п о с т а н о в л я ю:**

1. Утвердить границы публичного сервитута в целях размещения (эксплуатации) объекта электросетевого хозяйства «ВЛ-6 кВ Ва-9, протяженность 26,425 км» (прилагаются).

2. Установить публичный сервитут на срок 49 лет для использования земельных участков, указанных в приложении к настоящему постановлению, в целях размещения (эксплуатации) объекта электросетевого хозяйства «ВЛ-6 кВ Ва-9, протяженность 26,425 км», принадлежащего ПАО «Россети Кубань» (справка о балансовой принадлежности от 25 августа 2022 года № 172, инвентарный № 000017412).

3. Срок, в течение которого использование земельных участков (их частей), указанных в пункте 1 настоящего постановления, в соответствии с их разрешенным использованием будет невозможно или существенно затруднено в связи с осуществлением публичного сервитута – не предусмотрен.

4. Порядок установления зон с особыми условиями использования территорий и содержание ограничений прав на земельные участки в границах

таких зон определены в соответствии с постановлением Правительства Российской Федерации от 24 февраля 2009 года № 160 «О порядке установления охранных зон объектов электросетевого хозяйства и особых условий использования земельных участков, расположенных в границах таких зон».

5. ПАО «Россети Кубань» привести земельные участки, указанные в пункте 1 настоящего постановления, в состояние, пригодное для его использования в соответствии с видом разрешенного использования, в сроки, предусмотренные пунктом 8 статьи 39.50 Земельного кодекса Российской Федерации.

6. Отделу по взаимодействию со СМИ администрации муниципального образования Крымский район (Безовчук) разместить настоящее постановление на официальном сайте администрации муниципального образования Крымский район в сети Интернет.

7. Управлению имущественных отношений администрации муниципального образования Крымский район (Самыгина) обеспечить в течение 5 рабочих дней со дня принятия настоящего постановления:

1) направление в Управление Федеральной службы государственной регистрации, кадастра и картографии по Краснодарскому краю копии постановления и сведений о границах публичного сервитута для внесения сведений в Единый государственный реестр недвижимости в порядке, предусмотренном Федеральным законом от 13 июля 2015 года № 218-ФЗ «О государственной регистрации недвижимости»;

2) направление в ПАО «Россети Кубань» копии постановления, а также сведений о лицах, являющихся правообладателями земельных участков, в отношении которых установлен публичный сервитут.

8. Контроль за выполнением настоящего постановления возложить на заместителя главы муниципального образования Крымский район С.В.Леготину.

9. Постановление вступает в силу со дня подписания.

Исполняющий обязанности заместителя
главы муниципального образования
Крымский район



О.П.Сергеев

ПРИЛОЖЕНИЕ

к постановлению администрации
муниципального образования

Крымский район

от 1105 до 13 № 1386

ПЕРЕЧЕНЬ

земельных участков, в отношении которых устанавливается публичный сервитут в целях размещения (эксплуатации) объекта электросетевого хозяйства «ВЛ-6 кВ Ва-9, протяженность 26,425 км»

№ п/п	Кадастровый номер земельного участка	Адрес (местоположение)
1.	23:15:0000000:1059 (контуры МКЗУ 24, 15, 24, 14, 10, 22, 30, 46, 3, 20, 2, 42, 45, 25, 41, 1, 40, 9, 8, 38, 63, 11, 26, 16, 12, 32, 4, 17, 33, 5, 27, 34, 6, 28, 29, 13, 35, 18, 36, 19, 37, 43, 23, 38, 44, 7, 47)	Краснодарский край, Крымский район, электросетевой комплекс 6 кВ ВА-9 от ПС-110/35/10/6 кВ «Варениковская» с прилегающими ВЛ и ТП
2.	23:15:0000000:1063 (контуры МКЗУ 201, 1, 25, 2, 79, 55, 26, 110, 80, 81, 202, 135, 136, 27, 82, 179, 203, 899, 204, 137, 56, 180, 83, 57, 21, 10, 30, 61, 31, 183, 9, 210, 115, 8, 29, 7, 28, 44, 209, 143, 6, 208, 207, 5, 114, 88, 142, 113, 141, 182, 87, 4, 60, 86, 59, 85, 181, 140, 138, 139, 58, 206, 205, 84, 11, 3, 61, 31, 183, 145, 184, 89, 211, 90, 32, 116, 11, 62, 212, 12, 34, 33, 146, 147, 213, 214, 185, 186, 148, 118, 14, 215, 187, 49, 216, 188, 91, 92, 150, 37, 38, 120, 63, 217, 17, 121, 65, 218, 219, 122, 18, 220, 221, 151, 66, 39, 190, 67, 94, 95, 40, 191, 152, 41, 222, 68, 153, 19, 20, 223, 154, 96, 155, 69, 98, 123, 99, 70, 124, 42, 43, 71, 156, 192, 72, 157, 73, 21, 225, 193, 226, 44, 22, 224, 97, 100, 74, 227, 23, 158, 101, 46, 102, 228, 229, 126, 127, 230, 231, 103, 104, 194, 159, 106, 232, 160, 47, 162, 48, 161, 107, 75, 164, 195, 76, 49, 128, 165, 196, 197, 50, 166, 24, 167, 199, 51, 109, 233, 132, 133, 171, 172, 52, 200,	Краснодарский край, Крымский район, электросетевой комплекс 6 кВ ВА-9 от ПС-110/35/10/6 кВ «Варениковская» с прилегающими ВЛ и ТП

№ п/п	Кадастровый номер земельного участка	Адрес (местоположение)
	134, 78, 53, 54, 175, 176, 177, 235, 178)	
3.	23:15:0000000:1065 (контуры МКЗУ 40, 64, 50, 25, 64, 26, 56, 27, 808, 12, 13, 14, 15, 16, 58, 28, 17, 18, 26, 30, 65, 31, 32, 59, 41, 60, 42, 19, 33, 34, 61, 20, 21, 1, 22, 43, 62, 35, 9, 44, 10, 67, 36, 63, 11, 68, 45, 2, 23, 24, 46, 37, 47, 38, 69, 51, 3, 39, 4, 52, 48, 53, 54, 5, 49, 6, 55, 7, 66)	Краснодарский край, Крымский район
4.	23:15:0000000:1064 (контуры МКЗУ 14, 5, 117, 2, 15, 16, 17, 18, 6, 3, 12, 13, 10, 19, 11, 7, 9, 1, 8, 4)	Краснодарский край, Крымский район
5.	23:15:0104000:778 (входящий в состав ЕЗ 23:00:0000000:220)	Краснодарский край, Крымский район, город Анапа
6.	23:15:0000000:1062 (контуры МКЗУ 28, 15, 11, 7, 16, 24, 29, 1, 6, 20, 2, 3, 30, 4, 31, 8, 10, 19, 27, 10, 5, 32, 17, 9, 21, 12, 25, 13, 22, 23, 26, 18)	Краснодарский край, Крымский район, электросетевой комплекс 6 кВ ВА-9 от ПС-110/35/10/6 кВ «Варениковская» с прилегающими ВЛ и ТП
7.	23:15:0000000:980 (контур МКЗУ 63)	Краснодарский край, Крымский район, электросетевой комплекс 6 кВ ВА-11 от ПС-110/35/10/6 кВ «Варениковская» с прилегающими ВЛ и ТП
8.	23:15:0000000:1194 (контур МКЗУ 1)	Краснодарский край, Крымский район, хутор Кубанская Колонка
9.	23:15:0000000:1061 (контуры МКЗУ 7, 8, 9, 1, 17, 10, 15, 11, , 16, 2, 14, 5, 12, 3, 18, 6, 19, 20)	Краснодарский край, Крымский район
10.	23:15:0102247:7	Краснодарский край, Крымский район, Варениковское сельское поселение, станица Варениковская
11.	23:15:0104000:942	Краснодарский край, Крымский район, Варениковское сельское поселение, графучет бывшего колхоза «Кубань» (секция 17 контура 71, 72, 73, 74)
12.	23:15:0104000:29	Краснодарский край, Крымский район, с/о Варениковский, графучет СХПК (колхоз) «Кубань»; секция 17 часть контура 69
13.	23:15:0104000:6	Краснодарский край, Крымский район, Варениковское сельское поселение, Графучет СХПК (колхоз) «Кубань»; Секция 17 часть контура 69
14.	23:15:0104000:7	Краснодарский край, Крымский район, в границах СХПК (колхоз) «Кубань»; Секция 16 часть контура 69
15.	23:15:0104000:30 (входящий в состав ЕЗ 23:15:0104000:53)	Краснодарский край, Крымский район, Варениковское сельское поселение, станица Варениковская
16.	23:15:0104000:462	Краснодарский край, Крымский район
17.	23:15:0104000:1087, 23:15:0104000:957 (входящие	Краснодарский край, Крымский район, расположен в западной части кадастрового квартала 23:15:0000000,

№ п/п	Кадастровый номер земельного участка	Адрес (местоположение)
	в состав ЕЗ 23:15:0000000:10)	автодорога «ст. Варениковская - х. Школьный»
18.	23:15:0104000:48	-
19.	23:15:0102245:345	Краснодарский край, Крымский район, Варениковское сельское поселение, секция 17, часть контура 78, графучет колхоза «Кубань»
20.	23:15:0102245:583	Крымский район, станица Варениковская, улица Юбилейная, 30
21.	23:15:0102245:26	Краснодарский край, Крымский район, Варениковское сельское поселение, станица Варениковская, улица имени Золотых, дом 3
22.	23:15:0102245:419	Краснодарский край, Крымский район, ст. Варениковская, пер. Юбилейный, 1
23.	23:15:0102245:320	Краснодарский край, Крымский район, Варениковское сельское поселение, станица Варениковская, улица Железнодорожная, дом 2
24.	23:15:0102245:120	Краснодарский край, Крымский район, Варениковское сельское поселение, станица Варениковская, улица Юбилейная, дом 10
25.	23:15:0102245:10	Краснодарский край, Крымский район, Варениковское сельское поселение, станица Варениковская, улица Юбилейная, дом 8
26.	23:15:0102245:117	Краснодарский край, Крымский район, Варениковское сельское поселение, станица Варениковская, улица Юбилейная, дом 2
27.	23:15:0104000:1948	Краснодарский край, Крымский район
28.	23:15:0104000:1949	Краснодарский край, Крымский район
29.	23:15:0104000:1950	Краснодарский край, Крымский район
30.	23:15:0104000:1909	Краснодарский край, Крымский район
31.	23:15:0104000:1908	Краснодарский край, Крымский район
32.	23:15:0104000:1907	Краснодарский край, Крымский район
33.	23:15:0104000:1906	Краснодарский край, Крымский район
34.	23:15:0104000:1923	Краснодарский край, Крымский район
35.	23:15:0104000:1924	Краснодарский край, Крымский район
36.	23:15:0104000:1925	Краснодарский край, Крымский район
37.	23:15:0104000:1926	Краснодарский край, Крымский район
38.	23:15:0104000:1465	Краснодарский край, Крымский район
39.	23:15:0104000:1928	Краснодарский край, Крымский район
40.	23:15:0104000:1927	Краснодарский край, Крымский район
41.	23:15:0102245:263	Краснодарский край, Крымский район, Варениковское сельское поселение, станица Варениковская, улица Азовская, 14
42.	23:15:0102245:249	Краснодарский край, Крымский район, Варениковское сельское поселение, станица Варениковская, улица Кубанская, дом 31
43.	23:15:0102245:1145	Российская Федерация, Краснодарский край, Крымский район, Варениковское сельское поселение, станица Варениковская, улица Азовская №15
44.	23:15:0102245:1146	Российская Федерация, Краснодарский край, Крымский район, Варениковское сельское поселение, станица Варениковская, улица Азовская, №13

№ п/п	Кадастровый номер земельного участка	Адрес (местоположение)
45.	23:15:0102245:640	Краснодарский край, Крымский район, Варениковское сельское поселение, станица Варениковская, улица 8 Марта, 38
46.	23:15:0102245:155	Краснодарский край, Крымский район, станица Варениковская, улица Парковая, 37
47.	23:15:0102245:213	Краснодарский край, Крымский район, Варениковское сельское поселение, станица Варениковская, улица 8 Марта, дом 40
48.	23:15:0102245:261	Краснодарский край, Крымский район, Варениковское сельское поселение, станица Варениковская, улица Азовская, дом 7
49.	23:15:0102245:302	Краснодарский край, Крымский район, станица Варениковская, улица Золотых, 54
50.	23:15:0102245:728	Краснодарский край, Крымский район, станица Варениковская, улица Золотых, дом 61
51.	23:15:0102245:729	Краснодарский край, Крымский район, станица Варениковская, улица Золотых, дом 61-а
52.	23:15:0102245:317	Краснодарский край, Крымский район, Варениковское сельское поселение, станица Варениковская, улица Золотых, 63
53.	23:15:0102245:259	Краснодарский край, Крымский район, станица Варениковская, улица Азовская, 1
54.	23:15:0203000:1428	Краснодарский край, Крымский район, в границах бывшего колхоза «Южный»
55.	23:15:0203000:266	Краснодарский край, Крымский район, в границах СП «Южный» ООО АПК «Крымское» (секция 9 контур 6)
56.	23:15:0203000:267	Краснодарский край, Крымский район, в границах СП «Южный» ООО АПК «Крымское» (секция 9 контур 9)
57.	23:15:0203000:1493	Российская Федерация, Краснодарский край, Крымский район, в границах бывшего колхоза «Южный»
58.	23:15:0203000:1456	Российская Федерация, Краснодарский край, Крымский муниципальный район, сельское поселение Адагумское, Кубанская Колонка хутор, улица Свободная, №2
59.	23:15:0203000:1463	Российская Федерация, Краснодарский край, Крымский муниципальный район, сельское поселение Адагумское, Кубанская Колонка хутор, улица Весенняя, №1
60.	23:15:0203000:1494	Российская Федерация, Краснодарский край, Крымский район, в границах бывшего колхоза «Южный»
61.	23:15:0203000:1471	Российская Федерация, Краснодарский край, Крымский муниципальный район, сельское поселение Адагумское, Кубанская Колонка хутор, улица Весенняя, №2
62.	23:15:0203000:1482	Российская Федерация, Краснодарский край, Крымский муниципальный район, сельское поселение Адагумское, Кубанская Колонка хутор, улица Новая, №1
63.	23:15:0203000:1495	Российская Федерация, Краснодарский край, Крымский район, в границах бывшего колхоза «Южный»
64.	23:15:0203000:118	Краснодарский край, Крымский район, в границах

№ п/п	Кадастровый номер земельного участка	Адрес (местоположение)
		колхоза «Южный» (секция 9, часть контура 8)
65.	23:15:0203000:1426	Краснодарский край, Крымский район, в границах бывшего колхоза «Южный»
66.	23:15:0203000:827	Краснодарский край, Крымский район, хутор Кубанская Колонка, улица Жукова, участок 1ж
67.	23:15:0203000:828	Краснодарский край, Крымский район, Адагумское сельское поселение, хутор Кубанская Колонка, улица Жукова, № 1Е
68.	23:15:0203000:829	Краснодарский край, Крымский район, хутор Кубанская Колонка, улица Жукова, участок 1д
69.	23:15:0203000:826	Краснодарский край, Крымский район, Адагумское сельское поселение, хутор Кубанская Колонка, улица Жукова, №1Г
70.	23:15:0203000:830	Краснодарский край, Крымский район, хутор Кубанская Колонка, улица Жукова, уч. 1б
71.	23:15:0203000:119	Краснодарский край, Крымский район, в границах колхоза «Южный», секция 9, часть контура 8
72.	23:15:0203000:808	Краснодарский край, Крымский район, Адагумское сельское поселение
73.	23:15:0203000:549 (входящий в состав ЕЗ 23:00:0000000:226)	Краснодарский край, Крымский район
74.	23:15:0202001:9	Краснодарский край, Крымский район, Адагумское сельское поселение, хутор Кубанская Колонка, улица Жукова, дом 9б
75.	23:15:0202001:21	Краснодарский край, Крымский район, Адагумское сельское поселение, хутор Кубанская Колонка, улица Жукова, дом 9а
76.	23:15:0203000:34	Краснодарский край, Крымский район
77.	23:15:0203000:727	Краснодарский край, Крымский район, хутор Кубанская Колонка, МТФ №3
78.	23:15:0203000:517	Краснодарский край, Крымский район, хутор Кубанская Колонка, МТФ №3, в границах колхоза «Южный»
79.	23:15:0203000:1361	Российская Федерация, Краснодарский край, Крымский муниципальный район, Адагумское сельское поселение, хутор Кубанская Колонка, улица Жукова, 63А
80.	23:15:0203000:819	Краснодарский край, Крымский район, хутор Кубанская Колонка, улица Жукова, д. 73г
81.	23:15:0203000:845	Краснодарский край, Крымский район, Адагумское сельское поселение, хутор Кубанская Колонка, улица Жукова, д. 77А
82.	23:15:0203000:852	Краснодарский край, Крымский район, Адагумское сельское поселение, хутор Кубанская Колонка, улица Жукова, дом 79А
83.	23:15:0203000:850	Краснодарский край, Крымский район, Адагумское сельское поселение, хутор Кубанская Колонка, улица Жукова, 81А
84.	23:15:0203000:950	Российская Федерация, Краснодарский край, Крымский район, Адагумское сельское поселение, хутор

№ п/п	Кадастровый номер земельного участка	Адрес (местоположение)
		Кубанская Колонка, улица Жукова, 83Б
85.	23:15:0203000:964	Краснодарский край, Крымский район, хутор Кубанская Колонка, улица Жукова, дом 85Б
86.	23:15:0203000:1450	Российская Федерация, Краснодарский край, Крымский муниципальный район, Адагумское сельское поселение, хутор Кубанская Колонка, улица Жукова, 85В
87.	23:15:0203000:1452	Российская Федерация, Краснодарский край, Крымский муниципальный район, Адагумское сельское поселение, хутор Кубанская Колонка, улица Жукова, 85Г
88.	23:15:0203000:1451	Краснодарский край, Крымский р-н, Адагумское сельское поселение, хутор Кубанская Колонка, улица Жукова, 85Д
89.	23:15:0202001:358	Краснодарский край, Крымский район, Адагумское сельское поселение, хутор Кубанская Колонка, улица Жукова, д. 107
90.	23:15:0000000:1978	Российская Федерация, Краснодарский край, Крымский муниципальный район, сельское поселение Адагумское, Кубанская Колонка хутор, улица Жукова, 117
91.	23:15:0225001:4	Краснодарский край, Крымский район, Адагумское сельское поселение, село Баранцовское, улица Ворошилова, дом 3
92.	23:15:0225001:59	Краснодарский край, Крымский район, Адагумское сельское поселение, село Баранцовское, улица Ворошилова, дом 2
93.	23:15:0203000:571	Краснодарский край, Крымский район, Адагумское сельское поселение, с. Баранцовское, ул Ворошилова, 2-а
94.	23:15:0203000:527	Краснодарский край, Крымский район, Адагумское сельское поселение, село Баранцовское, улица Ворошилова, 2-б
95.	23:15:0203000:500	Краснодарский край, Крымский район, Адагумское сельское поселение, село Баранцовское, улица Ворошилова, 4-б
96.	23:15:0203000:501	Краснодарский край, Крымский район, Адагумское сельское поселение, село Баранцовское, улица Ворошилова, 4-а
97.	23:15:0225001:14	Краснодарский край, Крымский район, Адагумское сельское поселение, село Баранцовское, улица Ворошилова, 4
98.	23:15:0203000:486	Краснодарский край, Крымский район, Адагумское сельское поселение, село Баранцовское, улица Ворошилова, 6-а
99.	23:15:0203000:771	Краснодарский край, Крымский район, село Баранцовское, улица Ворошилова, дом 6-д
100.	23:15:0203000:1431	Российская Федерация, Краснодарский край, Крымский муниципальный район, сельское поселение Адагумское, Кубанская Колонка хутор, улица Жукова, № 179
101.	23:15:0203000:1429	Краснодарский край, Крымский район, Адагумское

№ п/п	Кадастровый номер земельного участка	Адрес (местоположение)
		сельское поселение, хутор Кубанская Колонка, улица Жукова, 181
102.	23:15:0203000:954	Краснодарский край, Крымский район, Адагумское сельское поселение, село Баранцовское, улица Ворошилова, д. 6Н
103.	23:15:0203000:728	Краснодарский край, Крымский район, село Баранцовское, улица Ворошилова, 10-а
104.	23:15:0203000:729	Краснодарский край, Крымский район, село Баранцовское, улица Ворошилова, 10-б
105.	23:15:0203000:732	Краснодарский край, Крымский район, село Баранцовское, улица Ворошилова, 10-д
106.	23:15:0203000:843	Краснодарский край, Крымский район, Адагумское сельское поселение, село Баранцовское, улица Ворошилова, д. 10Е
107.	23:15:0000000:2222	Краснодарский край, Крымский район, село Баранцовское, улица Ворошилова, д.12А
108.	23:15:0225001:61	Краснодарский край, Крымский район, Адагумское сельское поселение, село Баранцовское, улица Ворошилова, дом 10
109.	23:15:0225001:36	Краснодарский край, Крымский район, Адагумское сельское поселение, село Баранцовское, улица Ворошилова, 45
110.	23:15:0225001:141	Краснодарский край, Крымский район, Адагумское сельское поселение, село Баранцовское, улица Ворошилова, 45-а
111.	23:15:0225001:37	Краснодарский край, Крымский район, Адагумское сельское поселение, село Баранцовское, улица Ворошилова, 47
112.	23:15:0225001:101	Краснодарский край, Крымский район, Адагумское сельское поселение, село Баранцовское, улица Ворошилова, 49
113.	23:15:0225001:102	Краснодарский край, Крымский район, село Баранцовское, улица Ворошилова, 51
114.	23:15:0203000:117	Краснодарский край, Крымский район, с/п Южное, в границах СПК колхоза «Южный» АПК «Крымская (секция 29 , часть контура 2)
115.	23:15:0104000:37	Краснодарский край, Крымский район
116.	23:15:0105001:15	Краснодарский край, Крымский район, Варениковское сельское поселение, хутор Свет, улица Шоссейная, дом 1-а
117.	23:15:0105001:107	Краснодарский край, Крымский район, Варениковское сельское поселение, хутор Свет, улица Шоссейная, 1-б
118.	23:15:0104000:1420	Краснодарский край, Крымский район, хутор Свет, улица Речная, 65
119.	23:15:0104000:1445	Краснодарский край, Крымский район, хутор Свет
120.	23:15:0104000:1452	Краснодарский край, Крымский район, хутор Свет, улица Речная, 61
121.	23:15:0104000:1433	Краснодарский край, Крымский район, хутор Свет, улица Речная, 59
122.	23:15:0104000:1430	Краснодарский край, Крымский район, хутор Свет
123.	23:15:0104000:1454	Краснодарский край, Крымский район, хутор Свет,

№ п/п	Кадастровый номер земельного участка	Адрес (местоположение)
		улица Речная, 53
124.	23:15:0104000:1431	Краснодарский край, Крымский район, хутор Свет
125.	23:15:0104000:1449	Краснодарский край, Крымский район, хутор Свет
126.	23:15:0104000:1457	Краснодарский край, Крымский район, хутор Свет
127.	23:15:0104000:1453	Краснодарский край, Крымский район, хутор Свет
128.	23:15:0104000:1448	Краснодарский край, Крымский район, хутор Свет
129.	23:15:0104000:1440	Краснодарский край, Крымский район, хутор Свет
130.	23:15:0104000:1441	Краснодарский край, Крымский район, хутор Свет
131.	23:15:0104000:1444	Краснодарский край, Крымский район, хутор Свет
132.	23:15:0104000:1443	Краснодарский край, Крымский район, хутор Свет
133.	23:15:0104000:1463	Краснодарский край, Крымский район, хутор Свет
134.	23:15:0104000:1422	Краснодарский край, Крымский район, хутор Свет, улица Речная, 31
135.	23:15:0104000:1486	Краснодарский край, Крымский район, хутор Свет, улица Речная, д. 29
136.	23:15:0104000:1419	Краснодарский край, Крымский район, хутор Свет, улица Речная, 27
137.	23:15:0203000:417	Краснодарский край, Крымский район, Адагумское сельское поселение, в границах СПК колхоз «Южный» АПК «Крымская» (секция 29, часть контура 2)
138.	23:15:0225001:43	Краснодарский край, Крымский район, Адагумское сельское поселение, село Баранцовское, улица Ворошилова, 59
139.	23:15:0203000:416	Краснодарский край, Крымский район, Адагумское сельское поселение, в границах СПК колхоз «Южный» АПК «Крымская» (секция 29, часть контура 2)
140.	23:15:0225001:56	Краснодарский край, Крымский район, Адагумское сельское поселение, село Баранцовское, улица Ворошилова, 85
141.	23:15:0203000:421	Краснодарский край, Крымский район, Адагумское сельское поселение, в границах бывшего колхоза «Южный», секция 29, часть контура 10
142.	23:15:0203000:162	Краснодарский край, Крымский район, в границах колхоза «Южный», секция 29, часть контура 10
143.	23:15:0203000:115 (контур МКЗУ 1, 2)	Краснодарский край, Крымский район, в границах колхоза «Южный», секция 29 часть контуров 10, 16
144.	23:15:0203000:1	Краснодарский край, Крымский район, в границах колхоза «Южный», секция 29 часть контура 16
145.	23:15:0203000:145	Краснодарский край, Крымский район, в границах колхоза «Южный»
146.	23:15:0000000:2194	Краснодарский край, Крымский район, село Новопокровское, улица Новопокровская
147.	23:15:0224001:349	Краснодарский край, Крымский район, село Новопокровское, улица Новопокровская, д. 2а
148.	23:15:0224001:147	Краснодарский край, Крымский район, Адагумское сельское поселение, село Новопокровское, улица Новопокровская, дом 2-г
149.	23:15:0224001:774	Краснодарский край, Крымский район, Адагумское сельское поселение, село Новопокровское, улица Новопокровская, дом 2-д

№ п/п	Кадастровый номер земельного участка	Адрес (местоположение)
150.	23:15:0224001:773	Краснодарский край, Крымский район, Адагумское сельское поселение, село Новопокровское, улица Новопокровская, дом 2-д
151.	23:15:0224001:773	Краснодарский край, Крымский район, Адагумское сельское поселение, село Новопокровское, улица Новопокровская, дом 2-д
152.	23:15:0224001:145	Краснодарский край, Крымский район, Адагумское сельское поселение, село Новопокровское, улица Новопокровская, дом 2-е
153.	23:15:0224001:152	Краснодарский край, Крымский район, Адагумское сельское поселение, село Новопокровское, улица Новопокровское, дом 2-ж
154.	23:15:0224001:778	Российская Федерация, Краснодарский край, Крымский р-н, село Новопокровское, улица Новопокровская
155.	23:15:0224001:179	Краснодарский край, Крымский район, село Новопокровское, улица Кирова, 23-а
156.	23:15:0224001:105	Краснодарский край, Крымский район, Адагумское сельское поселение, село Новопокровское, улица Кирова, 23
157.	23:15:0224001:204	Краснодарский край, Крымский район, село Новопокровское, улица Кирова, 15-а
158.	23:15:0224001:111	Краснодарский край, Крымский район, Адагумское сельское поселение, село Новопокровское, улица Кирова, 6
159.	23:15:0224001:11	Краснодарский край, Крымский район, Адагумское сельское поселение, село Новопокровское, улица Новопокровская, дом 2
160.	23:15:0224001:137	Краснодарский край, Крымский район, Адагумское сельское поселение, село Новопокровское, улица Новопокровская, дом 4
161.	23:15:0224001:136	Краснодарский край, Крымский район, Адагумское сельское поселение, село Новопокровское, улица Новопокровская, дом 6
162.	23:15:0224001:348	Краснодарский край, Крымский район, село Новопокровское, улица Новопокровская, дом 8
163.	23:15:0224001:347	Краснодарский край, Крымский район, село Новопокровское, улица Новопокровская, дом 8-а
164.	23:15:0224001:64	Российская Федерация, Краснодарский край, Крымский район, Адагумское сельское поселение, село Новопокровское, улица Новопокровская, 10 а
165.	23:15:0224001:741	Краснодарский край, Крымский район, Адагумское сельское поселение, село Новопокровское, улица Новопокровская, 12
166.	23:15:0224001:362	Краснодарский край, Крымский район, село Новопокровское, улица Новопокровская, дом №14
167.	23:15:0224001:763	Российская Федерация, Краснодарский край, Крымский муниципальный район, сельское поселение Адагумское, Новопокровское село, улица Новопокровская, №16
168.	23:15:0224001:2	Краснодарский край, Крымский район, Адагумское сельское поселение, село Новопокровское, улица

№ п/п	Кадастровый номер земельного участка	Адрес (местоположение)
		Новопокровская, дом 18
169.	23:15:0224001:67	Краснодарский край, Крымский район, Адагумское сельское поселение, село Новопокровское, улица Новопокровская, дом 20
170.	23:15:0224001:69	Краснодарский край, Крымский район, Адагумское сельское поселение, село Новопокровское, улица Новопокровская, дом 24
171.	23:15:0224001:70	Краснодарский край, Крымский район, село Новопокровское, улица Новопокровская, 26
172.	23:15:0224001:72	Краснодарский край, Крымский район, Адагумское сельское поселение, село Новопокровское, улица Новопокровская, дом 30
173.	23:15:0224001:74	Краснодарский край, Крымский район, Адагумское сельское поселение, село Новопокровское, улица Новопокровская, 32
174.	23:15:0224001:40	Краснодарский край, Крымский район, Адагумское сельское поселение, село Новопокровское, улица Новопокровская, 39
175.	23:15:0224001:41	Краснодарский край, Крымский район, Адагумское сельское поселение, село Новопокровское, улица Новопокровская, дом 43
176.	23:15:0224001:76	Краснодарский край, Крымский район, Адагумское сельское поселение, село Новопокровское, улица Новопокровская, 34
177.	23:15:0224001:77	Краснодарский край, Крымский район, Адагумское сельское поселение, село Новопокровское, улица Новопокровская, 36
178.	23:15:0224001:212	Краснодарский край, Крымский район, село Новопокровское, улица Новопокровская, 36-б
179.	23:15:0224001:238	Краснодарский край, Крымский район, Адагумское сельское поселение, село Новопокровское, улица Новопокровская, 40-а
180.	23:15:0224001:80	Краснодарский край, Крымский район, Адагумское сельское поселение, село Новопокровское, улица Новопокровская, дом 40
181.	23:15:0224001:81	край Краснодарский, Крымский район, Адагумское сельское поселение, село Новопокровское, улица Новопокровская, 42
182.	23:15:0224001:42	Краснодарский край, Крымский район, село Новопокровское, улица Новопокровская, 45
183.	23:15:0224001:155	Краснодарский край, Крымский район, Адагумское сельское поселение, село Новопокровское, улица Новопокровская, дом 42-а
184.	23:15:0224001:82	Краснодарский край, Крымский район, Адагумское сельское поселение, село Новопокровское, улица Новопокровская, 44
185.	23:15:0224001:254	Краснодарский край, Крымский район, село Новопокровское, улица Новопокровская, 47-г
186.	23:15:0224001:196	Краснодарский край, Крымский район, Адагумское сельское поселение, село Новопокровское, улица Новопокровская, 47-а

№ п/п	Кадастровый номер земельного участка	Адрес (местоположение)
187.	23:15:0224001:215	Краснодарский край, Крымский район, Адагумское сельское поселение, село Новопокровское, улица Новопокровская, 47-б
188.	23:15:0224001:202	Краснодарский край, Крымский район, Адагумское сельское поселение, село Новопокровское, улица Новопокровская, 58/1
189.	23:15:0224001:175	Краснодарский край, Крымский район, село Новопокровское, улица Новопокровская, 51-а
190.	23:15:0224001:157	Краснодарский край, Крымский район, Адагумское сельское поселение, село Новопокровское, улица Новопокровская, дом 53-а
191.	23:15:0224001:46	Краснодарский край, Крымский район, Адагумское сельское поселение, село Новопокровское, улица Новопокровская, дом 53
192.	23:15:0224001:322	Краснодарский край, Крымский район, Адагумское сельское поселение, село Новопокровское, улица Новопокровская, № 55
193.	23:15:0224001:754	Российская Федерация, Краснодарский край, Крымский муниципальный район, Адагумское сельское поселение, село Новопокровское, улица Новопокровская, 55А
194.	23:15:0224001:48	Краснодарский край, Крымский район, Адагумское сельское поселение, село Новопокровское, улица Новопокровская, 57
195.	23:15:0224001:50	Краснодарский край, Крымский район, Адагумское сельское поселение, село Новопокровское, улица Новопокровская, дом 59
196.	23:15:0224001:51	Краснодарский край, Крымский район, Адагумское сельское поселение, село Новопокровское, улица Новопокровская, 61
197.	23:15:0224001:52	Краснодарский край, Крымский район, Адагумское сельское поселение, село Новопокровское, улица Новопокровская, 63
198.	23:15:0224001:195	Краснодарский край, Крымский район, Адагумское сельское поселение, село Новопокровское, улица Новопокровская, 65
199.	23:15:0224001:141	Краснодарский край, Крымский район, Адагумское сельское поселение, село Новопокровское, улица Новопокровская, дом 67
200.	23:15:0224001:164	Краснодарский край, Крымский район, село Новопокровское, улица Новопокровская, 67-а
201.	23:15:0224001:740	Краснодарский край, Крымский район, село Новопокровское, улица Новопокровская, 67-б
202.	23:15:0224001:197	Краснодарский край, Крымский район, Адагумское сельское поселение, село Новопокровское, улица Новопокровская, 67-г
203.	23:15:0224001:203	Краснодарский край, Крымский район, Адагумское сельское поселение, село Новопокровское, улица Новопокровская, 67-д
204.	23:15:0224001:756	Российская Федерация, Краснодарский край, Крымский муниципальный район, сельское поселение

№ п/п	Кадастровый номер земельного участка	Адрес (местоположение)
		Адагумское, село Новопокровское, улица Новопокровская, дом № 75 Г
205.	23:15:0224001:178	Краснодарский край, Крымский район, Адагумское сельское поселение, село Новопокровское, улица Новопокровская, 77-а
206.	23:15:0224001:134	Краснодарский край, Крымский район, Адагумское сельское поселение, село Новопокровское, улица Новопокровская, дом 77
207.	23:15:0224001:57	Краснодарский край, Крымский район, Адагумское сельское поселение, село Новопокровское, улица Новопокровская, 79
208.	23:15:0224001:58	Краснодарский край, Крымский район, Адагумское сельское поселение, село Новопокровское, улица Новопокровская, 81
209.	23:15:0224001:59	Краснодарский край, Крымский район, Адагумское сельское поселение, село Новопокровское, улица Новопокровская, 83
210.	23:15:0201022:125	Краснодарский край, Крымский район, хутор Адагум, улица Земледельцев, д. 28-б
211.	23:15:0212000:252	Краснодарский край, Крымский район, СПК «Кубанский сад», секция 35, часть контура 11
212.	23:15:0203000:52	Краснодарский край, Крымский район, в границах колхоза «Южный»
213.	23:15:0102245:214	Краснодарский край, Крымский район, Варениковское сельское поселение, станица Варениковская, улица 8 Марта, дом 41
214.	23:15:0201025:459	Российская Федерация, Краснодарский край, Крымский муниципальный район, Адагумское сельское поселение, хутор Адагум, улица Горького, дом 89
215.	23:15:0224001:771	Краснодарский край, Крымский район
216.	23:15:0224001:364	Краснодарский край, Крымский район, село Новопокровское, улица Новопокровская, д. 60
217.	23:15:0224001:377	Краснодарский край, Крымский район, Адагумское сельское поселение, село Новопокровское, улица Новопокровская, д. 13А
218.	23:15:0224001:25	Краснодарский край, Крымский район, Адагумское сельское поселение, село Новопокровское, улица Новопокровская, дом 13, квартира 2
219.	23:15:0224001:321	Крымский район, село Новопокровское, улица Новопокровская, 5-г
220.	23:15:0224001:24	Краснодарский край, Крымский район, Адагумское сельское поселение, село Новопокровское, улица Новопокровская, 13, квартира 1
221.	23:15:0224001:769	Российская Федерация, Краснодарский край, Крымский муниципальный район, Адагумское сельское поселение, село Новопокровское, улица Новопокровская, №11
222.	23:15:0000000:1199 (МКЗУ контуры 2, 4, 5, 7)	Краснодарский край, Крымский район
223.	23:15:0212000:422	Краснодарский край, Крымский район
224.	23:15:0212000:389	Краснодарский край, Крымский район, Адагумское

№ п/п	Кадастровый номер земельного участка	Адрес (местоположение)
		сельское поселение, СПК «Кубанский сад», секция 35, часть контура 11
225.	23:15:0212000:218	Краснодарский край, Крымский район, Адагумское сельское поселение, в границах ТОО «Кубанский сад» (секция 35, часть контура 11)
226.	23:15:0000000:1966	Краснодарский край, Крымский район, Адагумское сельское поселение, село Новопокровское, Южный-5 территория, земельный участок 72
227.	23:15:0000000:1995	Российская Федерация, Краснодарский край, Крымский муниципальный район, Адагумское сельское поселение, село Новопокровское, Южный-5 территория, земельный участок 72
228.	23:15:0203000:1369 (контур МКЗУ 2)	Краснодарский край, Крымский район
229.	23:15:0203000:973	Краснодарский край, Крымский район
230.	23:15:0203000:616	Краснодарский край, Крымский район, Адагумское сельское поселение, в границах бывшего колхоза «Южный», секция 48, часть контура 1
231.	23:15:0000000:2050	Российская Федерация, Краснодарский край, Крымский муниципальный район, сельское поселение Адагумское, Аккерменка хутор, Южный-2 территория, земельный участок 80
232.	23:15:0217001:181	Краснодарский край, Крымский район, Адагумское сельское поселение, хутор Аккерменка, улица Лесная, дом 6
233.	23:15:0217001:182	Краснодарский край, Крымский район, Адагумское сельское поселение, хутор Аккерменка, улица Лесная, дом 4-а
234.	23:15:0217001:192	Краснодарский край, Крымский район, Адагумское сельское поселение, хутор Аккерменка, улица Лесная, дом 6А
235.	23:15:0217001:193	Краснодарский край, Крымский район, Адагумское сельское поселение, хутор Аккерменка, улица Лесная, дом 8
236.	23:15:0217001:194	Краснодарский край, Крымский район, Адагумское сельское поселение, хутор Аккерменка, улица Лесная, дом 8А
237.	23:15:0217001:199	Краснодарский край, Крымский район, хутор Аккерменка, улица Лесная, дом 8Б
238.	23:15:0217001:198	Краснодарский край, Крымский район, хутор Аккерменка, улица Лесная, дом 8В
239.	23:15:0217001:197	Краснодарский край, Крымский район, Адагумское сельское поселение, хутор Аккерменка, улица Лесная, дом 10
240.	23:15:0203000:1366	Российская Федерация, Краснодарский край, Крымский муниципальный район, сельское поселение Адагумское, Аккерменка хутор, улица Лесная, № 2Б
241.	23:15:0000000:188 (входящий в состав ЕЗ 23:15:0000000:12)	Краснодарский край, Крымский район, автодорога «г. Крымск - х. Аккерменка»
242.	23:15:0217001:24	Краснодарский край, Крымский район, хутор Аккерменка, улица Лесная, 2

№ п/п	Кадастровый номер земельного участка	Адрес (местоположение)
243.	23:15:0217001:511	РФ, Краснодарский край, Крымский муниципальный район, Адагумское сельское поселение, хутор Аккерменка, улица Крепостная, 7Б
244.	23:15:0217001:186	Краснодарский край, Крымский район, Адагумское сельское поселение, хутор Аккерменка, улица Крепостная, 7А
245.	23:15:0212000:283 (контуры МКЗУ 1, 2, 5)	Краснодарский край, Крымский район, в границах СПК «Кубанский сад», секция 1, часть контура 2, контура 10, 51, 62, 63, 64, 65, 67, 76, 78, 79, 80; секция 28, часть контура 43, контур 4301; секция 31, контур 27
246.	23:15:0212000:228	Краснодарский край, Крымский район, Адагумское сельское поселение, в границах ТОО «Кубанский сад» (секция 1, контур 61)
247.	23:15:0215001:18	Краснодарский край, Крымский район, Адагумское сельское поселение, хутор Новомихайловский, улица Верхняя, 12
248.	23:15:0215001:3	Краснодарский край, Крымский район, Адагумское сельское поселение, хутор Новомихайловский, улица Полевая, 1
249.	23:15:0203000:1313	Российская Федерация, Краснодарский край, Крымский муниципальный район, сельское поселение Адагумское, Адагум хутор, улица Земледельцев, 53
250.	23:15:0203000:508	Краснодарский край, Крымский район, Адагумское сельское поселение, автодорога Крымск-Джигинка км. 35+500м (слева)
251.	23:15:0203000:741	Краснодарский край, Крымский район, Адагумское сельское поселение, автодорога «Крымск-Джигинка», км 35+460м (слева)
252.	23:15:0203000:419	Краснодарский край, Крымский район, Адагумское сельское поселение, автодорога «Крымск-Джигинка», км. 35+480 м, слева
253.	23:15:0203000:269	Краснодарский край, Крымский район
254.	23:15:0102134:19 (входящий в состав ЕЗ 23:15:0000000:5)	Краснодарский край, Крымский район, автодорога Крымск - Джигинка
255.	23:15:0201021:155	Краснодарский край, Крымский район, хутор Адагум, улица Земледельцев, дом 51
256.	23:15:0203000:615	Краснодарский край, Крымский район, Адагумское сельское поселение, в границах бывшего колхоза «Южный», секция 8, контур 4
257.	23:15:0201020:13 (входящий в состав ЕЗ 23:15:0000000:55)	Краснодарский край, Крымский район, полоса отвода железной дороги, направления «Крымск - Порт-Кавказ» и «Крымск-Тимашевская»
258.	23:15:0201019:186	Краснодарский край, Крымский район, хутор Адагум
259.	23:15:0201019:195	Краснодарский край, Крымский район
260.	23:15:0201019:113	Краснодарский край, Крымский район, Адагумское сельское поселение, хутор Адагум, улица Земледельцев, 3-а
261.	23:15:0201019:132	Краснодарский край, Крымский район, Адагумское сельское поселение, хутор Адагум, улица Молодежная, 7
262.	23:15:0201020:104	Краснодарский край, Крымский район, Адагумское

№ п/п	Кадастровый номер земельного участка	Адрес (местоположение)
		сельское поселение, хутор Адагум, улица Молодежная, 3
263.	23:15:0201020:16	Краснодарский край, Крымский район, Адагумское сельское поселение, хутор Адагум, улица Молодежная, дом 1
264.	23:15:0201020:15	Краснодарский край, Крымский район, Адагумское сельское поселение, хутор Адагум, улица Молодежная, дом 2
265.	23:15:0201019:15	Краснодарский край, Крымский район, хутор Адагум, улица Мира, 111, квартира 2
266.	23:15:0201019:14	Краснодарский край, Крымский район, Адагумское сельское поселение, хутор Адагум, улица Мира, 111/1
267.	23:15:0201018:77	Краснодарский край, Крымский район, хутор Адагум, улица Мира, 107-г
268.	23:15:0201020:14	Краснодарский край, Крымский район, хутор Адагум, улица Мира, дом 103
269.	23:15:0201018:27	Краснодарский край, Крымский район, Адагумское сельское поселение, хутор Адагум, улица Мира, 101, квартира 2
270.	23:15:0201018:48	Краснодарский край, Крымский район, хутор Адагум, улица Мира, 101, квартира 1
271.	23:15:0201018:72	Краснодарский край, Крымский район, хутор Адагум, улица Мира, 99
272.	23:15:0201001:3	Краснодарский край, Крымский район, Адагумское сельское поселение, хутор Адагум, улица Мира, дом 95а
273.	23:15:0201018:23	Краснодарский край, Крымский район, Адагумское сельское поселение, хутор Адагум, улица Мира, дом 97
274.	23:15:0201019:51	Краснодарский край, Крымский район, Адагумское сельское поселение, хутор Адагум, улица Северная, 1, квартира 1
275.	23:15:0201018:22	Краснодарский край, Крымский район, Адагумское сельское поселение, хутор Адагум, улица Мира, 93
276.	23:15:0201018:20	Краснодарский край, Крымский район, Адагумское сельское поселение, хутор Адагум, улица Мира, 91
277.	23:15:0201001:2	Краснодарский край, Крымский район, Адагумское сельское поселение, хутор Адагум, улица Мира, дом 40
278.	23:15:0201036:492	Российская Федерация, Краснодарский край, Крымский муниципальный район, Адагумское сельское поселение, хутор Адагум, улица Мира, 38Б
279.	23:15:0201036:491	Российская Федерация, Краснодарский край, Крымский муниципальный район, Адагумское сельское поселение, хутор Адагум, улица Мира, 38А
280.	23:15:0201036:490	Российская Федерация, Краснодарский край, Крымский муниципальный район, Адагумское сельское поселение, хутор Адагум, улица Мира, 38
281.	23:15:0201036:5	Краснодарский край, Крымский район, Адагумское сельское поселение, хутор Адагум, улица Мира, дом 38
282.	23:15:0201001:1	Краснодарский край, Крымский район, Адагумское сельское поселение, хутор Адагум, улица Пушкина, дом 37а

№ п/п	Кадастровый номер земельного участка	Адрес (местоположение)
283.	23:15:0201024:44	Краснодарский край, Крымский район, Адагумское сельское поселение, хутор Адагум, улица Пушкина, 104
284.	23:15:0201002:4	Краснодарский край, Крымский район, Адагумское сельское поселение, хутор Адагум, улица Горького, дом 110
285.	23:15:0201002:40	Краснодарский край, Крымский район, Адагумское сельское поселение, хутор Адагум, улица Горького, 118
286.	23:15:0201002:1	Краснодарский край, Крымский район, Адагумское сельское поселение, хутор Адагум, улица Горького, дом 124
287.	23:15:0201002:19	Краснодарский край, Крымский район, Адагумское сельское поселение, хутор Адагум, улица Горького, дом 138
288.	23:15:0201002:20	Краснодарский край, Крымский район, Адагумское сельское поселение, хутор Адагум, улица Горького, дом 142
289.	23:15:0201002:3	Краснодарский край, Крымский район, Адагумское сельское поселение, хутор Адагум, улица Горького, дом 140
290.	23:15:0201002:24	Краснодарский край, Крымский район, Адагумское сельское поселение, хутор Адагум, улица Горького, дом 150
291.	23:15:0201002:6	Краснодарский край, Крымский район, Адагумское сельское поселение, хутор Адагум, улица Горького, дом 154
292.	23:15:0201024:116	Краснодарский край, Крымский район, хутор Адагум, улица Горького, д. 143
293.	23:15:0201002:25	Краснодарский край, Крымский район, Адагумское сельское поселение, хутор Адагум, улица Горького, дом 150
294.	23:15:0201002:125	Краснодарский край, Крымский район, р-н Крымский, хутор Адагум, улица Горького, 164-д
295.	23:15:0201002:22	Краснодарский край, Крымский район, Адагумское сельское поселение, хутор Адагум, улица Горького, дом 146
296.	23:15:0000000:1060 (контур МКЗУ 5)	Краснодарский край, Крымский район

Начальник управления имущественных
отношений администрации муниципального
образования Крымский район

 Е.В.Самыгина



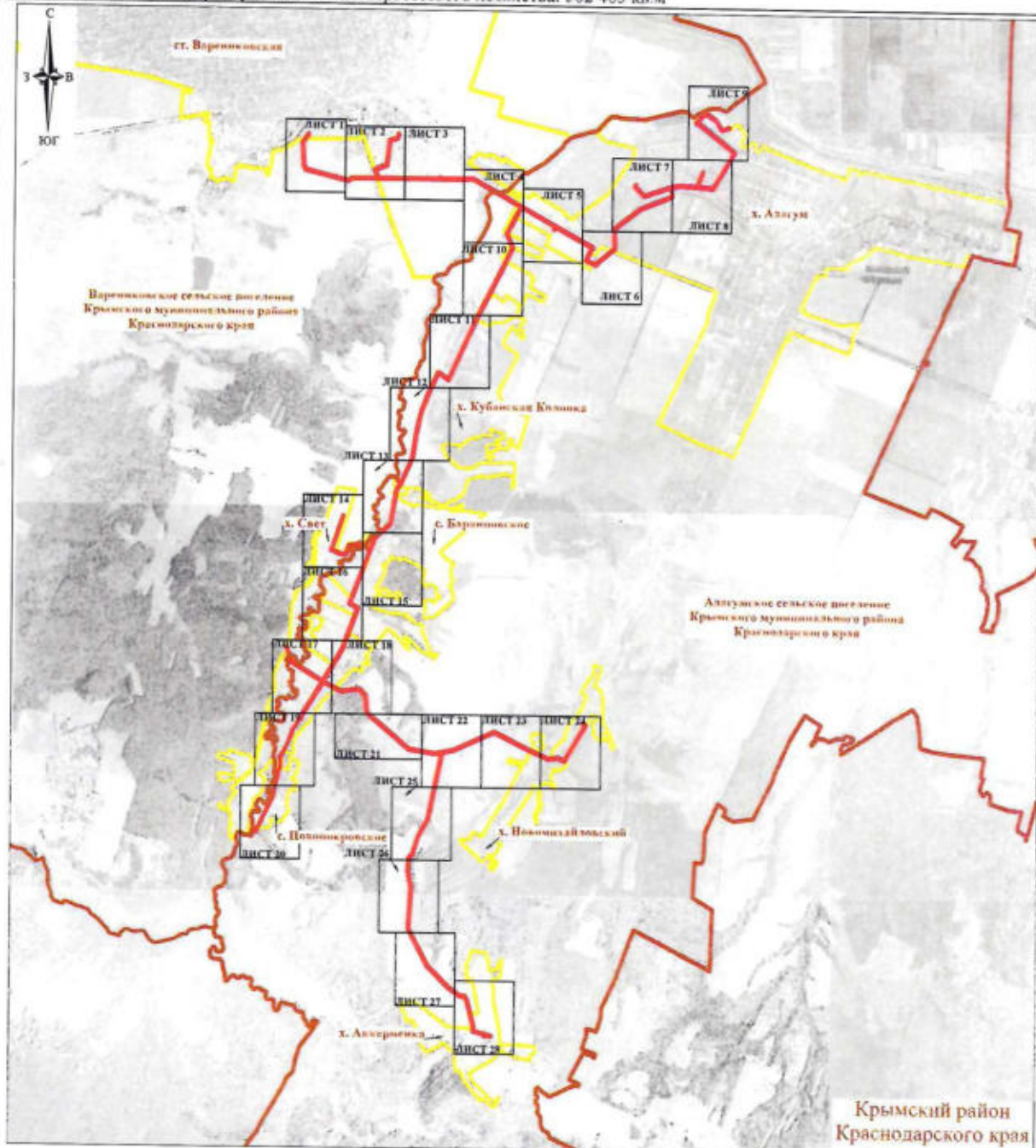

ОБЗОРНАЯ СХЕМА
расположения границ публичного сервитута на кадастровом плане территории в целях эксплуатации объекта
электросетевого хозяйства «ВЛ-6 кВ Ва-9, протяженность 26,425 км», инвентарный номер № 000017412,
для организации энергоснабжения населения

Местоположение: Краснодарский край, Крымский район

Площадь публичного сервитута объекта электросетевого хозяйства: 562 465 кв.м



Условные обозначения:

-  - граница населенного пункта
-  - граница публичного сервитута
-  - название населенного пункта
-  - граница муниципального образования

Масштаб 1:70 000
Система координат: МСК 23, зона 1
Схема подготовлена 05.09.2022

СХЕМА

расположения границ публичного сервитута на кадастровом плане территории в целях эксплуатации объекта электросетевого хозяйства «ВЛ-6 кВ Ва-9, протяженность 26,425 км», инвентарный номер № 000017412, для организации энергоснабжения населения

Местоположение: Краснодарский край, Крымский район

Площадь публичного сервитута объекта электросетевого хозяйства: 562 465 кв.м

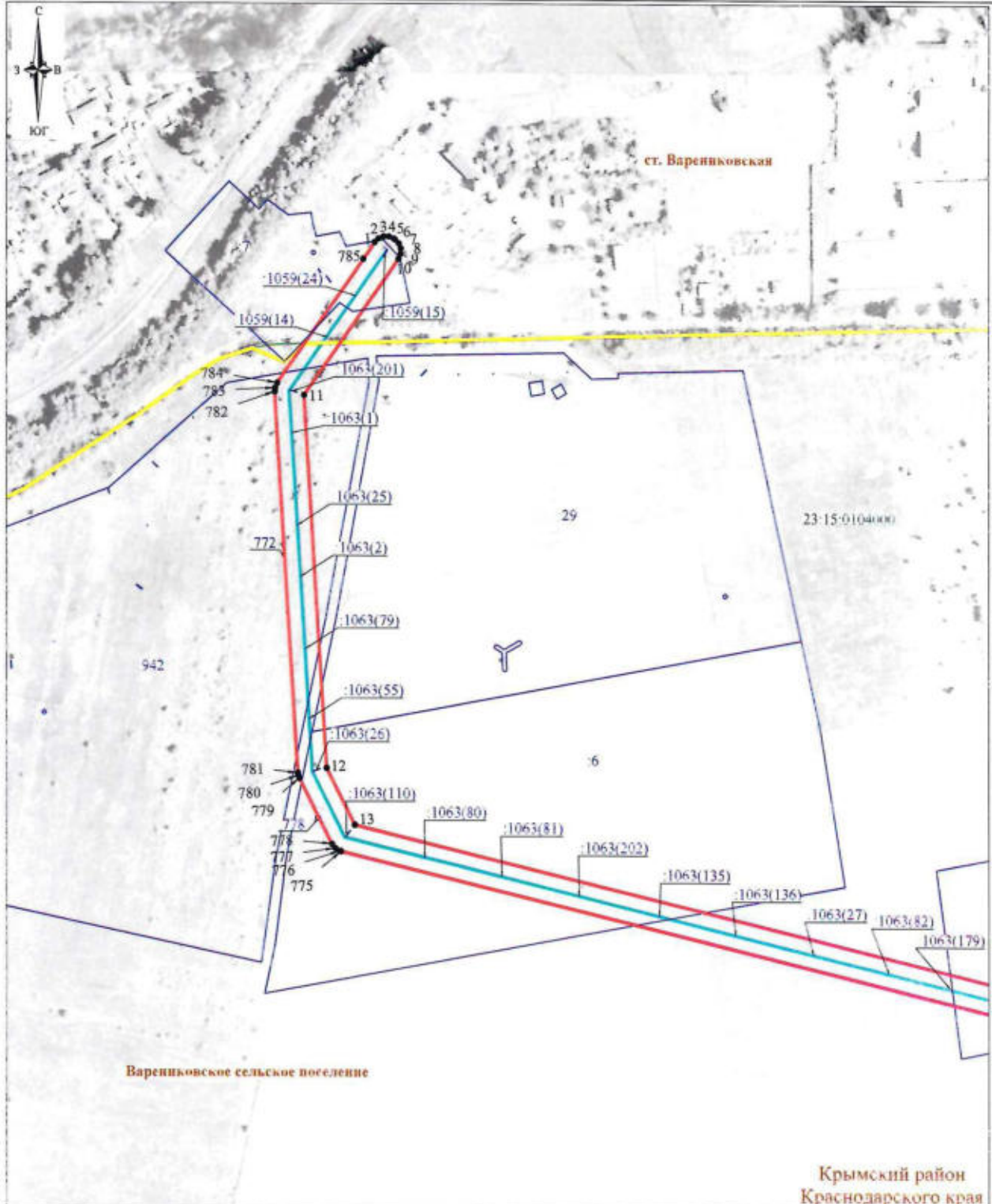

Условные обозначения представлены на листе №28

СХЕМА

расположения границ публичного сервитута на кадастровом плане территории в целях эксплуатации объекта электросетевого хозяйства «ВЛ-6 кВ Ва-9, протяженность 26,425 км», инвентарный номер № 000017412, для организации энергоснабжения населения

Местоположение: Краснодарский край, Крымский район

Площадь публичного сервитута объекта электросетевого хозяйства: 562 465 кв.м

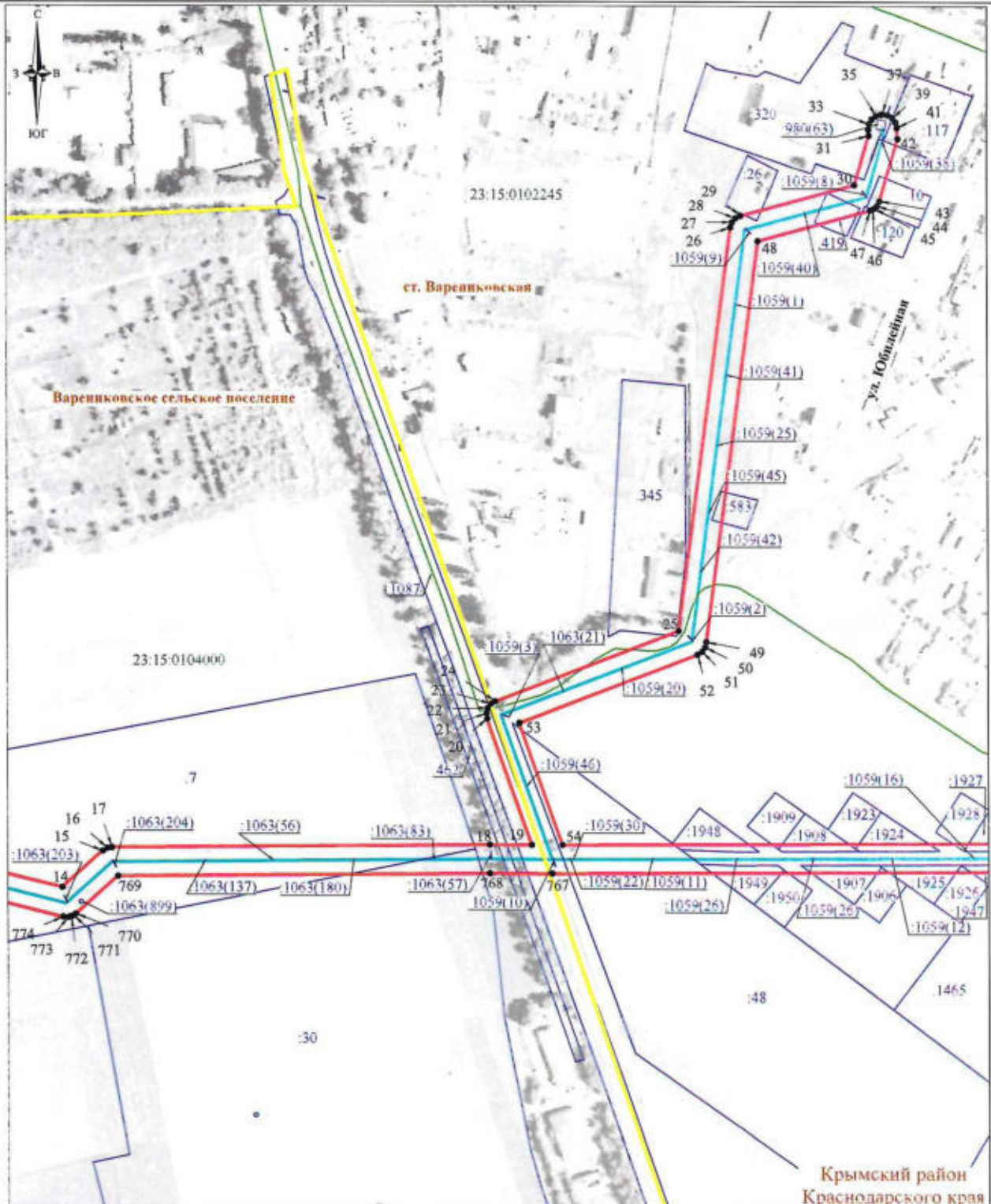

Условные обозначения представлены на листе №28

Лист 2, всего листов 28
Система координат: МСК 23, зона 1
Масштаб 1:4 000

СХЕМА

расположения границ публичного сервитута на кадастровом плане территории в целях эксплуатации объекта
электросетевого хозяйства «ВЛ-6 кВ Ва-9, протяженность 26,425 км», инвентарный номер № 000017412,
для организации энергоснабжения населения

Местоположение: Краснодарский край, Крымский район

Площадь публичного сервитута объекта электросетевого хозяйства: 562 465 кв м

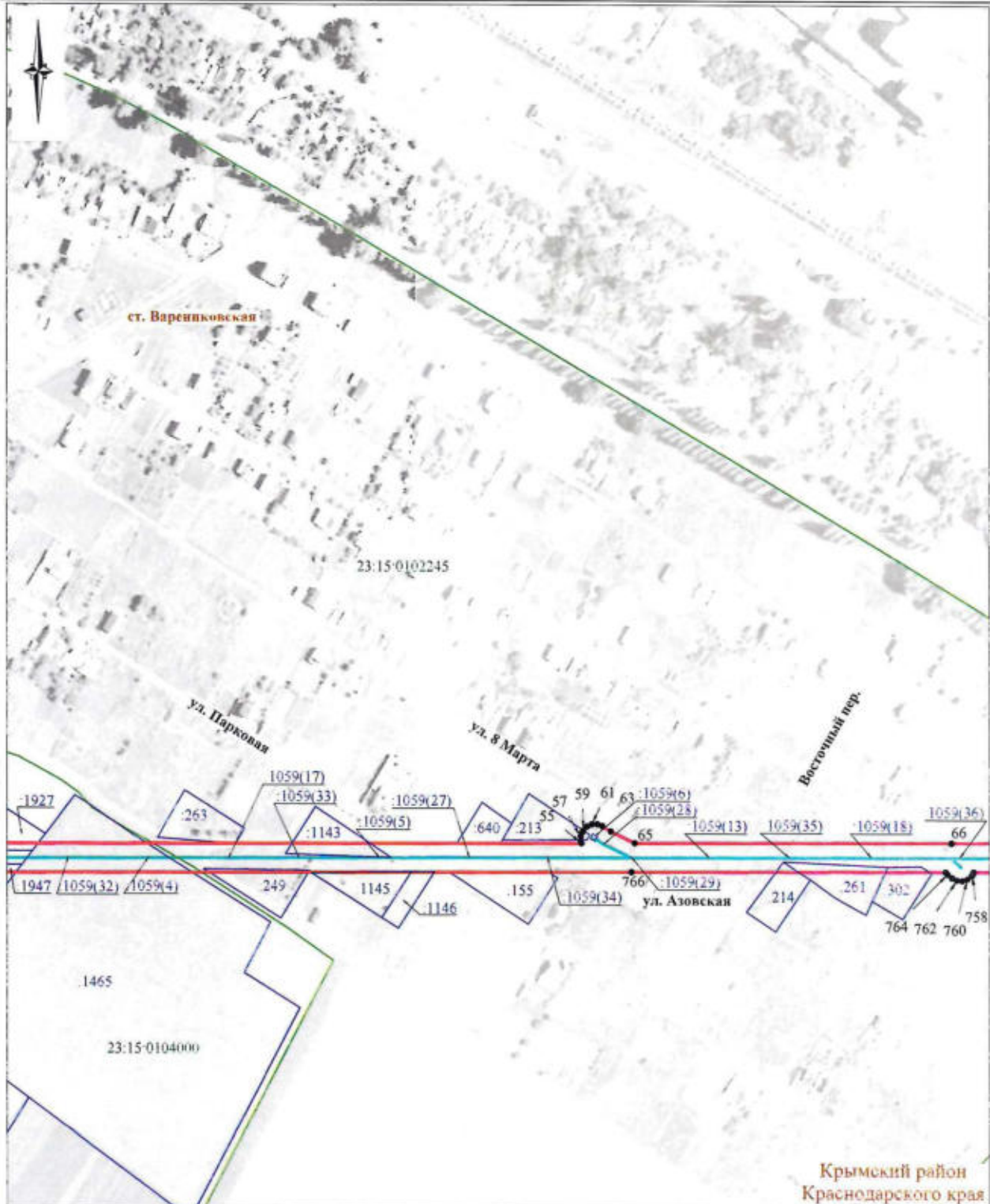

Крымский район
Краснодарского края

Условные обозначения представлены на листе №28

Лист 3, всего листов 28
Система координат: МСК 23, зона 1
Масштаб 1:4 000

СХЕМА

расположения границ публичного сервитута на кадастровом плане территории в целях эксплуатации объекта электросетевого хозяйства «ВЛ-6 кВ Ва-9, протяженность 26,425 км», инвентарный номер № 000017412, для организации энергоснабжения населения

Местоположение: Краснодарский край, Крымский район

Площадь публичного сервитута объекта электросетевого хозяйства: 562 465 кв.м

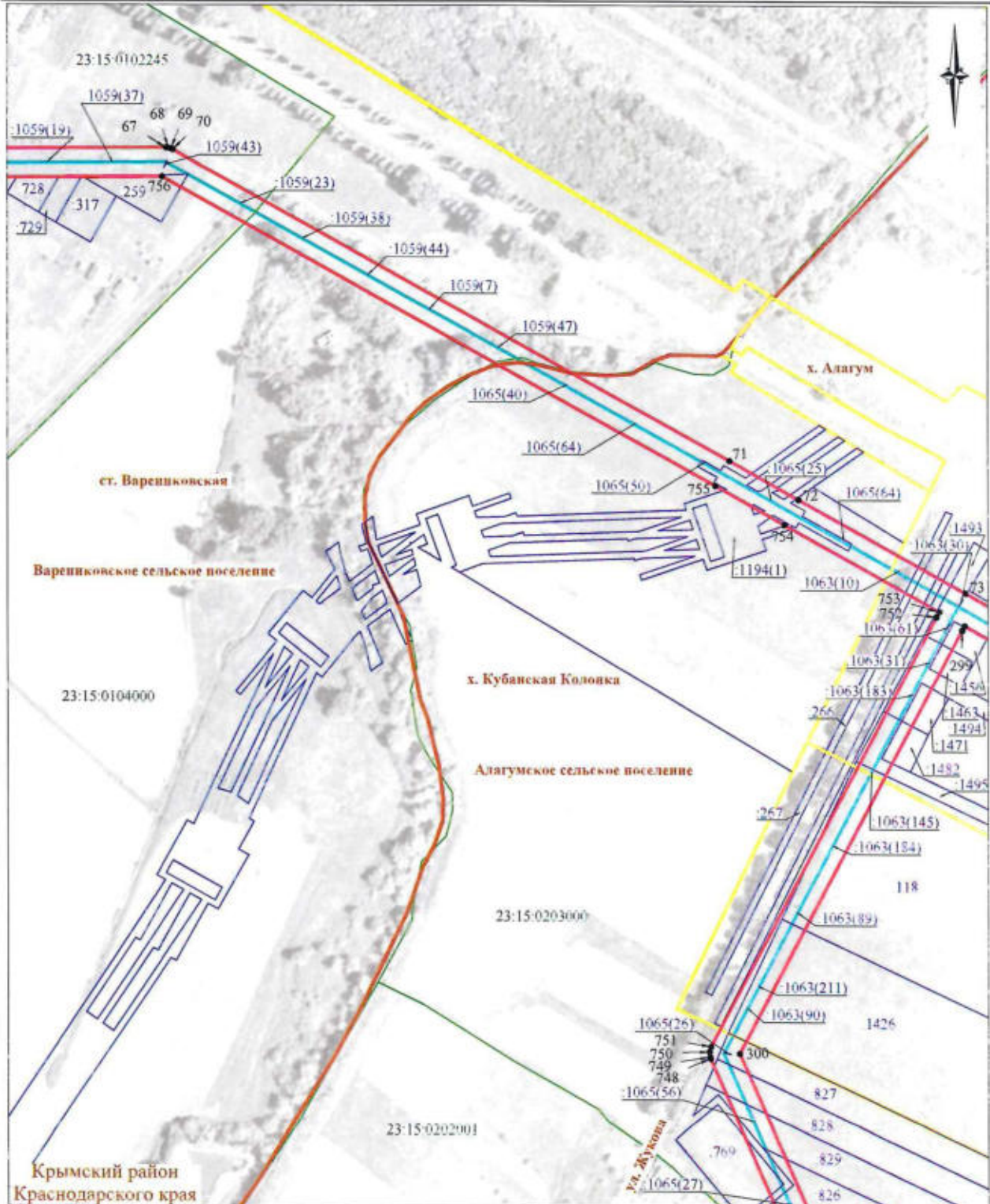

Условные обозначения представлены на листе №28

СХЕМА

расположения границ публичного сервитута на кадастровом плане территории в целях эксплуатации объекта
электросетевого хозяйства «ВЛ-6 кВ Ва-9, протяженность 26,425 км», инвентарный номер № 000017412,
для организации энергоснабжения населения

Местоположение: Краснодарский край, Крымский район

Площадь публичного сервитута объекта электросетевого хозяйства: 562 465 кв.м

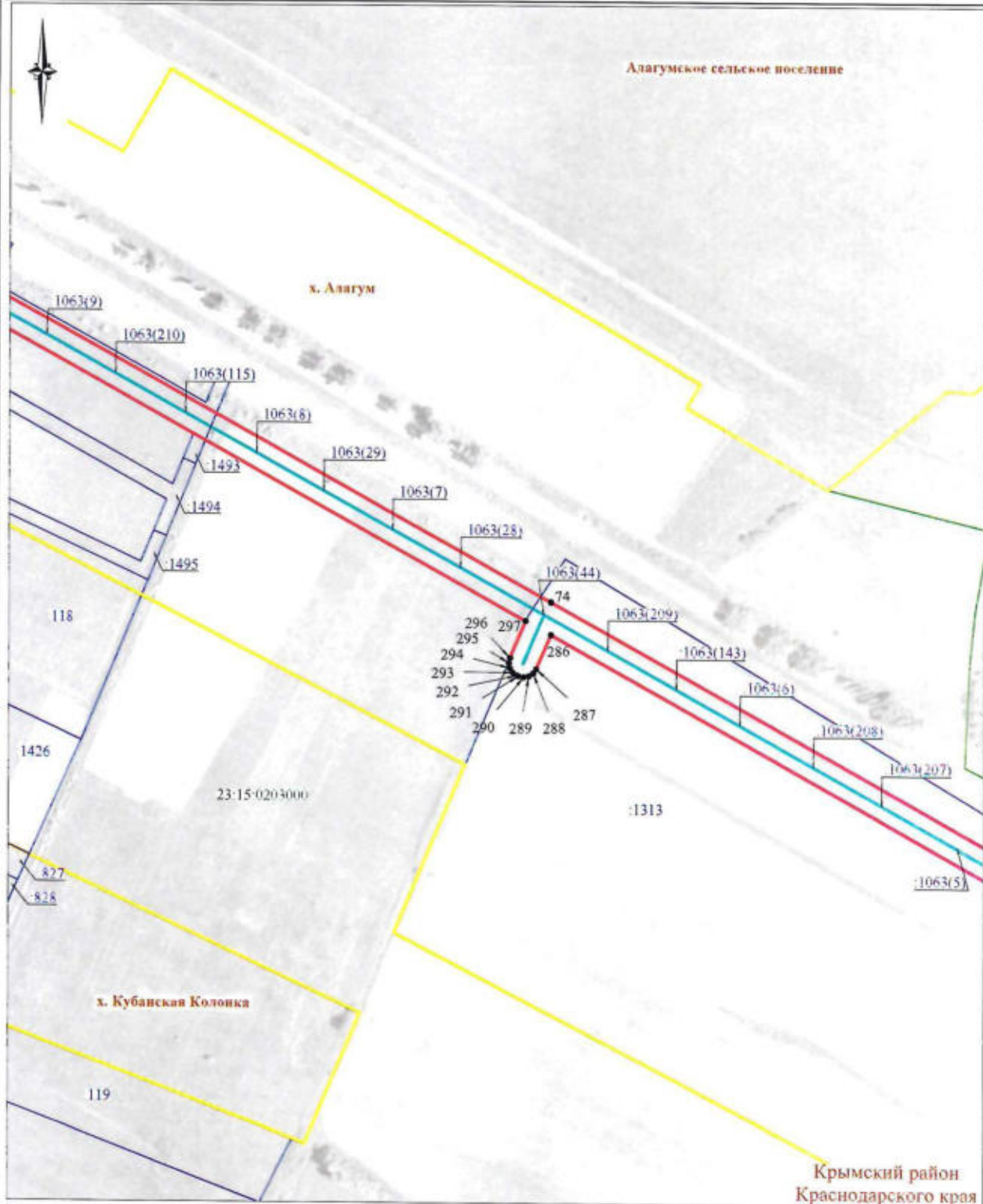

Условные обозначения представлены на листе №28

СХЕМА

расположения границ публичного сервитута на кадастровом плане территории в целях эксплуатации объекта электросетевого хозяйства «ВЛ-6 кВ Ва-9, протяженность 26,425 км», инвентарный номер № 000017412, для организации энергоснабжения населения

Местоположение: Краснодарский край, Крымский район

Площадь публичного сервитута объекта электросетевого хозяйства: 562 465 кв. м

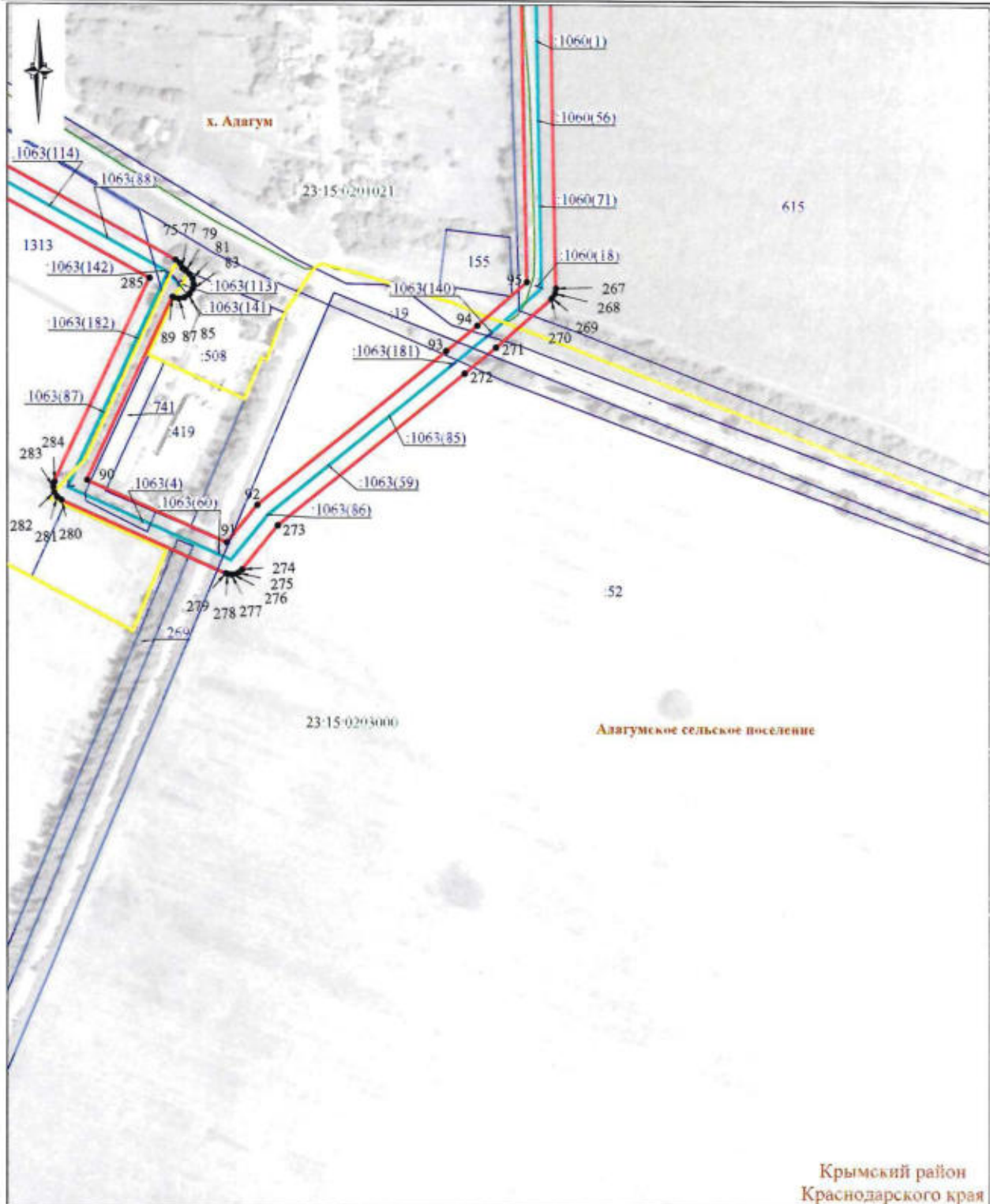

Условные обозначения представлены на листе №28

СХЕМА

расположения границ публичного сервитута на кадастровом плане территории в целях эксплуатации объекта
электросетевого хозяйства «ВЛ-6 кВ Ва-9, протяженность 26,425 км», инвентарный номер № 000017412,
для организации энергоснабжения населения

Местоположение: Краснодарский край, Крымский район

Площадь публичного сервитута объекта электросетевого хозяйства: 562 465 кв.м

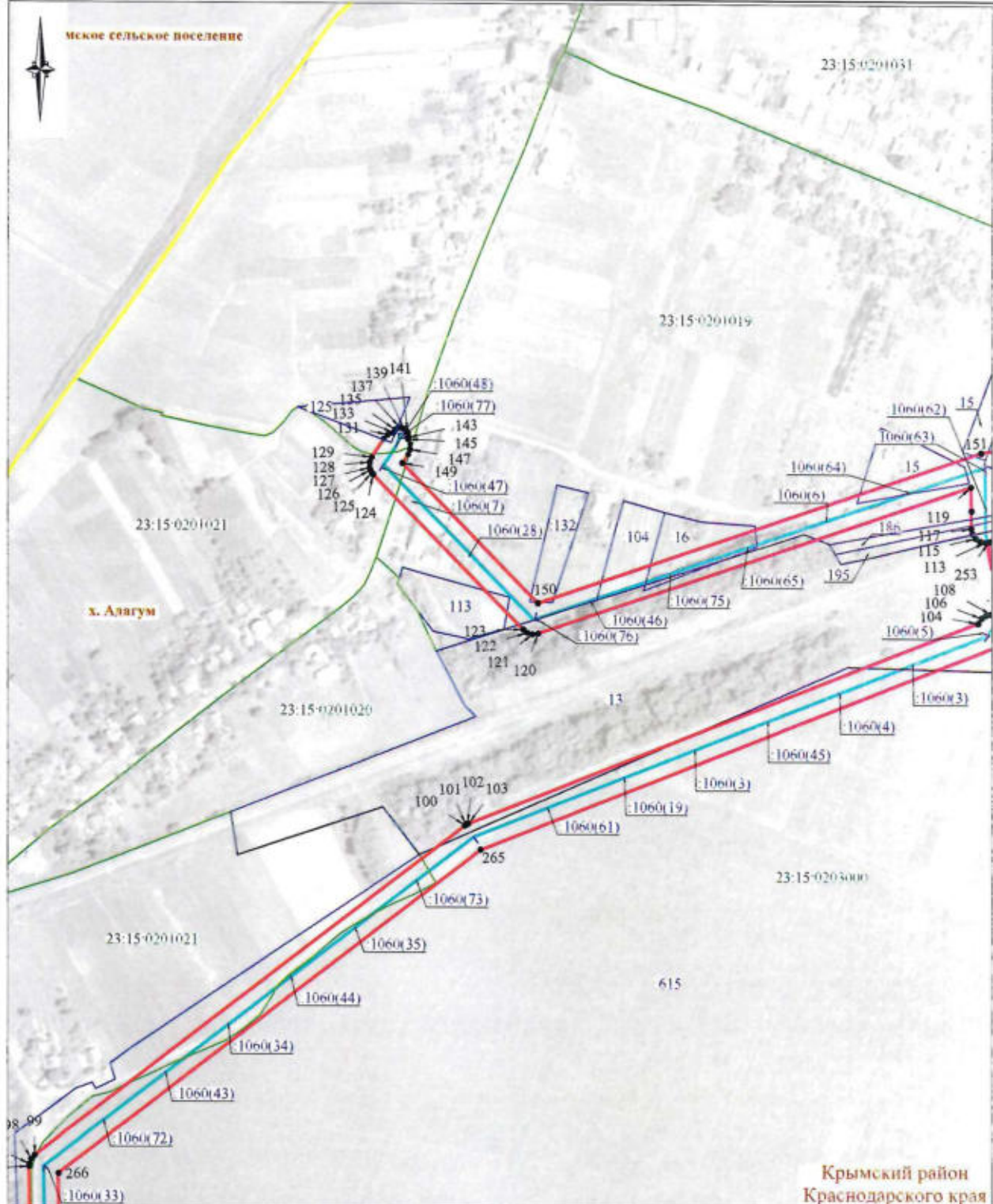

Условные обозначения представлены на листе №28

СХЕМА

расположения границ публичного сервитута на кадастровом плане территории в целях эксплуатации объекта электросетевого хозяйства «ВЛ-6 кВ Ва-9, протяженность 26,425 км», инвентарный номер № 000017412, для организации энергоснабжения населения

Местоположение: Краснодарский край, Крымский район

Площадь публичного сервитута объекта электросетевого хозяйства: 562 465 кв. м

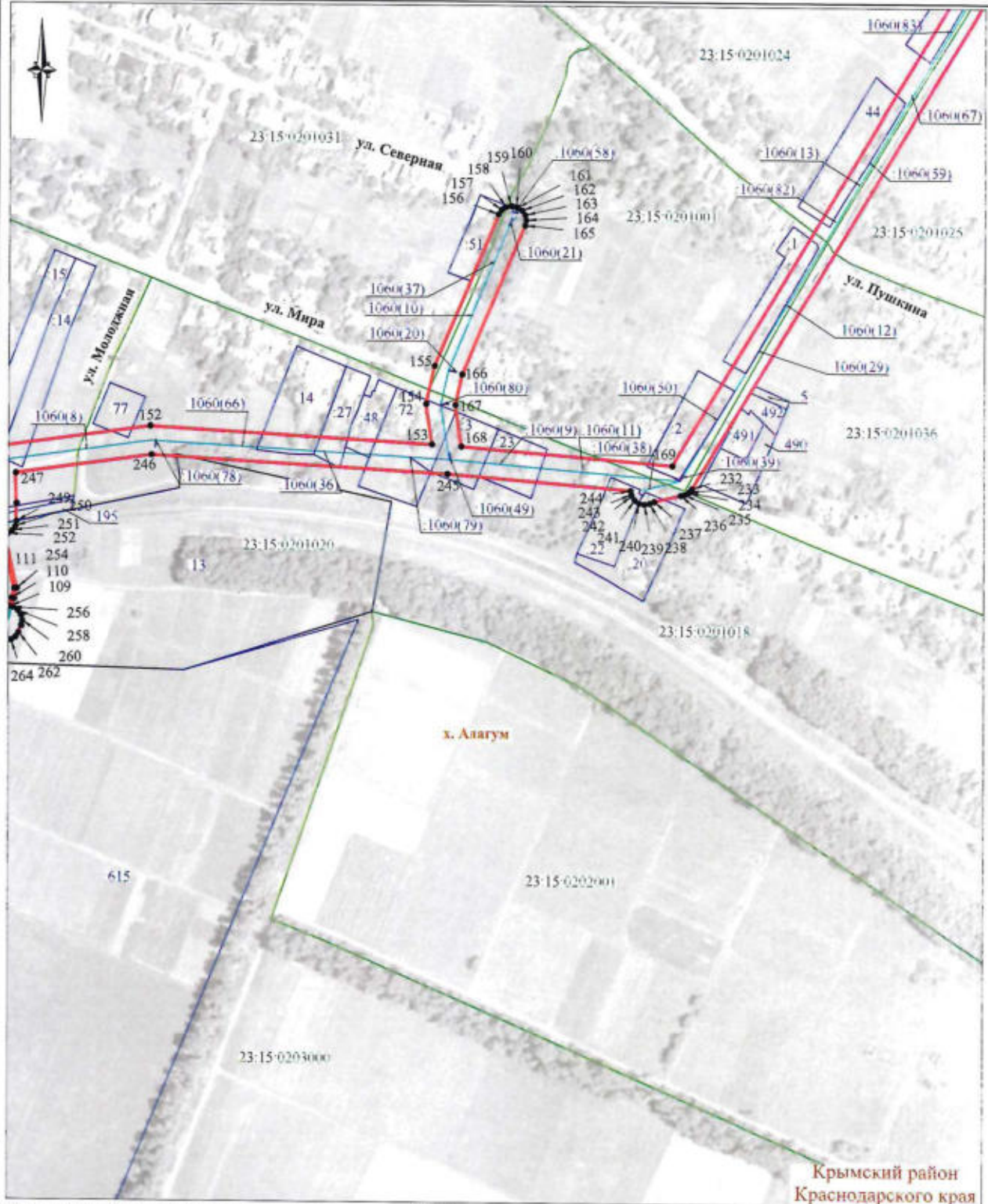

Условные обозначения представлены на листе №28

СХЕМА

расположения границ публичного сервитута на кадастровом плане территории в целях эксплуатации объекта электросетевого хозяйства «ВЛ-6 кВ Ва-9, протяженность 26,425 км», инвентарный номер № 000017412, для организации энергоснабжения населения

Местоположение: Краснодарский край, Крымский район

Площадь публичного сервитута объекта электросетевого хозяйства: 562 465 кв.м

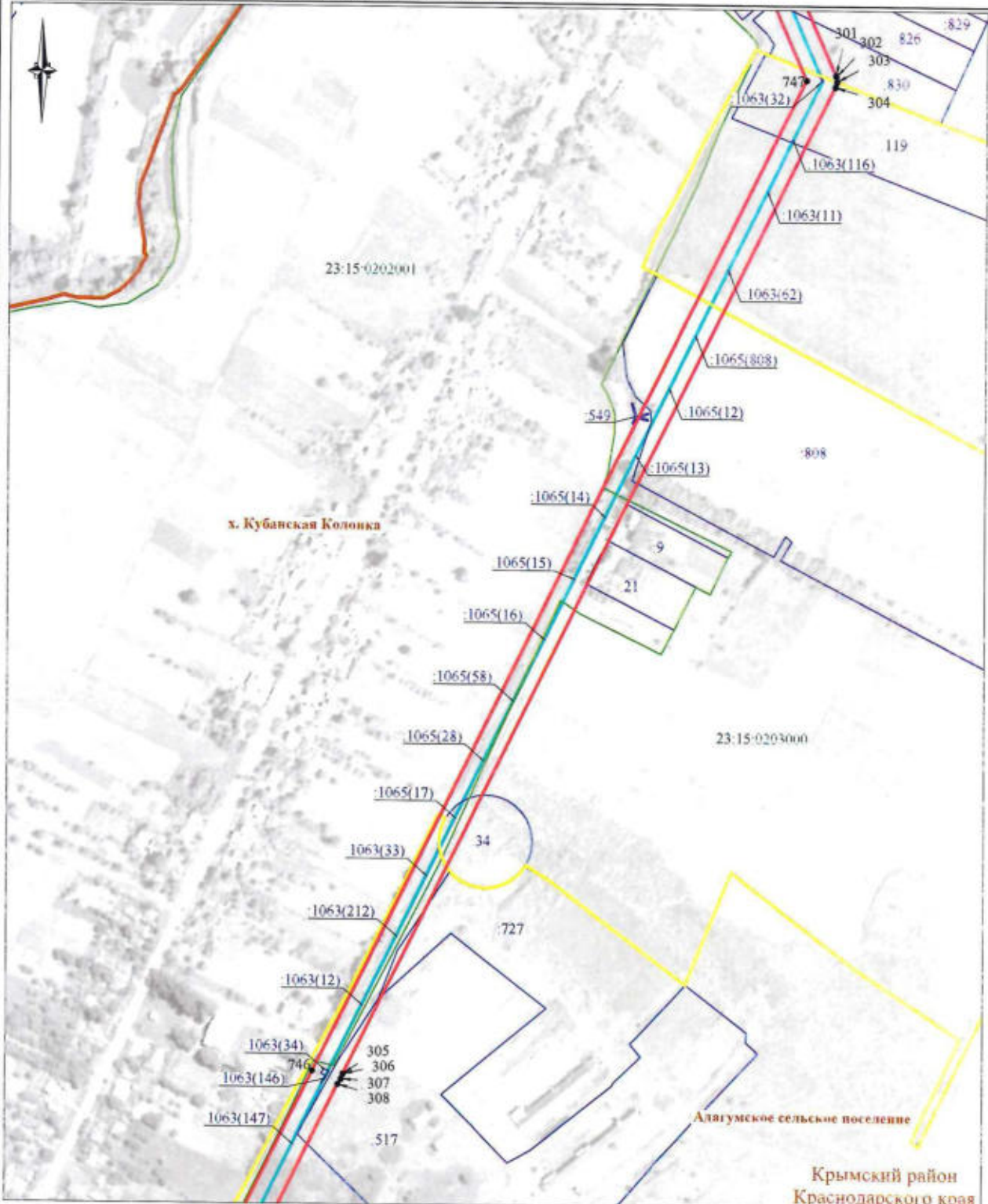

Условные обозначения представлены на листе №28

СХЕМА

расположения границ публичного сервитута на кадастровом плане территории в целях эксплуатации объекта
электросетевого хозяйства «ВЛ-6 кВ Ва-9, протяженность 26,425 км», инвентарный номер № 000017412,
для организации энергоснабжения населения

Местоположение: Краснодарский край, Крымский район

Площадь публичного сервитута объекта электросетевого хозяйства: 562 465 кв. м

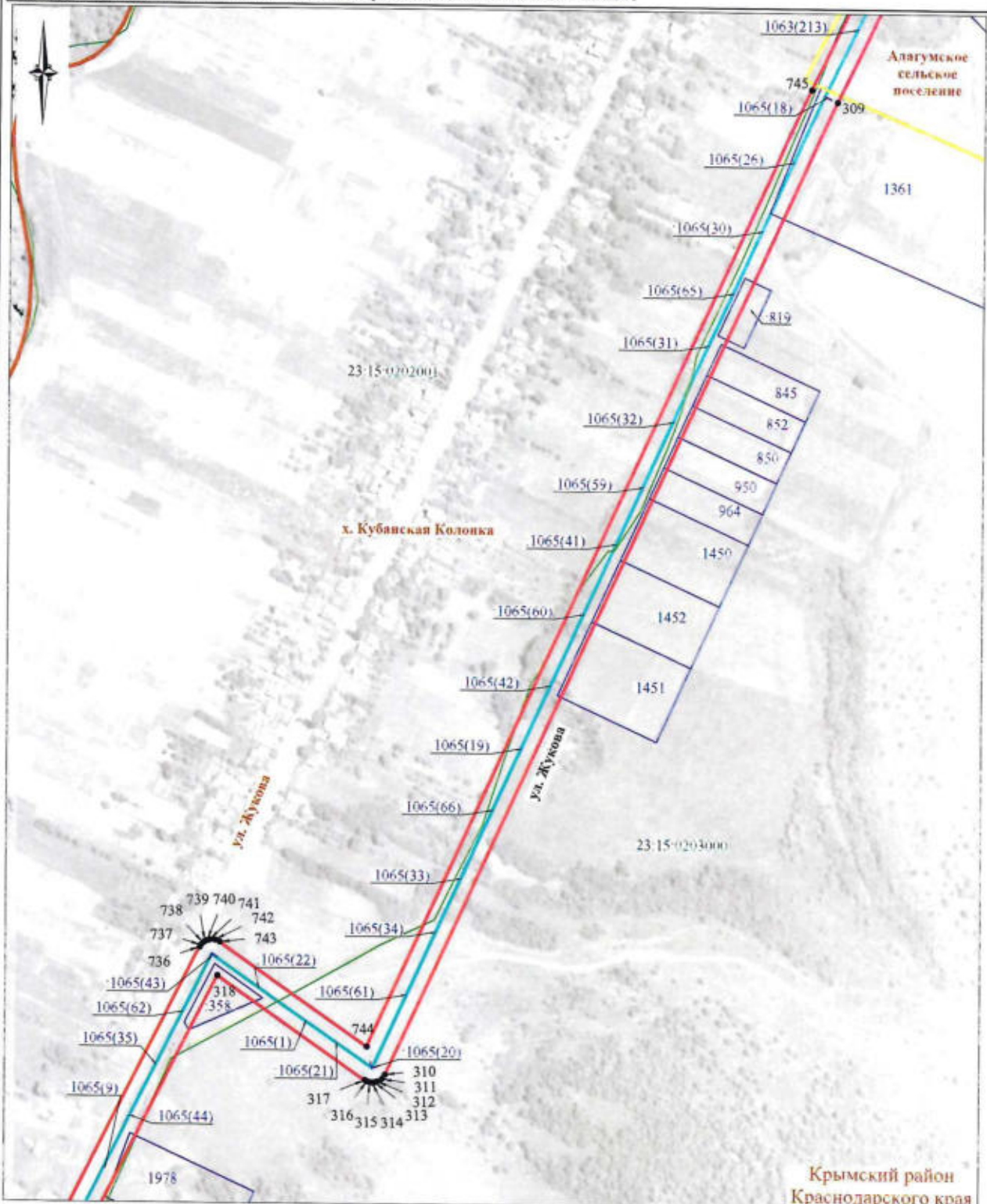

Условные обозначения представлены на листе №28

Крымский район
Краснодарского края

СХЕМА

расположения границ публичного сервитута на кадастровом плане территории в целях эксплуатации объекта электросетевого хозяйства «ВЛ-6 кВ Ва-9, протяженность 26,425 км», инвентарный номер № 000017412, для организации энергоснабжения населения

Местоположение: Краснодарский край, Крымский район

Площадь публичного сервитута объекта электросетевого хозяйства: 562 465 кв. м

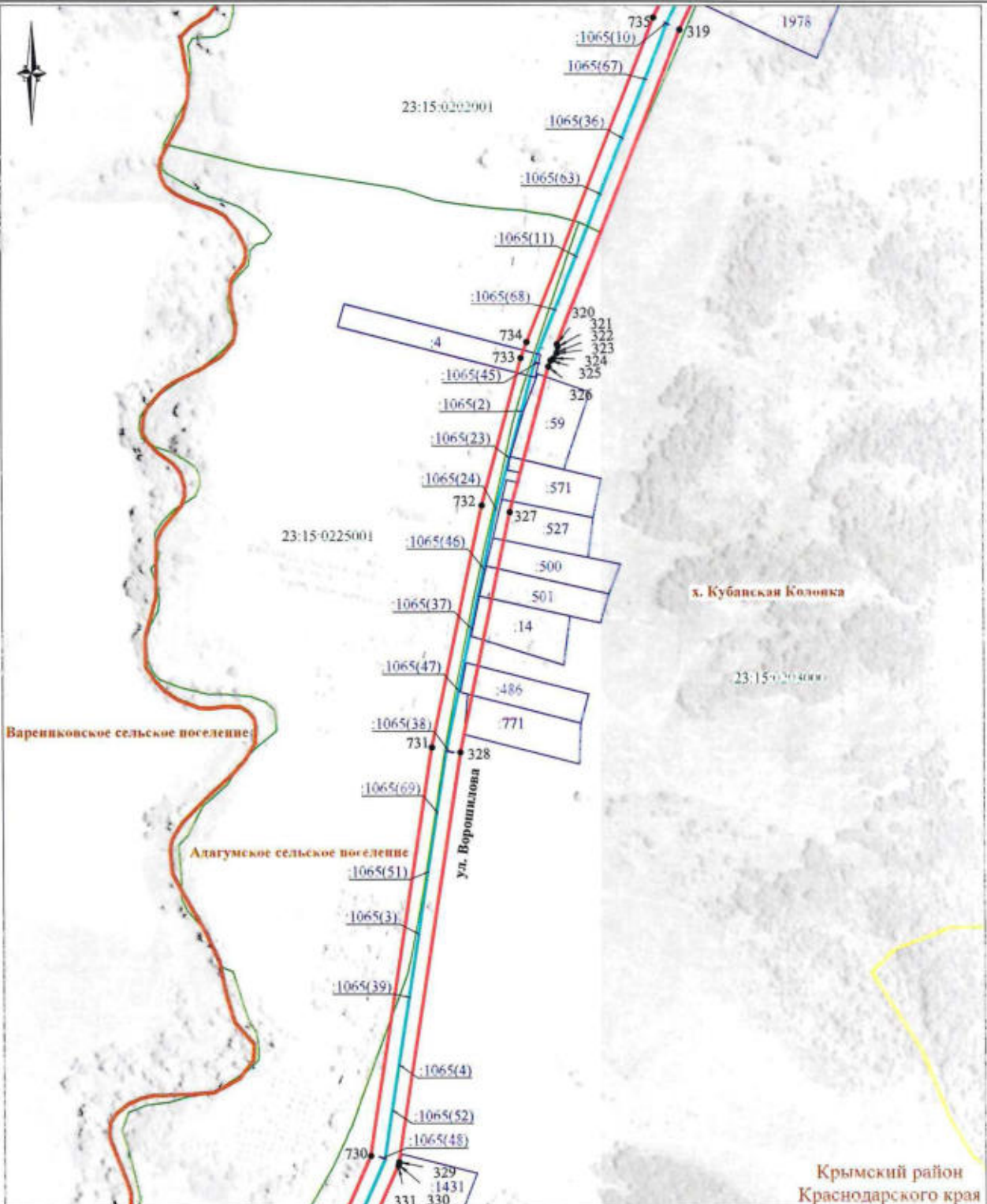

Условные обозначения представлены на листе №28

СХЕМА

расположения границ публичного сервитута на кадастровом плане территории в целях эксплуатации объекта
электросетевого хозяйства «ВЛ-6 кВ Ва-9, протяженность 26,425 км», инвентарный номер № 000017412,
для организации энергоснабжения населения

Местоположение: Краснодарский край, Крымский район

Площадь публичного сервитута объекта электросетевого хозяйства: 562 465 кв. м

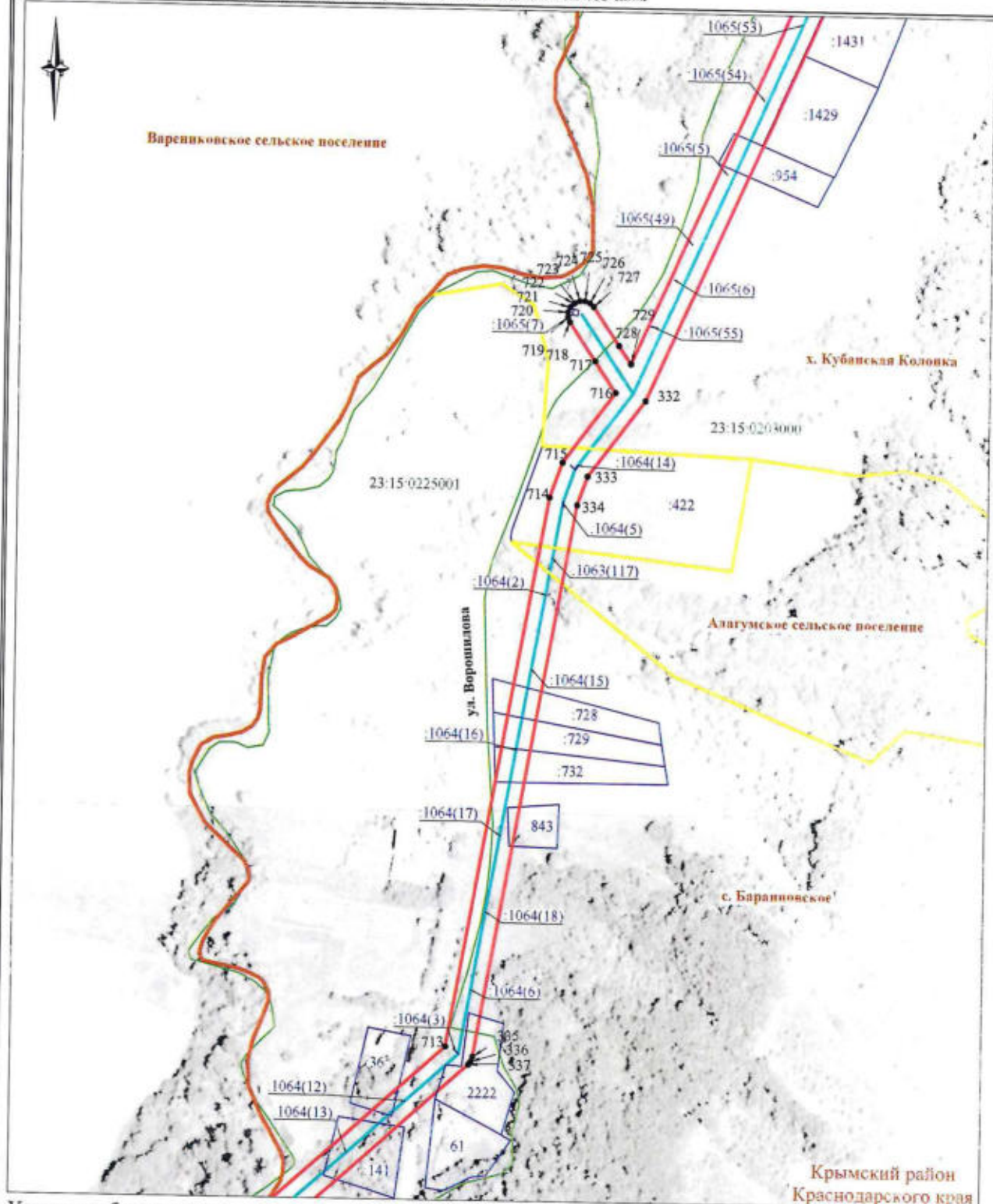

Условные обозначения представлены на листе №28

СХЕМА

расположения границ публичного сервитута на кадастровом плане территории в целях эксплуатации объекта
электросетевого хозяйства «ВЛ-6 кВ Ва-9, протяженность 26,425 км», инвентарный номер № 000017412,
для организации энергоснабжения населения

Местоположение: Краснодарский край, Крымский район

Площадь публичного сервитута объекта электросетевого хозяйства: 562 465 кв. м

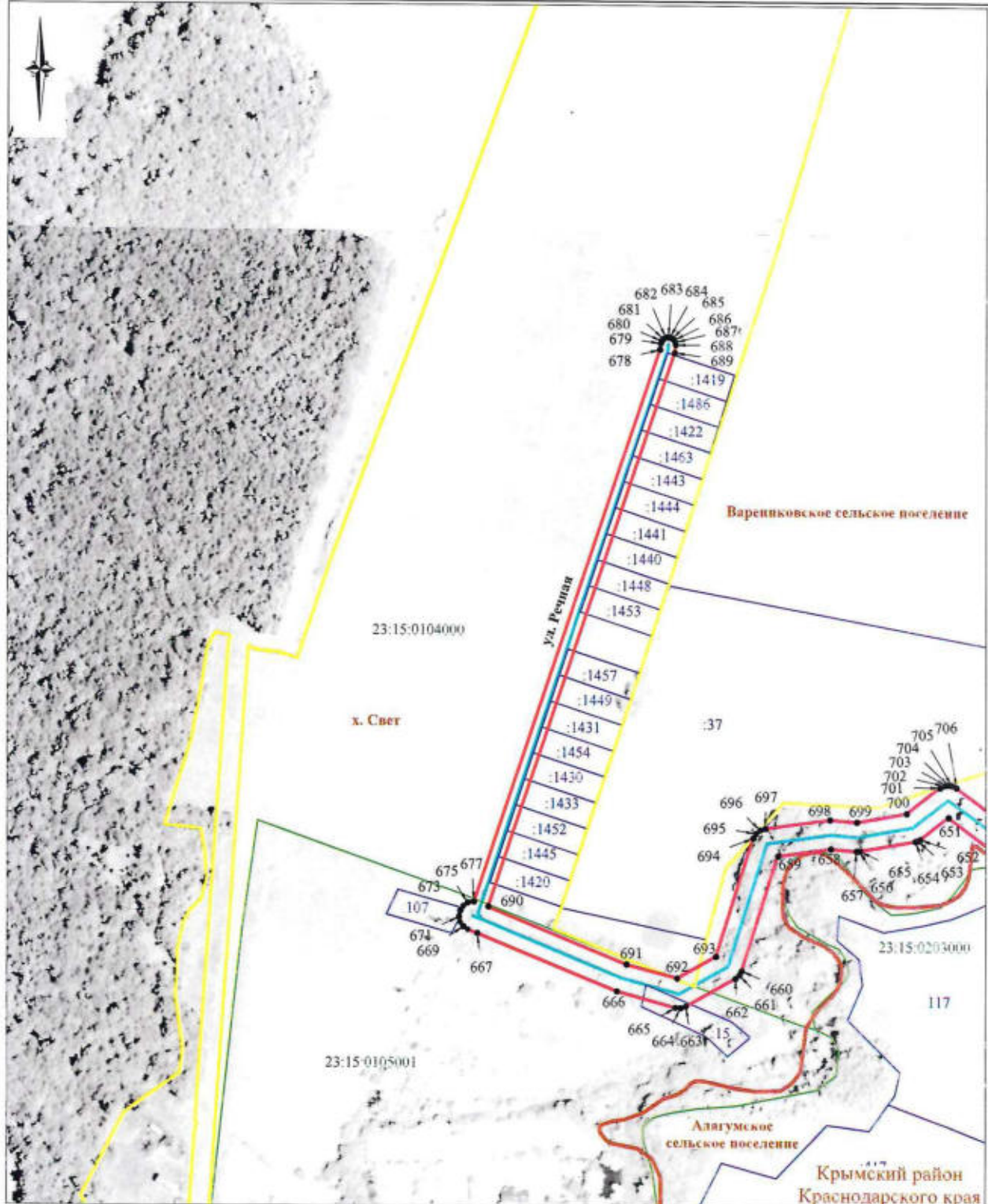

Условные обозначения представлены на листе №28

СХЕМА

расположения границ публичного сервитута на кадастровом плане территории в целях эксплуатации объекта электросетевого хозяйства «ВЛ-6 кВ Ва-9, протяженность 26,425 км», инвентарный номер № 000017412, для организации энергоснабжения населения

Местоположение: Краснодарский край, Крымский район

Площадь публичного сервитута объекта электросетевого хозяйства: 562 465 кв.м

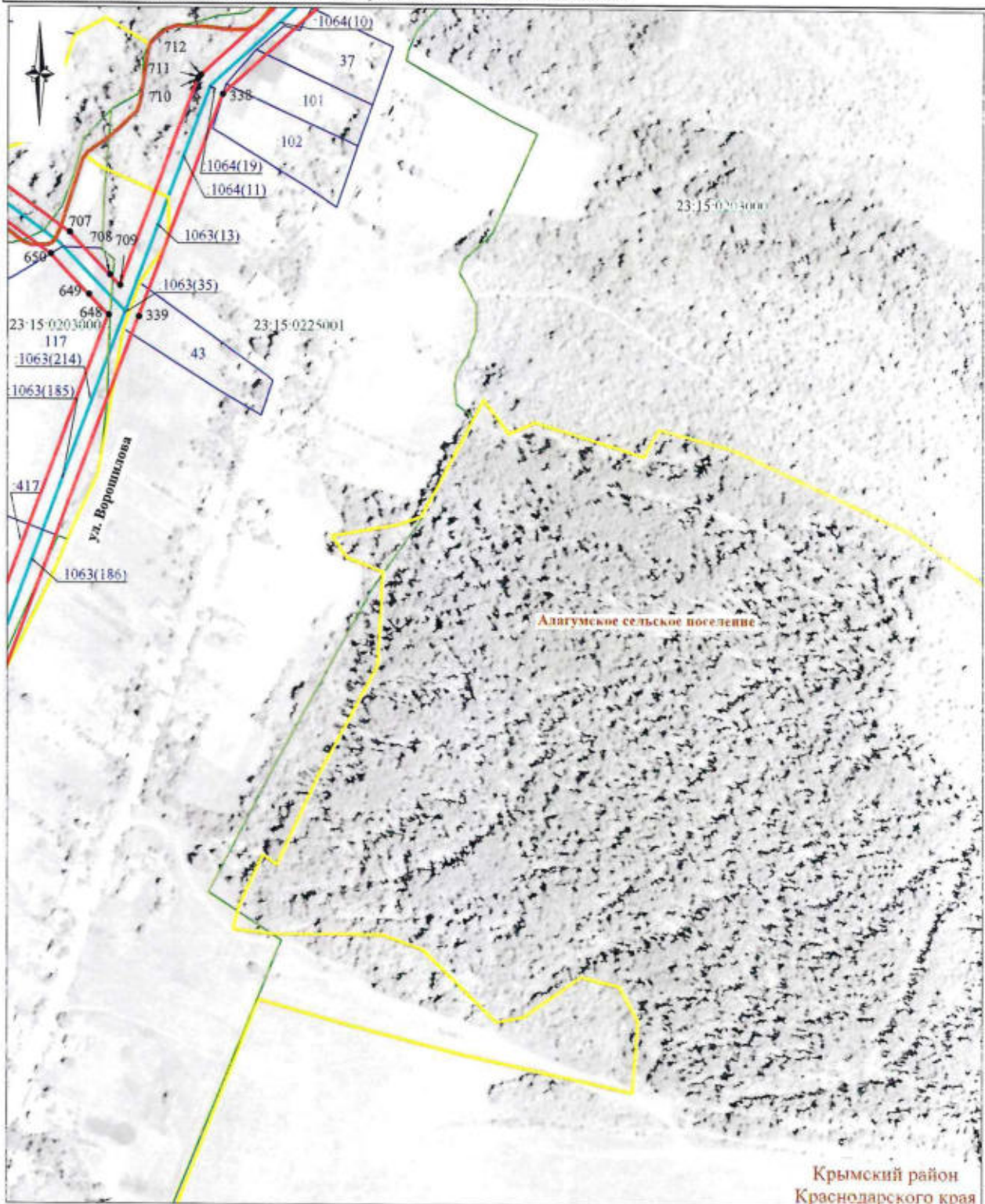

Условные обозначения представлены на листе №28

СХЕМА

расположения границ публичного сервитута на кадастровом плане территории в целях эксплуатации объекта электросетевого хозяйства «ВЛ-6 кВ Ва-9, протяженность 26,425 км», инвентарный номер № 000017412, для организации энергоснабжения населения

Местоположение: Краснодарский край, Крымский район

Площадь публичного сервитута объекта электросетевого хозяйства: 562 465 кв.м

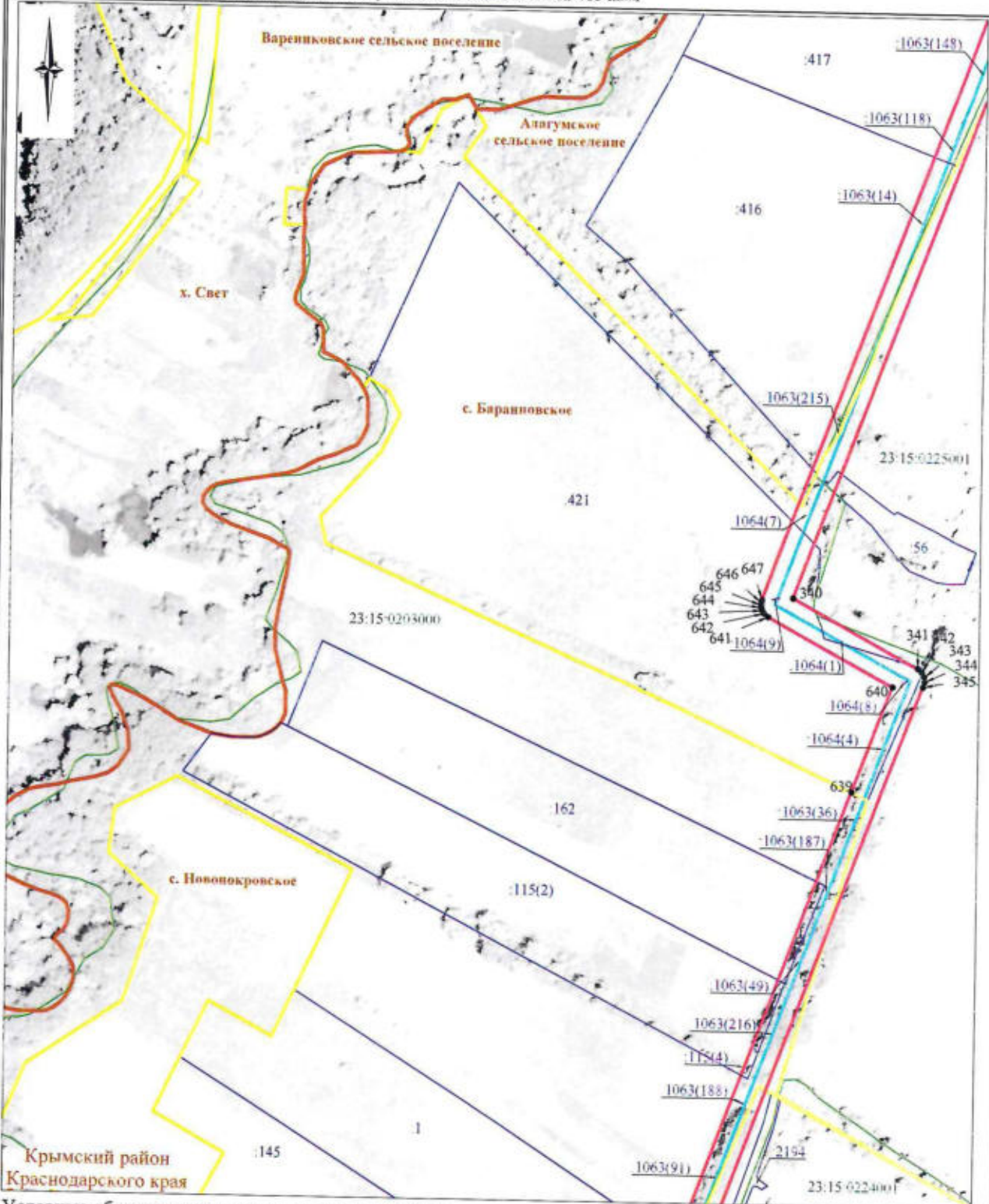

Условные обозначения представлены на листе №28

СХЕМА

расположения границ публичного сервитута на кадастровом плане территории в целях эксплуатации объекта электросетевого хозяйства «ВЛ-6 кВ Ва-9, протяженность 26,425 км», инвентарный номер № 000017412, для организации энергоснабжения населения

Местоположение: Краснодарский край, Крымский район

Площадь публичного сервитута объекта электросетевого хозяйства: 562 465 кв. м

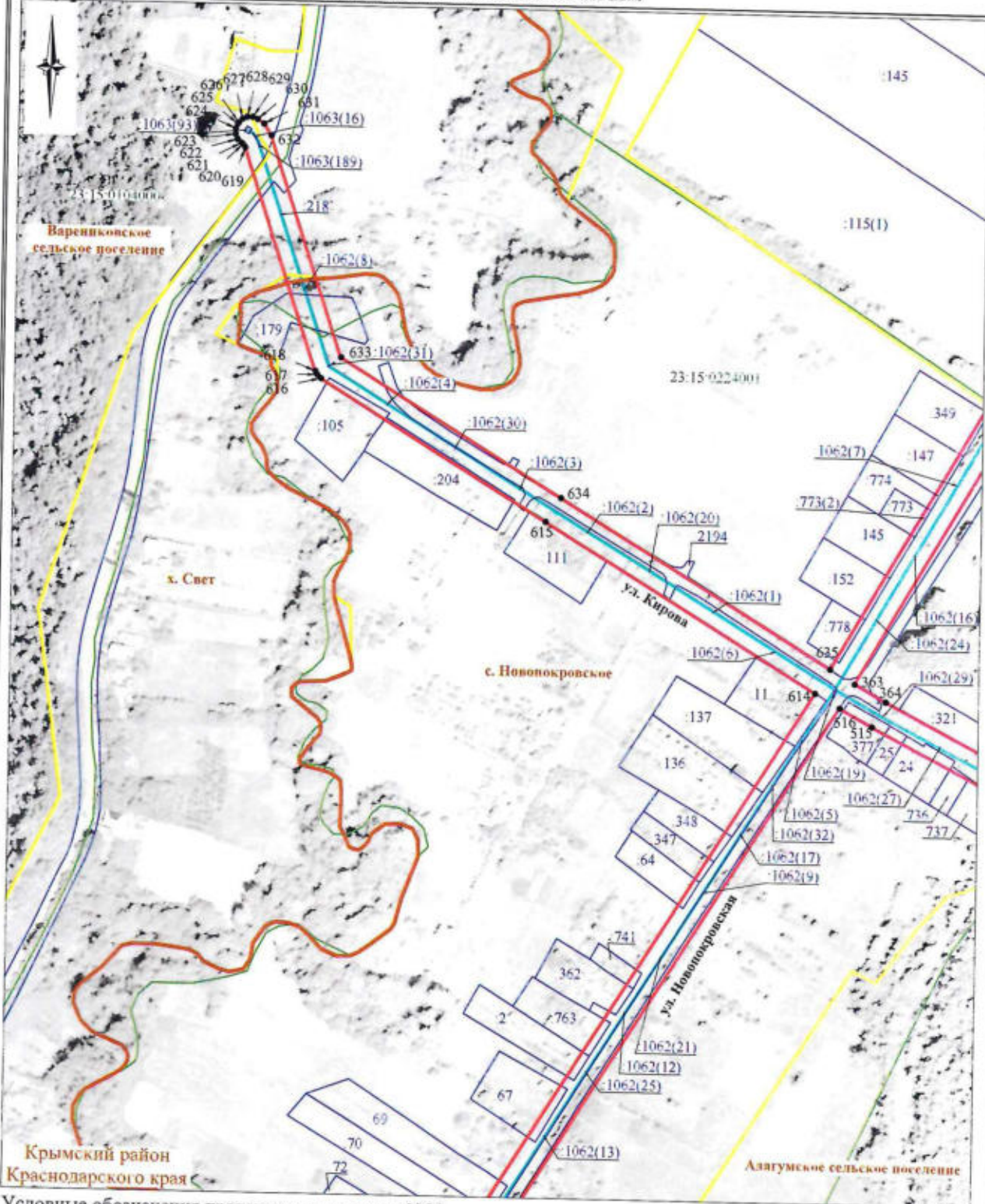

Условные обозначения представлены на листе №28

СХЕМА

расположения границ публичного сервитута на кадастровом плане территории в целях эксплуатации объекта электросетевого хозяйства «ВЛ-6 кВ Ва-9, протяженность 26,425 км», инвентарный номер № 000017412, для организации энергоснабжения населения

Местоположение: Краснодарский край, Крымский район

Площадь публичного сервитута объекта электросетевого хозяйства: 562 465 кв м

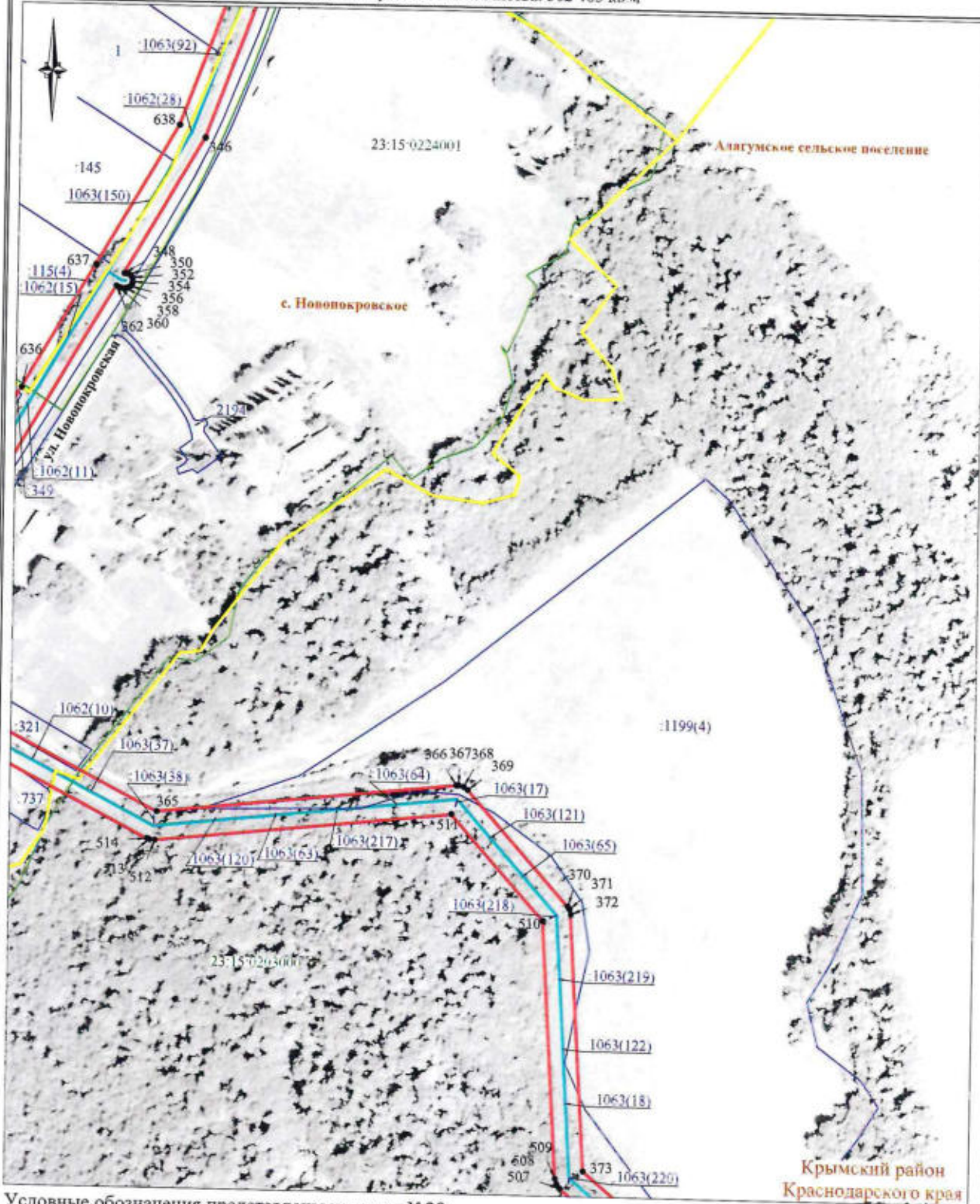

Условные обозначения представлены на листе №28

СХЕМА

расположения границ публичного сервитута на кадастровом плане территории в целях эксплуатации объекта электросетевого хозяйства «ВЛ-6 кВ Ва-9, протяженность 26,425 км», инвентарный номер № 000017412, для организации энергоснабжения населения

Местоположение: Краснодарский край, Крымский район

Площадь публичного сервитута объекта электросетевого хозяйства: 562 465 кв. м

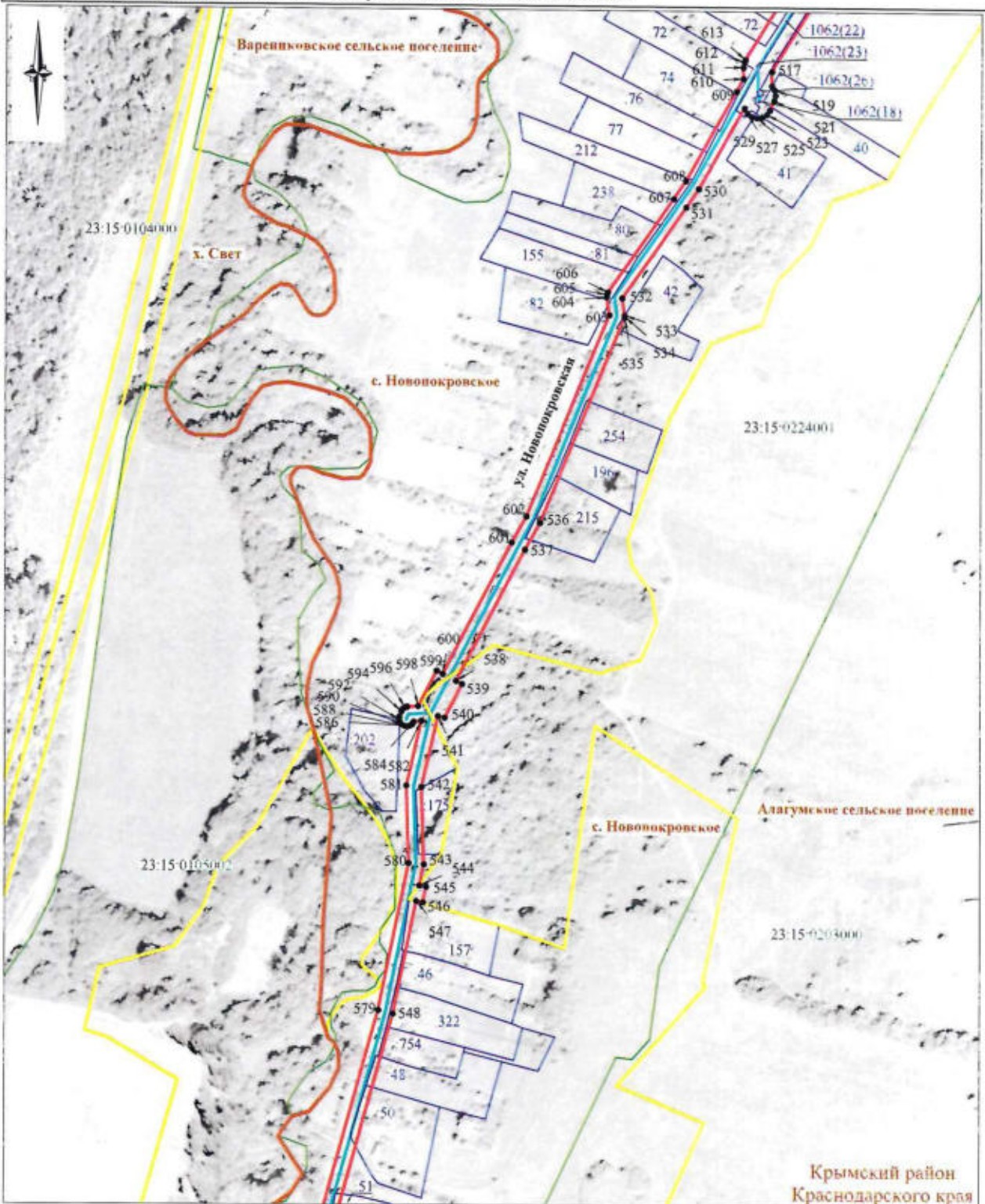

Условные обозначения представлены на листе №28

СХЕМА

расположения границ публичного сервитута на кадастровом плане территории в целях эксплуатации объекта электросетевого хозяйства «ВЛ-6 кВ Ва-9, протяженность 26,425 км», инвентарный номер № 000017412, для организации энергоснабжения населения

Местоположение: Краснодарский край, Крымский район

Площадь публичного сервитута объекта электросетевого хозяйства: 562 465 кв.м

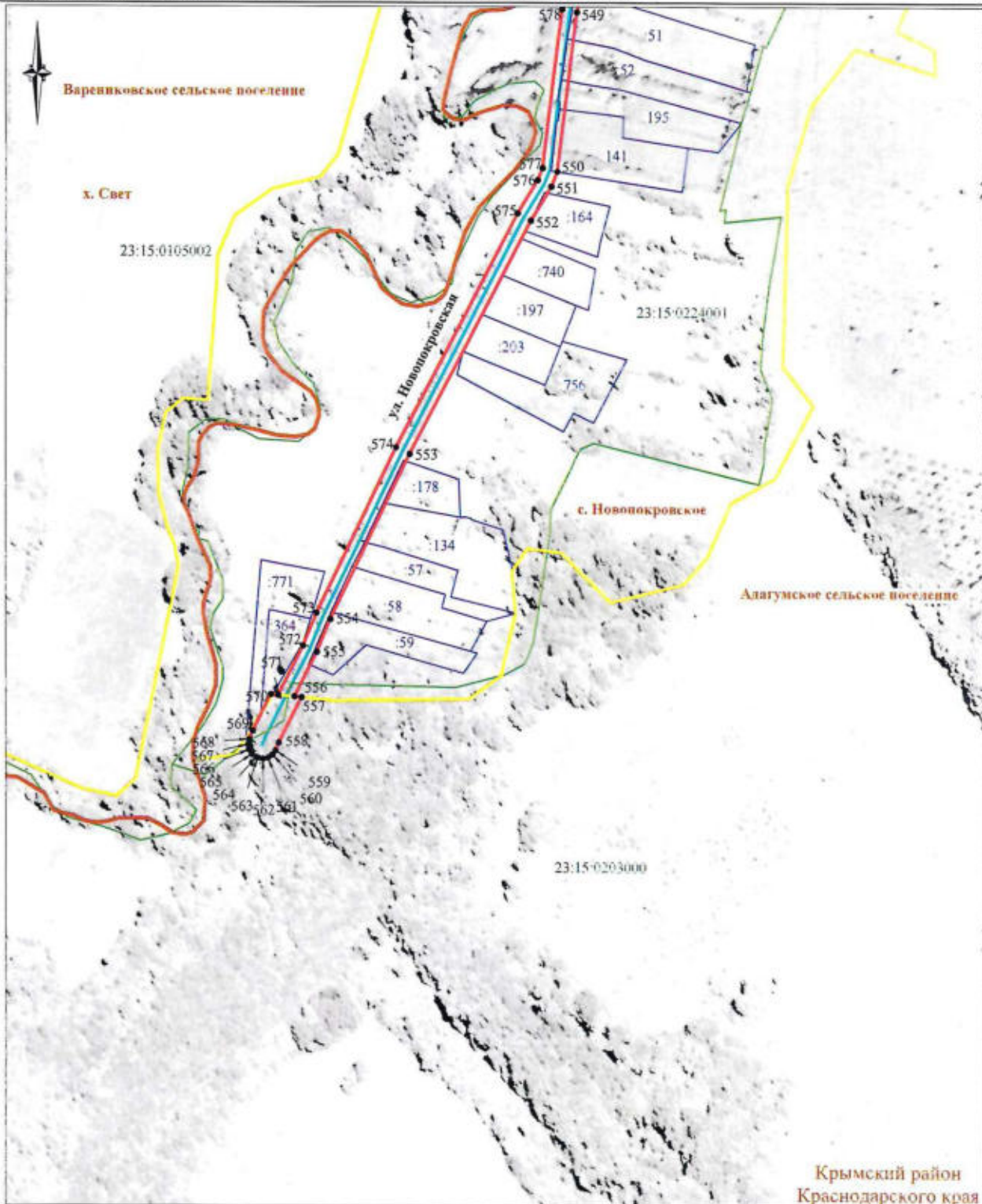

Условные обозначения представлены на листе №28

ПРИЛОЖЕНИЕ
к постановлению администрации
муниципального образования
Крымский район
от _____ № _____

СХЕМА
расположения границ публичного сервитута на кадастровом плане территории в целях эксплуатации объекта
электросетевого хозяйства «ВЛ-6 кВ Ва-9, протяженность 26,425 км», инвентарный номер № 000017412,
для организации энергоснабжения населения

Местоположение: Краснодарский край, Крымский район

Площадь публичного сервитута объекта электросетевого хозяйства: 562,465 кв. м

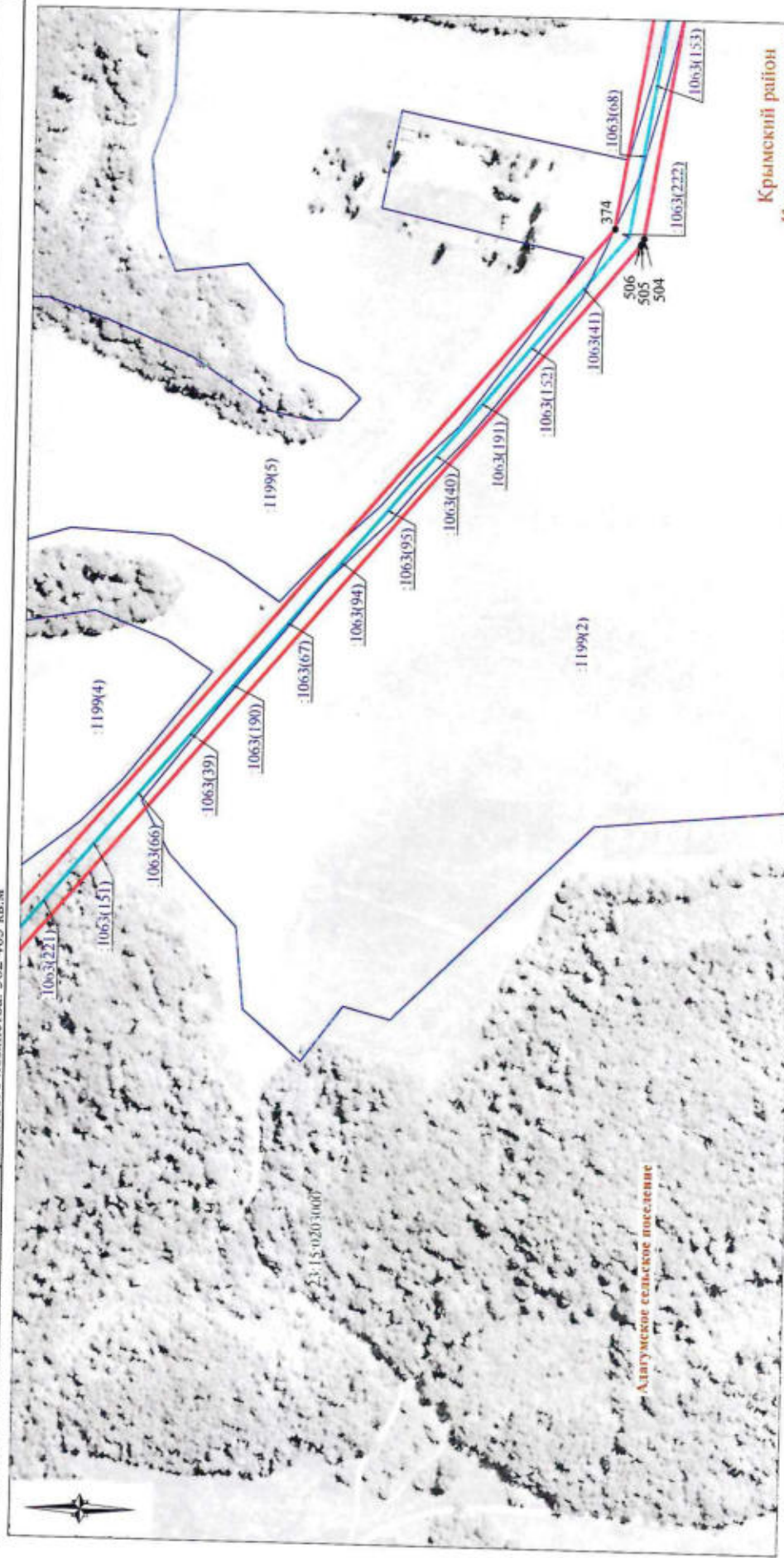

Крымский район
Краснодарского края

Условные обозначения представлены на листе №28

Масштаб 1:4 000

Лист 21, всего листов 28

Система координат: МСК 23, зона 1

СХЕМА
расположения границ публичного сервитута на кадастровом плане территории в целях эксплуатации объекта
электросетевого хозяйства «ВЛ-6 кВ Ва-9, протяженность 26,425 км», инвентарный номер № 000017412,
для организации энергоснабжения населения

Местоположение: Краснодарский край, Крымский район

Площадь публичного сервитута объекта электросетевого хозяйства: 562 465 кв м

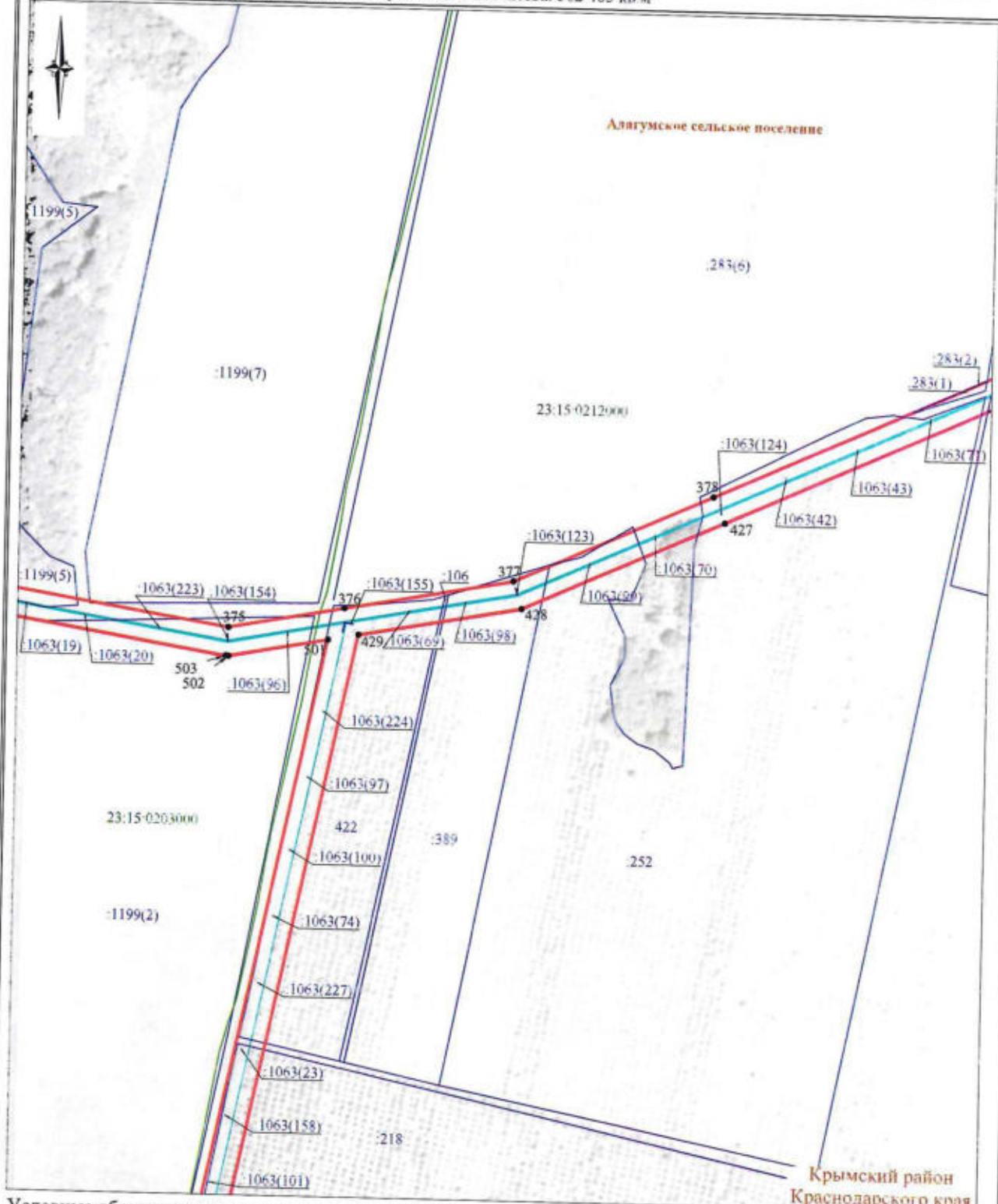

Условные обозначения представлены на листе №28

СХЕМА

расположения границ публичного сервитута на кадастровом плане территории в целях эксплуатации объекта электросетевого хозяйства «ВЛ-6 кВ Ва-9, протяженность 26,425 км», инвентарный номер № 000017412, для организации энергоснабжения населения

Местоположение: Краснодарский край, Крымский район

Площадь публичного сервитута объекта электросетевого хозяйства: 562 465 кв м

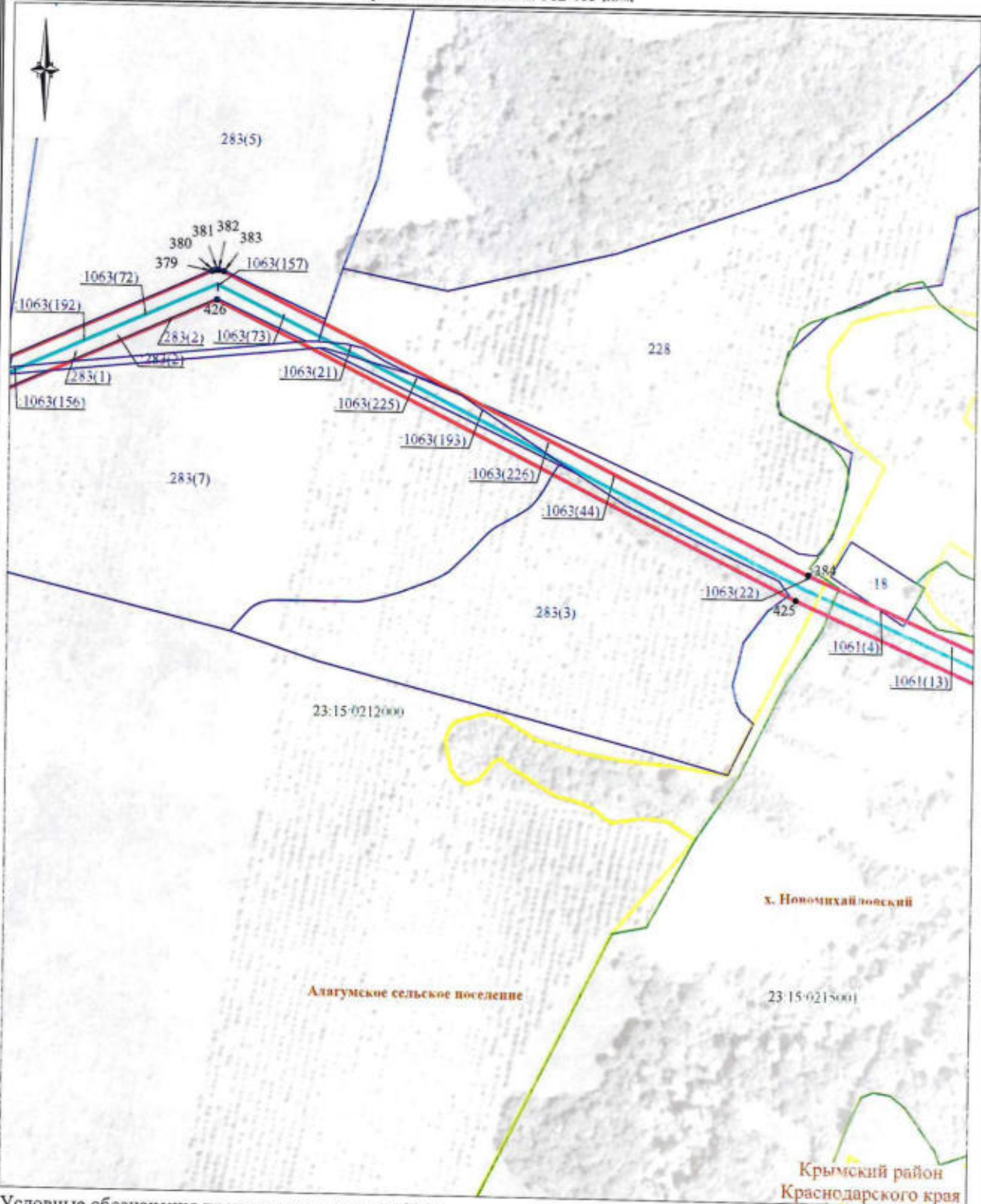

Условные обозначения представлены на листе №28

СХЕМА

расположения границ публичного сервитута на кадастровом плане территории в целях эксплуатации объекта электросетевого хозяйства «ВЛ-6 кВ Ва-9, протяженность 26,425 км», инвентарный номер № 000017412, для организации энергоснабжения населения

Местоположение: Краснодарский край, Крымский район

Площадь публичного сервитута объекта электросетевого хозяйства: 562 465 кв м

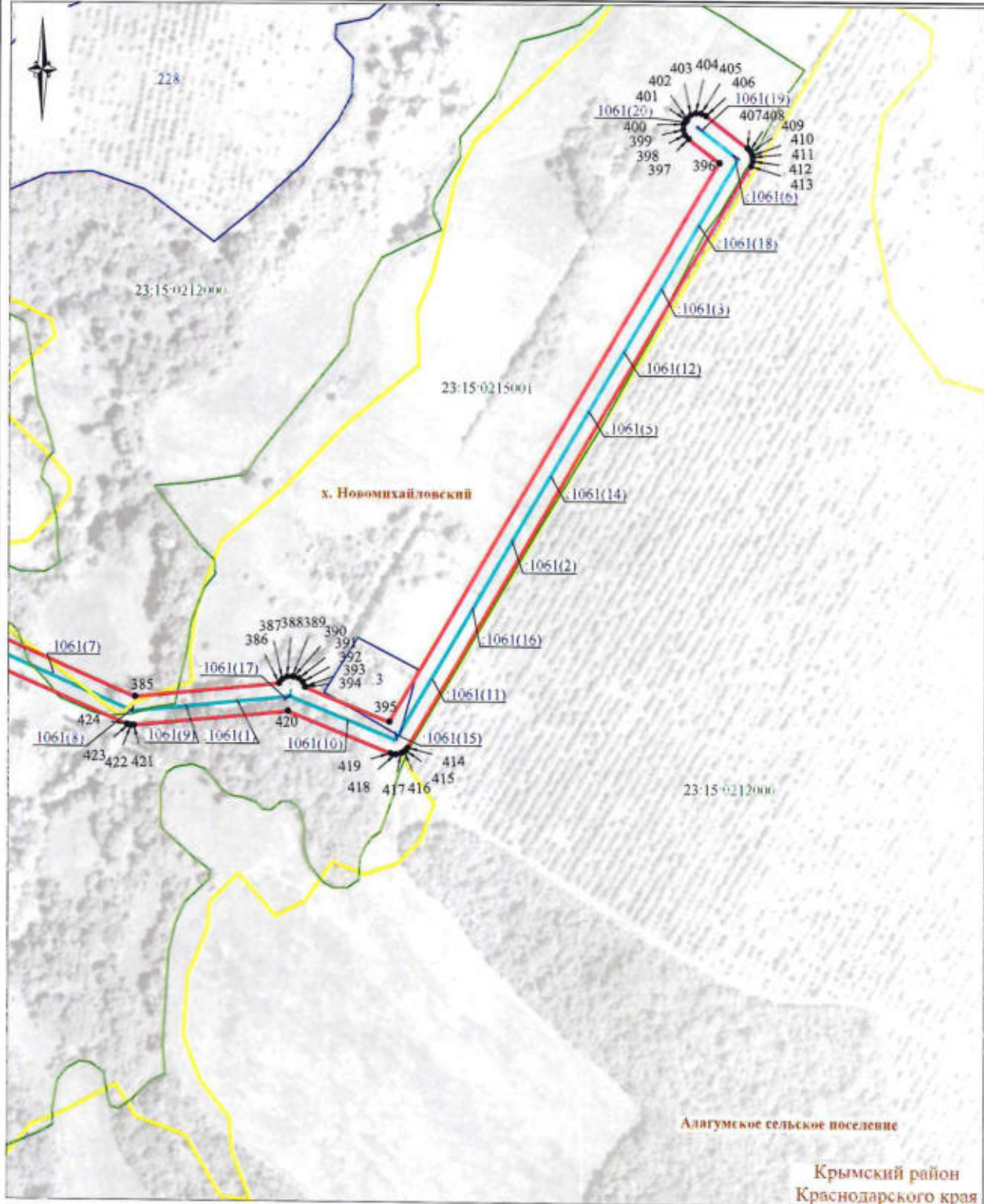

Условные обозначения представлены на листе №28

СХЕМА

расположения границ публичного сервитута на кадастровом плане территории в целях эксплуатации объекта электросетевого хозяйства «ВЛ-6 кВ Ва-9, протяженность 26,425 км», инвентарный номер № 000017412, для организации энергоснабжения населения

Местоположение: Краснодарский край, Крымский район

Площадь публичного сервитута объекта электросетевого хозяйства: 562 465 кв.м

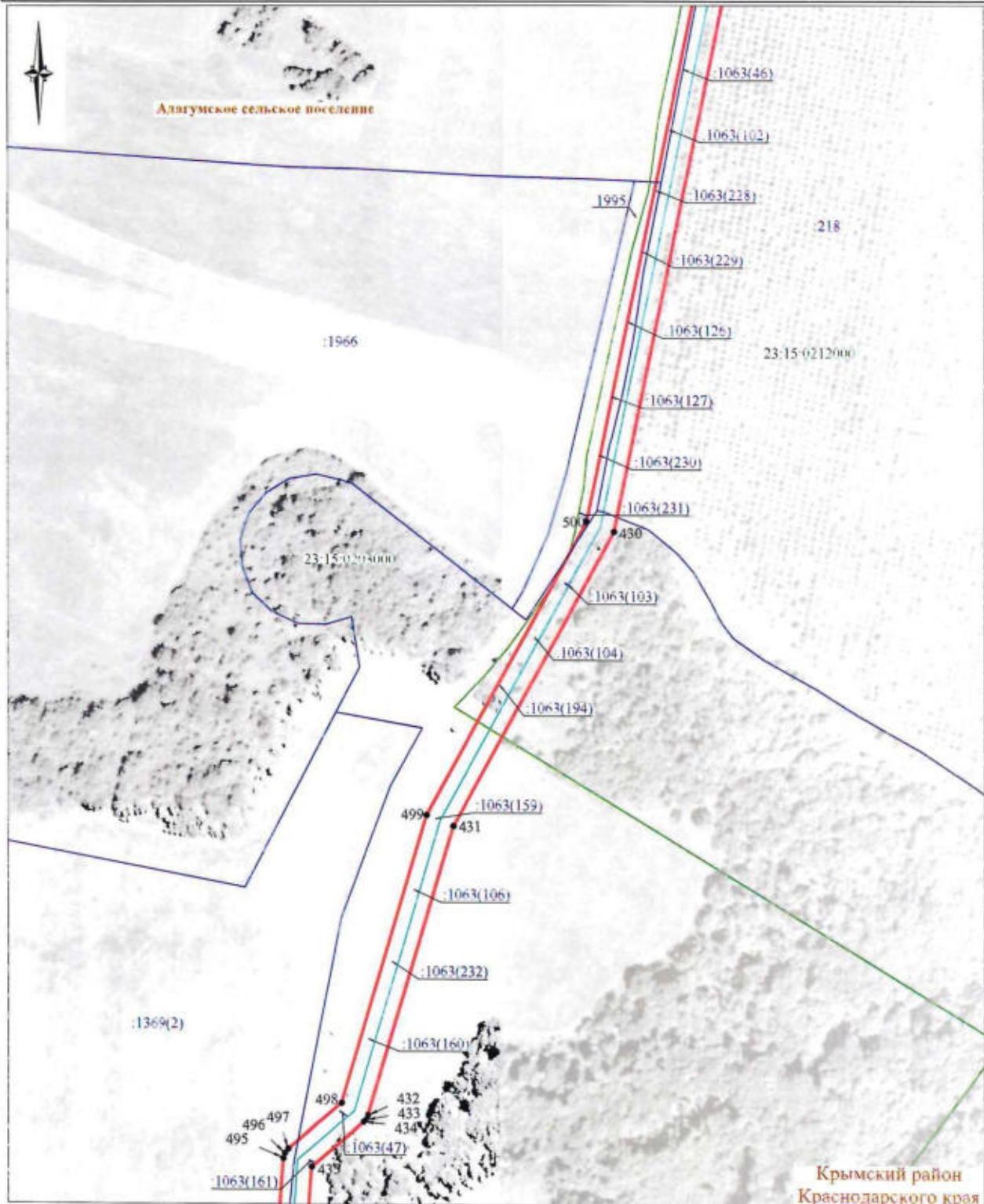

Условные обозначения представлены на листе №28

СХЕМА

расположения границ публичного сервитута на кадастровом плане территории в целях эксплуатации объекта электросетевого хозяйства «ВЛ-6 кВ Ва-9, протяженность 26,425 км», инвентарный номер № 000017412, для организации энергоснабжения населения

Местоположение: Краснодарский край, Крымский район

Площадь публичного сервитута объекта электросетевого хозяйства: 562 465 кв.м

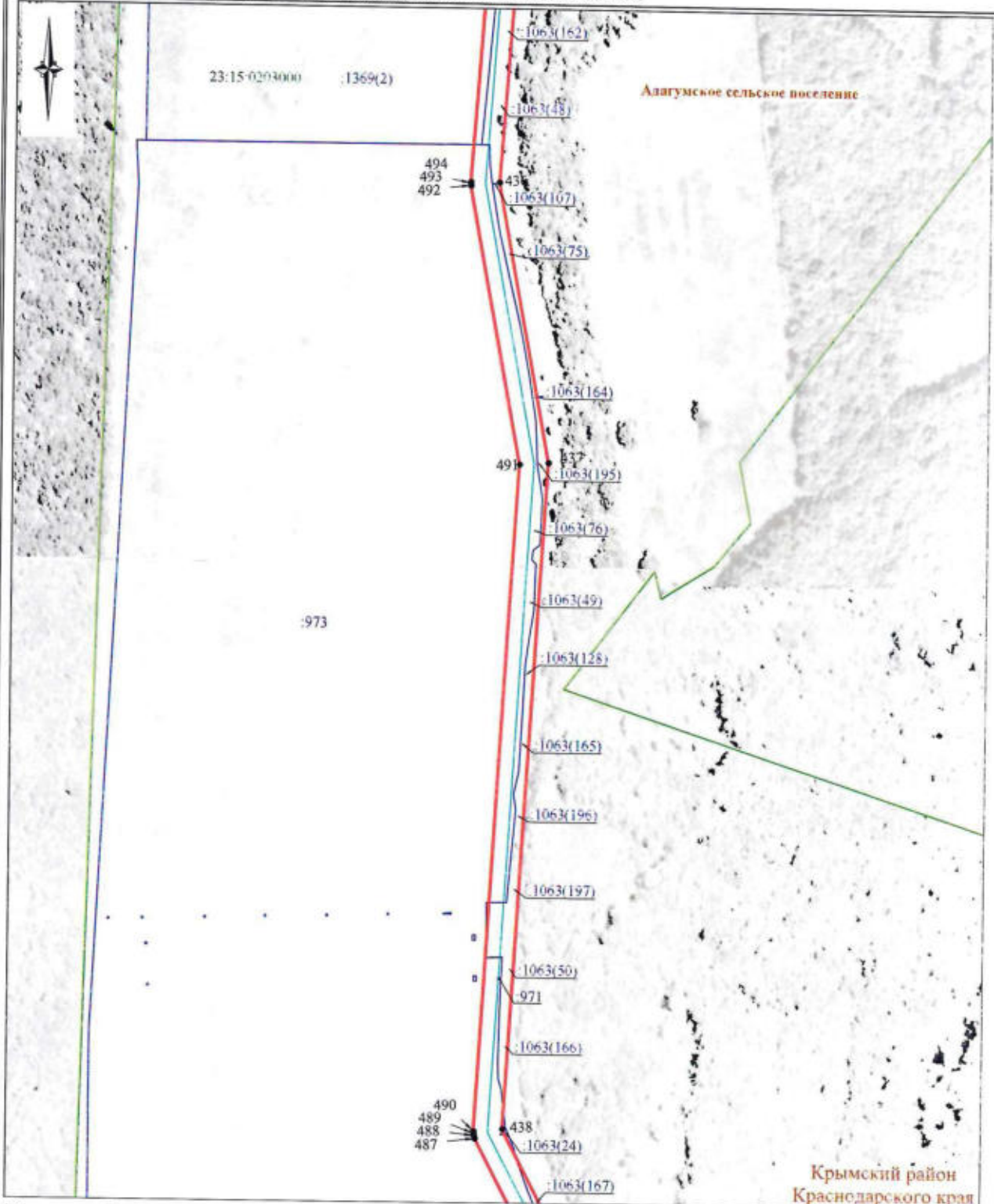

Условные обозначения представлены на листе №28

СХЕМА
расположения границ публичного сервитута на кадастровом плане территории в целях эксплуатации объекта
электросетевого хозяйства «ВЛ-6 кВ Ва-9, протяженность 26,425 км», инвентарный номер № 000017412,
для организации энергоснабжения населения

Местоположение: Краснодарский край, Крымский район
Площадь публичного сервитута объекта электросетевого хозяйства: 562 465 кв. м

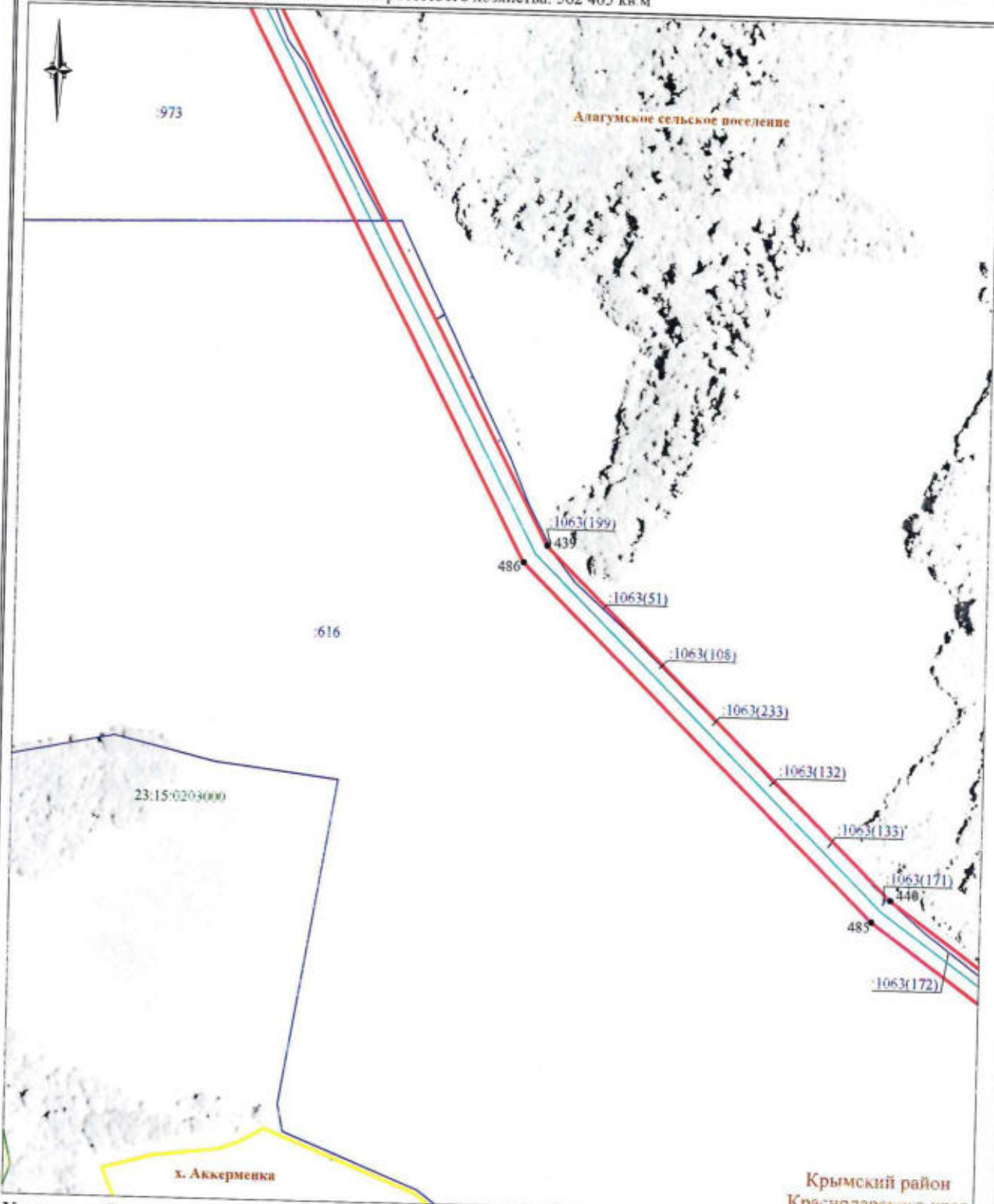

Условные обозначения представлены на листе №28

СХЕМА
расположения границ публичного сервитута на кадастровом плане территории в целях эксплуатации объекта
электросетевого хозяйства «ВЛ-6 кВ Ва-9, протяженность 26,425 км», инвентарный номер № 000017412,
для организации энергоснабжения населения

Местоположение: Краснодарский край, Крымский район

Площадь публичного сервитута объекта электросетевого хозяйства: 562 465 кв. м

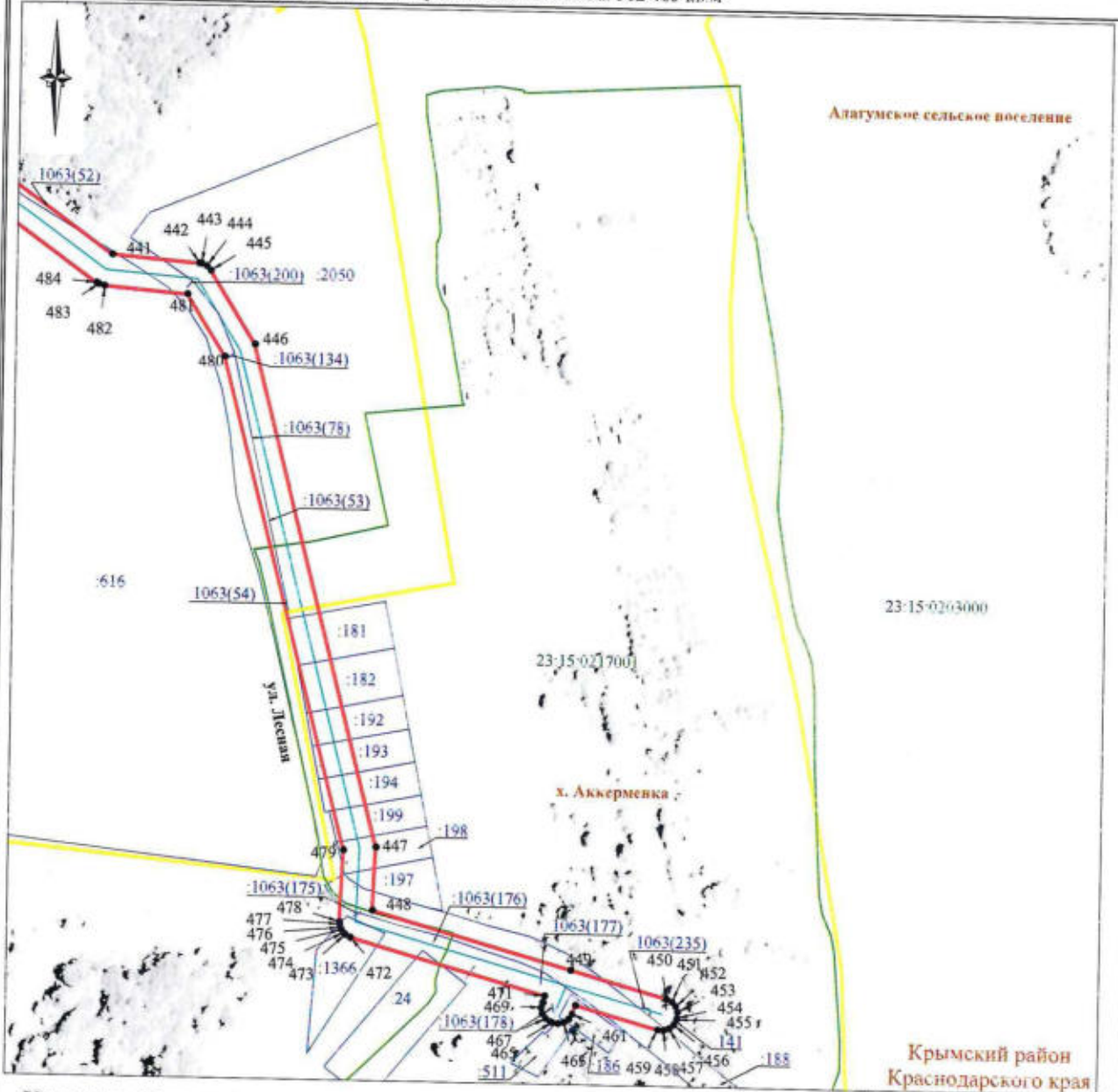

Условные обозначения:

- - проектные границы публичного сервитута
- - инженерное сооружение
- - границы земельных участков, сведения о которых содержатся в ЕГРН
- - границы кадастровых кварталов
- - установленные границы административно-территориальных образований
- :24 / :1035 - кадастровый номер земельного участка, сведения о котором содержатся в ЕГРН, в отношении которого испрашивается публичный сервитут
- 23:15:0217001 - номер кадастрового квартала
- 1/300 - характерные точки публичного сервитута
- х. Аккерменка - название населенного пункта
- ул. Лесная - название улицы

Лист 28, всего листов 28
Система координат: МСК 23, зона 1
Масштаб 1:4 000

ОПИСАНИЕ МЕСТОПОЛОЖЕНИЯ ГРАНИЦ

Публичного сервитута в целях эксплуатации объекта электросетевого хозяйства «ВЛ-6 кВ Ва-9, протяженность 26,425 км»
(наименование объекта, местоположение границ которого описано (далее - объект))

Раздел 1

Сведения об объекте		
№ п/п	Характеристики объекта	Описание характеристик
1	2	3
1	Местоположение объекта	Краснодарский край, Крымский район
2	Площадь объекта +/- величина погрешности определения площади (Р+/- Дельта Р)	562465 ± 1312
3	Иные характеристики объекта	Публичный сервитут устанавливается в целях эксплуатации объекта электросетевого хозяйства «ВЛ-6 кВ Ва-9, протяженность 26,425 км», инвентарный номер № 000017412, для организации электроснабжения населения, в пользу ПАО "РОССЕТИ КУБАНЬ". Срок публичного сервитута 49 лет.

Раздел 2

Сведения о местоположении границ объекта					
1. Система координат <u>МСК-23, зона 1</u>					
2. Сведения о характерных точках границ объекта					
Обозначение характерных точек границ	Координаты, м		Метод определения координат характерной точки	Средняя квадратическая погрешность положения характерной точки (M _i), м	Описание обозначения точки на местности (при наличии)
	X	Y			
1	2	3	4	5	6
1	485945.74	1273952.48	Аналитический метод	0.50	–
2	485948.46	1273955.28	Аналитический метод	0.50	–
3	485949.90	1273958.90	Аналитический метод	0.50	–
4	485949.84	1273962.80	Аналитический метод	0.50	–
5	485948.30	1273966.39	Аналитический метод	0.50	–
6	485947.73	1273967.21	Аналитический метод	0.50	–
7	485944.90	1273969.91	Аналитический метод	0.50	–
8	485941.27	1273971.35	Аналитический метод	0.50	–
9	485937.37	1273971.29	Аналитический метод	0.50	–
10	485933.82	1273969.77	Аналитический метод	0.50	–
11	485834.11	1273901.09	Аналитический метод	0.50	–
12	485562.58	1273917.49	Аналитический метод	0.50	–
13	485521.41	1273937.85	Аналитический метод	0.50	–
14	485396.25	1274438.74	Аналитический метод	0.50	–
15	485422.88	1274468.07	Аналитический метод	0.50	–
16	485424.89	1274471.41	Аналитический метод	0.50	–
17	485425.48	1274474.72	Аналитический метод	0.50	–
18	485427.33	1274749.46	Аналитический метод	0.50	–
19	485427.18	1274780.02	Аналитический метод	0.50	–
20	485518.91	1274747.92	Аналитический метод	0.50	–
21	485522.77	1274747.38	Аналитический метод	0.50	–
22	485526.55	1274748.35	Аналитический метод	0.50	–
23	485529.67	1274750.70	Аналитический метод	0.50	–
24	485531.54	1274753.77	Аналитический метод	0.50	–

25	485582.94	1274887.37	Аналитический метод	0.50	—
26	485877.61	1274925.81	Аналитический метод	0.50	—
27	485881.31	1274927.06	Аналитический метод	0.50	—
28	485884.25	1274929.63	Аналитический метод	0.50	—
29	485885.98	1274933.12	Аналитический метод	0.50	—
30	485908.60	1275016.11	Аналитический метод	0.50	—
31	485944.66	1275026.53	Аналитический метод	0.50	—
32	485949.07	1275026.26	Аналитический метод	0.50	—
33	485952.93	1275026.78	Аналитический метод	0.50	—
34	485956.30	1275028.75	Аналитический метод	0.50	—
35	485958.67	1275031.85	Аналитический метод	0.50	—
36	485959.66	1275035.63	Аналитический метод	0.50	—
37	485959.92	1275036.61	Аналитический метод	0.50	—
38	485959.20	1275040.49	Аналитический метод	0.50	—
39	485957.23	1275043.86	Аналитический метод	0.50	—
40	485954.13	1275046.22	Аналитический метод	0.50	—
41	485950.35	1275047.22	Аналитический метод	0.50	—
42	485942.31	1275047.71	Аналитический метод	0.50	—
43	485896.83	1275034.57	Аналитический метод	0.50	—
44	485893.37	1275032.77	Аналитический метод	0.50	—
45	485891.68	1275031.06	Аналитический метод	0.50	—
46	485890.85	1275029.79	Аналитический метод	0.50	—
47	485889.95	1275027.56	Аналитический метод	0.50	—
48	485867.63	1274945.68	Аналитический метод	0.50	—
49	485574.77	1274907.42	Аналитический метод	0.50	—
50	485570.96	1274906.57	Аналитический метод	0.50	—
51	485567.77	1274904.32	Аналитический метод	0.50	—
52	485565.69	1274901.02	Аналитический метод	0.50	—
53	485515.77	1274771.27	Аналитический метод	0.50	—
54	485427.13	1274802.29	Аналитический метод	0.50	—
55	485429.32	1275529.65	Аналитический метод	0.50	—
56	485429.99	1275529.34	Аналитический метод	0.50	—
57	485433.89	1275529.21	Аналитический метод	0.50	—
58	485437.54	1275530.57	Аналитический метод	0.50	—
59	485438.39	1275531.10	Аналитический метод	0.50	—
60	485441.25	1275533.76	Аналитический метод	0.50	—
61	485442.86	1275537.31	Аналитический метод	0.50	—
62	485443.00	1275541.21	Аналитический метод	0.50	—
63	485441.63	1275544.87	Аналитический метод	0.50	—
64	485437.80	1275551.07	Аналитический метод	0.50	—
65	485429.43	1275568.41	Аналитический метод	0.50	—
66	485430.03	1275798.59	Аналитический метод	0.50	—
67	485430.72	1275941.97	Аналитический метод	0.50	—
68	485430.54	1275943.94	Аналитический метод	0.50	—
69	485429.98	1275945.80	Аналитический метод	0.50	—
70	485429.45	1275946.90	Аналитический метод	0.50	—
71	485202.84	1276352.07	Аналитический метод	0.50	—
72	485174.47	1276402.33	Аналитический метод	0.50	—
73	485106.88	1276523.79	Аналитический метод	0.50	—
74	484875.96	1276936.84	Аналитический метод	0.50	—
75	484630.43	1277376.67	Аналитический метод	0.50	—
76	484627.90	1277379.64	Аналитический метод	0.50	—
77	484624.42	1277381.42	Аналитический метод	0.50	—
78	484623.20	1277383.51	Аналитический метод	0.50	—
79	484622.32	1277384.26	Аналитический метод	0.50	—
80	484619.86	1277386.74	Аналитический метод	0.50	—
81	484616.63	1277388.92	Аналитический метод	0.50	—
82	484612.81	1277389.70	Аналитический метод	0.50	—
83	484608.98	1277388.96	Аналитический метод	0.50	—
84	484605.72	1277386.81	Аналитический метод	0.50	—
85	484605.01	1277386.10	Аналитический метод	0.50	—
86	484602.83	1277382.87	Аналитический метод	0.50	—
87	484602.05	1277379.04	Аналитический метод	0.50	—
88	484602.79	1277375.21	Аналитический метод	0.50	—
89	484603.37	1277374.34	Аналитический метод	0.50	—
90	484469.50	1277312.39	Аналитический метод	0.50	—
91	484424.31	1277413.68	Аналитический метод	0.50	—

92	484451.67	1277435.63	Аналитический метод	0.50	—
93	484564.17	1277572.98	Аналитический метод	0.50	—
94	484582.70	1277595.62	Аналитический метод	0.50	—
95	484614.96	1277631.55	Аналитический метод	0.50	—
96	484847.48	1277627.16	Аналитический метод	0.50	—
97	484848.95	1277627.24	Аналитический метод	0.50	—
98	484852.65	1277628.49	Аналитический метод	0.50	—
99	484855.59	1277631.06	Аналитический метод	0.50	—
100	485095.82	1277942.63	Аналитический метод	0.50	—
101	485096.25	1277943.18	Аналитический метод	0.50	—
102	485096.84	1277944.24	Аналитический метод	0.50	—
103	485097.20	1277945.04	Аналитический метод	0.50	—
104	485243.97	1278315.02	Аналитический метод	0.50	—
105	485244.61	1278315.27	Аналитический метод	0.50	—
106	485247.87	1278317.42	Аналитический метод	0.50	—
107	485250.06	1278320.65	Аналитический метод	0.50	—
108	485250.84	1278324.47	Аналитический метод	0.50	—
109	485250.47	1278326.44	Аналитический метод	0.50	—
110	485256.64	1278327.98	Аналитический метод	0.50	—
111	485263.90	1278329.56	Аналитический метод	0.50	—
112	485303.16	1278320.87	Аналитический метод	0.50	—
113	485303.16	1278320.04	Аналитический метод	0.50	—
114	485303.94	1278316.21	Аналитический метод	0.50	—
115	485306.12	1278312.98	Аналитический метод	0.50	—
116	485309.37	1278310.82	Аналитический метод	0.50	—
117	485313.20	1278310.08	Аналитический метод	0.50	—
118	485325.91	1278310.12	Аналитический метод	0.50	—
119	485343.10	1278309.68	Аналитический метод	0.50	—
120	485235.48	1277995.78	Аналитический метод	0.50	—
121	485234.96	1277991.92	Аналитический метод	0.50	—
122	485235.96	1277988.15	Аналитический метод	0.50	—
123	485238.31	1277985.03	Аналитический метод	0.50	—
124	485350.63	1277876.07	Аналитический метод	0.50	—
125	485351.97	1277874.98	Аналитический метод	0.50	—
126	485353.90	1277873.95	Аналитический метод	0.50	—
127	485355.57	1277873.46	Аналитический метод	0.50	—
128	485359.47	1277873.43	Аналитический метод	0.50	—
129	485363.08	1277874.89	Аналитический метод	0.50	—
130	485376.69	1277883.84	Аналитический метод	0.50	—
131	485379.47	1277886.58	Аналитический метод	0.50	—
132	485380.99	1277890.18	Аналитический метод	0.50	—
133	485380.99	1277890.71	Аналитический метод	0.50	—
134	485381.43	1277890.89	Аналитический метод	0.50	—
135	485383.07	1277891.95	Аналитический метод	0.50	—
136	485384.18	1277893.55	Аналитический метод	0.50	—
137	485384.59	1277895.46	Аналитический метод	0.50	—
138	485384.23	1277897.38	Аналитический метод	0.50	—
139	485383.86	1277898.31	Аналитический метод	0.50	—
140	485382.80	1277899.95	Аналитический метод	0.50	—
141	485381.20	1277901.05	Аналитический метод	0.50	—
142	485379.29	1277901.46	Аналитический метод	0.50	—
143	485377.37	1277901.11	Аналитический метод	0.50	—
144	485376.75	1277900.86	Аналитический метод	0.50	—
145	485376.30	1277901.34	Аналитический метод	0.50	—
146	485372.71	1277902.85	Аналитический метод	0.50	—
147	485368.81	1277902.88	Аналитический метод	0.50	—
148	485365.19	1277901.42	Аналитический метод	0.50	—
149	485358.92	1277897.29	Аналитический метод	0.50	—
150	485257.61	1277995.58	Аналитический метод	0.50	—
151	485367.83	1278317.05	Аналитический метод	0.50	—
152	485383.72	1278428.57	Аналитический метод	0.50	—
153	485371.58	1278634.61	Аналитический метод	0.50	—
154	485401.16	1278630.22	Аналитический метод	0.50	—
155	485429.14	1278636.30	Аналитический метод	0.50	—
156	485540.48	1278682.60	Аналитический метод	0.50	—
157	485543.72	1278684.78	Аналитический метод	0.50	—
158	485545.88	1278688.02	Аналитический метод	0.50	—

159	485546.64	1278691.85	Аналитический метод	0.50	—
160	485545.87	1278695.68	Аналитический метод	0.50	—
161	485545.49	1278696.60	Аналитический метод	0.50	—
162	485543.31	1278699.84	Аналитический метод	0.50	—
163	485540.07	1278702.01	Аналитический метод	0.50	—
164	485536.24	1278702.76	Аналитический метод	0.50	—
165	485532.41	1278701.99	Аналитический метод	0.50	—
166	485422.82	1278656.42	Аналитический метод	0.50	—
167	485400.45	1278651.55	Аналитический метод	0.50	—
168	485370.10	1278656.06	Аналитический метод	0.50	—
169	485357.04	1278810.53	Аналитический метод	0.50	—
170	485761.26	1279052.75	Аналитический метод	0.50	—
171	485772.32	1279059.77	Аналитический метод	0.50	—
172	485779.03	1279050.57	Аналитический метод	0.50	—
173	486122.79	1278625.79	Аналитический метод	0.50	—
174	486121.74	1278625.12	Аналитический метод	0.50	—
175	486120.96	1278624.48	Аналитический метод	0.50	—
176	486119.81	1278622.91	Аналитический метод	0.50	—
177	486119.34	1278621.02	Аналитический метод	0.50	—
178	486119.63	1278619.09	Аналитический метод	0.50	—
179	486120.63	1278617.42	Аналитический метод	0.50	—
180	486121.76	1278616.45	Аналитический метод	0.50	—
181	486121.14	1278611.28	Аналитический метод	0.50	—
182	486121.43	1278607.39	Аналитический метод	0.50	—
183	486123.19	1278603.91	Аналитический метод	0.50	—
184	486126.15	1278601.37	Аналитический метод	0.50	—
185	486126.50	1278601.18	Аналитический метод	0.50	—
186	486129.85	1278600.06	Аналитический метод	0.50	—
187	486133.75	1278600.44	Аналитический метод	0.50	—
188	486137.23	1278602.20	Аналитический метод	0.50	—
189	486241.42	1278690.65	Аналитический метод	0.50	—
190	486242.53	1278691.75	Аналитический метод	0.50	—
191	486244.45	1278695.15	Аналитический метод	0.50	—
192	486244.92	1278699.02	Аналитический метод	0.50	—
193	486241.14	1278748.24	Аналитический метод	0.50	—
194	486240.56	1278750.04	Аналитический метод	0.50	—
195	486165.66	1278857.71	Аналитический метод	0.50	—
196	486164.35	1278859.06	Аналитический метод	0.50	—
197	486162.69	1278860.24	Аналитический метод	0.50	—
198	486078.27	1278907.72	Аналитический метод	0.50	—
199	486060.26	1278926.03	Аналитический метод	0.50	—
200	486086.80	1279001.31	Аналитический метод	0.50	—
201	486087.34	1279003.91	Аналитический метод	0.50	—
202	486087.35	1279005.17	Аналитический метод	0.50	—
203	486086.86	1279007.78	Аналитический метод	0.50	—
204	486086.39	1279008.95	Аналитический метод	0.50	—
205	486084.93	1279011.17	Аналитический метод	0.50	—
206	486084.05	1279012.08	Аналитический метод	0.50	—
207	486081.85	1279013.57	Аналитический метод	0.50	—
208	486078.09	1279014.61	Аналитический метод	0.50	—
209	486074.22	1279014.13	Аналитический метод	0.50	—
210	486070.83	1279012.20	Аналитический метод	0.50	—
211	486068.43	1279009.12	Аналитический метод	0.50	—
212	486062.18	1278996.67	Аналитический метод	0.50	—
213	486061.14	1278992.91	Аналитический метод	0.50	—
214	486061.25	1278992.01	Аналитический метод	0.50	—
215	486038.17	1278926.53	Аналитический метод	0.50	—
216	486037.62	1278922.67	Аналитический метод	0.50	—
217	486038.60	1278918.90	Аналитический метод	0.50	—
218	486040.48	1278916.20	Аналитический метод	0.50	—
219	486065.38	1278890.88	Аналитический метод	0.50	—
220	486150.20	1278843.17	Аналитический метод	0.50	—
221	486220.63	1278742.26	Аналитический метод	0.50	—
222	486223.56	1278703.04	Аналитический метод	0.50	—
223	486142.79	1278634.46	Аналитический метод	0.50	—
224	485795.69	1279063.37	Аналитический метод	0.50	—
225	485783.20	1279080.48	Аналитический метод	0.50	—

226	485780.33	1279083.12	Аналитический метод	0.50	—
227	485777.30	1279084.34	Аналитический метод	0.50	—
228	485776.67	1279084.46	Аналитический метод	0.50	—
229	485772.77	1279084.30	Аналитический метод	0.50	—
230	485769.77	1279083.03	Аналитический метод	0.50	—
231	485750.23	1279070.62	Аналитический метод	0.50	—
232	485340.36	1278825.02	Аналитический метод	0.50	—
233	485337.85	1278822.89	Аналитический метод	0.50	—
234	485337.46	1278822.40	Аналитический метод	0.50	—
235	485335.97	1278819.47	Аналитический метод	0.50	—
236	485335.42	1278816.97	Аналитический метод	0.50	—
237	485330.71	1278797.36	Аналитический метод	0.50	—
238	485329.34	1278793.92	Аналитический метод	0.50	—
239	485328.63	1278790.08	Аналитический метод	0.50	—
240	485329.45	1278786.26	Аналитический метод	0.50	—
241	485331.66	1278783.05	Аналитический метод	0.50	—
242	485334.93	1278780.93	Аналитический метод	0.50	—
243	485335.86	1278780.56	Аналитический метод	0.50	—
244	485338.54	1278780.07	Аналитический метод	0.50	—
245	485349.88	1278646.01	Аналитический метод	0.50	—
246	485362.64	1278429.44	Аналитический метод	0.50	—
247	485348.59	1278330.55	Аналитический метод	0.50	—
248	485326.14	1278331.12	Аналитический метод	0.50	—
249	485313.12	1278331.07	Аналитический метод	0.50	—
250	485309.30	1278330.30	Аналитический метод	0.50	—
251	485306.06	1278328.12	Аналитический метод	0.50	—
252	485303.91	1278324.87	Аналитический метод	0.50	—
253	485303.51	1278322.84	Аналитический метод	0.50	—
254	485263.90	1278331.61	Аналитический метод	0.50	—
255	485256.18	1278329.93	Аналитический метод	0.50	—
256	485250.07	1278328.40	Аналитический метод	0.50	—
257	485249.73	1278329.23	Аналитический метод	0.50	—
258	485247.58	1278332.49	Аналитический метод	0.50	—
259	485244.35	1278334.68	Аналитический метод	0.50	—
260	485240.53	1278335.46	Аналитический метод	0.50	—
261	485236.70	1278334.73	Аналитический метод	0.50	—
262	485231.71	1278332.70	Аналитический метод	0.50	—
263	485228.45	1278330.55	Аналитический метод	0.50	—
264	485226.27	1278327.32	Аналитический метод	0.50	—
265	485078.25	1277954.22	Аналитический метод	0.50	—
266	484842.34	1277648.26	Аналитический метод	0.50	—
267	484610.32	1277652.64	Аналитический метод	0.50	—
268	484606.48	1277651.95	Аналитический метод	0.50	—
269	484603.20	1277649.85	Аналитический метод	0.50	—
270	484602.69	1277649.33	Аналитический метод	0.50	—
271	484566.75	1277609.30	Аналитический метод	0.50	—
272	484547.92	1277586.29	Аналитический метод	0.50	—
273	484436.82	1277450.64	Аналитический метод	0.50	—
274	484404.55	1277424.75	Аналитический метод	0.50	—
275	484402.04	1277421.76	Аналитический метод	0.50	—
276	484400.87	1277418.04	Аналитический метод	0.50	—
277	484400.81	1277416.68	Аналитический метод	0.50	—
278	484401.20	1277414.15	Аналитический метод	0.50	—
279	484401.67	1277412.88	Аналитический метод	0.50	—
280	484454.87	1277293.65	Аналитический метод	0.50	—
281	484457.12	1277290.46	Аналитический метод	0.50	—
282	484460.42	1277288.38	Аналитический метод	0.50	—
283	484464.41	1277287.73	Аналитический метод	0.50	—
284	484468.20	1277288.64	Аналитический метод	0.50	—
285	484617.06	1277357.53	Аналитический метод	0.50	—
286	484851.96	1276936.82	Аналитический метод	0.50	—
287	484826.91	1276926.09	Аналитический метод	0.50	—
288	484823.72	1276923.91	Аналитический метод	0.50	—
289	484821.60	1276920.68	Аналитический метод	0.50	—
290	484820.88	1276916.88	Аналитический метод	0.50	—
291	484821.67	1276913.09	Аналитический метод	0.50	—
292	484822.06	1276912.17	Аналитический метод	0.50	—

293	484824.23	1276908.97	Аналитический метод	0.50	—
294	484827.47	1276906.85	Аналитический метод	0.50	—
295	484831.27	1276906.13	Аналитический метод	0.50	—
296	484835.06	1276906.92	Аналитический метод	0.50	—
297	484862.18	1276918.34	Аналитический метод	0.50	—
298	485083.24	1276523.04	Аналитический метод	0.50	—
299	485079.95	1276521.35	Аналитический метод	0.50	—
300	484770.86	1276358.89	Аналитический метод	0.50	—
301	484610.37	1276429.30	Аналитический метод	0.50	—
302	484609.59	1276429.61	Аналитический метод	0.50	—
303	484605.72	1276430.12	Аналитический метод	0.50	—
304	484601.95	1276429.12	Аналитический метод	0.50	—
305	483876.74	1276073.27	Аналитический метод	0.50	—
306	483876.59	1276073.28	Аналитический метод	0.50	—
307	483872.94	1276071.90	Аналитический метод	0.50	—
308	483869.13	1276069.54	Аналитический метод	0.50	—
309	483717.00	1275995.37	Аналитический метод	0.50	—
310	482999.52	1275668.84	Аналитический метод	0.50	—
311	482996.35	1275666.57	Аналитический метод	0.50	—
312	482994.46	1275663.19	Аналитический метод	0.50	—
313	482993.81	1275661.46	Аналитический метод	0.50	—
314	482993.67	1275659.40	Аналитический метод	0.50	—
315	482993.90	1275657.56	Аналитический метод	0.50	—
316	482994.56	1275655.60	Аналитический метод	0.50	—
317	482995.48	1275653.99	Аналитический метод	0.50	—
318	483071.67	1275545.59	Аналитический метод	0.50	—
319	482887.26	1275453.98	Аналитический метод	0.50	—
320	482658.25	1275363.88	Аналитический метод	0.50	—
321	482656.06	1275364.44	Аналитический метод	0.50	—
322	482652.20	1275363.87	Аналитический метод	0.50	—
323	482651.26	1275363.54	Аналитический метод	0.50	—
324	482647.90	1275361.54	Аналитический метод	0.50	—
325	482646.26	1275359.33	Аналитический метод	0.50	—
326	482641.78	1275357.69	Аналитический метод	0.50	—
327	482535.50	1275329.20	Аналитический метод	0.50	—
328	482360.42	1275292.40	Аналитический метод	0.50	—
329	482061.81	1275246.57	Аналитический метод	0.50	—
330	482059.89	1275246.10	Аналитический метод	0.50	—
331	482059.29	1275245.83	Аналитический метод	0.50	—
332	481742.81	1275105.97	Аналитический метод	0.50	—
333	481686.67	1275064.27	Аналитический метод	0.50	—
334	481665.55	1275056.73	Аналитический метод	0.50	—
335	481257.73	1274985.39	Аналитический метод	0.50	—
336	481254.09	1274983.98	Аналитический метод	0.50	—
337	481252.05	1274982.26	Аналитический метод	0.50	—
338	481088.77	1274802.40	Аналитический метод	0.50	—
339	480925.50	1274741.29	Аналитический метод	0.50	—
340	480300.47	1274507.65	Аналитический метод	0.50	—
341	480250.30	1274600.10	Аналитический метод	0.50	—
342	480247.80	1274603.10	Аналитический метод	0.50	—
343	480244.35	1274604.92	Аналитический метод	0.50	—
344	480240.46	1274605.28	Аналитический метод	0.50	—
345	480236.74	1274604.12	Аналитический метод	0.50	—
346	479755.61	1274425.27	Аналитический метод	0.50	—
347	479654.44	1274366.70	Аналитический метод	0.50	—
348	479654.43	1274366.87	Аналитический метод	0.50	—
349	479654.35	1274368.44	Аналитический метод	0.50	—
350	479653.87	1274370.33	Аналитический метод	0.50	—
351	479652.70	1274371.90	Аналитический метод	0.50	—
352	479651.02	1274372.89	Аналитический метод	0.50	—
353	479649.09	1274373.18	Аналитический метод	0.50	—
354	479648.10	1274373.12	Аналитический метод	0.50	—
355	479646.20	1274372.64	Аналитический метод	0.50	—
356	479644.64	1274371.48	Аналитический метод	0.50	—
357	479643.64	1274369.80	Аналитический метод	0.50	—
358	479643.36	1274367.87	Аналитический метод	0.50	—
359	479643.54	1274364.51	Аналитический метод	0.50	—

360	479643.69	1274363.53	Аналитический метод	0.50	—
361	479644.02	1274362.62	Аналитический метод	0.50	—
362	479644.90	1274361.18	Аналитический метод	0.50	—
363	479360.19	1274196.77	Аналитический метод	0.50	—
364	479347.48	1274219.86	Аналитический метод	0.50	—
365	479255.23	1274397.03	Аналитический метод	0.50	—
366	479279.13	1274618.43	Аналитический метод	0.50	—
367	479279.17	1274620.08	Аналитический метод	0.50	—
368	479278.19	1274623.85	Аналитический метод	0.50	—
369	479275.84	1274626.97	Аналитический метод	0.50	—
370	479191.35	1274702.25	Аналитический метод	0.50	—
371	479189.09	1274703.77	Аналитический метод	0.50	—
372	479185.32	1274704.77	Аналитический метод	0.50	—
373	478994.78	1274716.74	Аналитический метод	0.50	—
374	478568.73	1275221.06	Аналитический метод	0.50	—
375	478517.87	1275527.37	Аналитический метод	0.50	—
376	478533.85	1275612.47	Аналитический метод	0.50	—
377	478556.58	1275736.59	Аналитический метод	0.50	—
378	478622.25	1275882.63	Аналитический метод	0.50	—
379	478781.03	1276234.49	Аналитический метод	0.50	—
380	478781.41	1276235.43	Аналитический метод	0.50	—
381	478781.92	1276238.29	Аналитический метод	0.50	—
382	478781.90	1276239.30	Аналитический метод	0.50	—
383	478780.87	1276243.07	Аналитический метод	0.50	—
384	478563.62	1276677.13	Аналитический метод	0.50	—
385	478468.19	1276892.68	Аналитический метод	0.50	—
386	478478.71	1276997.79	Аналитический метод	0.50	—
387	478481.75	1277000.17	Аналитический метод	0.50	—
388	478483.44	1277003.69	Аналитический метод	0.50	—
389	478483.67	1277007.58	Аналитический метод	0.50	—
390	478483.53	1277008.57	Аналитический метод	0.50	—
391	478482.24	1277012.26	Аналитический метод	0.50	—
392	478479.65	1277015.17	Аналитический метод	0.50	—
393	478476.13	1277016.86	Аналитический метод	0.50	—
394	478475.91	1277016.88	Аналитический метод	0.50	—
395	478450.89	1277078.54	Аналитический метод	0.50	—
396	478861.58	1277318.06	Аналитический метод	0.50	—
397	478878.63	1277295.52	Аналитический метод	0.50	—
398	478881.55	1277292.93	Аналитический метод	0.50	—
399	478885.23	1277291.65	Аналитический метод	0.50	—
400	478889.13	1277291.88	Аналитический метод	0.50	—
401	478892.64	1277293.58	Аналитический метод	0.50	—
402	478893.44	1277294.19	Аналитический метод	0.50	—
403	478896.03	1277297.10	Аналитический метод	0.50	—
404	478897.31	1277300.79	Аналитический метод	0.50	—
405	478897.08	1277304.68	Аналитический метод	0.50	—
406	478895.38	1277308.19	Аналитический метод	0.50	—
407	478872.44	1277338.51	Аналитический метод	0.50	—
408	478870.52	1277340.44	Аналитический метод	0.50	—
409	478869.52	1277341.10	Аналитический метод	0.50	—
410	478867.01	1277342.15	Аналитический метод	0.50	—
411	478865.83	1277342.38	Аналитический метод	0.50	—
412	478863.11	1277342.38	Аналитический метод	0.50	—
413	478859.42	1277341.11	Аналитический метод	0.50	—
414	478432.08	1277091.87	Аналитический метод	0.50	—
415	478430.09	1277090.36	Аналитический метод	0.50	—
416	478429.15	1277089.29	Аналитический метод	0.50	—
417	478427.90	1277087.13	Аналитический метод	0.50	—
418	478427.11	1277083.31	Аналитический метод	0.50	—
419	478427.85	1277079.47	Аналитический метод	0.50	—
420	478458.28	1277004.49	Аналитический метод	0.50	—
421	478447.00	1276891.88	Аналитический метод	0.50	—
422	478447.00	1276889.92	Аналитический метод	0.50	—
423	478447.38	1276888.00	Аналитический метод	0.50	—
424	478447.81	1276886.84	Аналитический метод	0.50	—
425	478544.61	1276668.17	Аналитический метод	0.50	—
426	478759.74	1276238.36	Аналитический метод	0.50	—

427	478603.10	1275891.26	Аналитический метод	0.50	—
428	478536.38	1275742.87	Аналитический метод	0.50	—
429	478514.46	1275623.13	Аналитический метод	0.50	—
430	477714.93	1275458.10	Аналитический метод	0.50	—
431	477499.60	1275340.27	Аналитический метод	0.50	—
432	477288.10	1275277.86	Аналитический метод	0.50	—
433	477284.64	1275276.05	Аналитический метод	0.50	—
434	477283.35	1275274.80	Аналитический метод	0.50	—
435	477250.64	1275236.83	Аналитический метод	0.50	—
436	477096.20	1275225.96	Аналитический метод	0.50	—
437	476890.80	1275263.97	Аналитический метод	0.50	—
438	476400.70	1275235.72	Аналитический метод	0.50	—
439	475956.96	1275466.68	Аналитический метод	0.50	—
440	475702.41	1275724.35	Аналитический метод	0.50	—
441	475609.42	1275852.77	Аналитический метод	0.50	—
442	475604.75	1275909.56	Аналитический метод	0.50	—
443	475604.52	1275911.01	Аналитический метод	0.50	—
444	475602.91	1275914.57	Аналитический метод	0.50	—
445	475600.07	1275917.23	Аналитический метод	0.50	—
446	475552.44	1275946.88	Аналитический метод	0.50	—
447	475224.82	1276030.95	Аналитический метод	0.50	—
448	475183.47	1276029.31	Аналитический метод	0.50	—
449	475147.02	1276159.53	Аналитический метод	0.50	—
450	475129.46	1276222.44	Аналитический метод	0.50	—
451	475127.70	1276225.92	Аналитический метод	0.50	—
452	475124.74	1276228.46	Аналитический метод	0.50	—
453	475121.03	1276229.68	Аналитический метод	0.50	—
454	475117.14	1276229.38	Аналитический метод	0.50	—
455	475116.17	1276229.12	Аналитический метод	0.50	—
456	475112.69	1276227.35	Аналитический метод	0.50	—
457	475110.15	1276224.39	Аналитический метод	0.50	—
458	475108.94	1276220.69	Аналитический метод	0.50	—
459	475109.23	1276216.79	Аналитический метод	0.50	—
460	475124.24	1276163.02	Аналитический метод	0.50	—
461	475118.41	1276160.74	Аналитический метод	0.50	—
462	475115.12	1276158.63	Аналитический метод	0.50	—
463	475112.89	1276155.43	Аналитический метод	0.50	—
464	475112.05	1276151.62	Аналитический метод	0.50	—
465	475112.73	1276147.78	Аналитический метод	0.50	—
466	475113.10	1276146.85	Аналитический метод	0.50	—
467	475115.20	1276143.56	Аналитический метод	0.50	—
468	475118.40	1276141.33	Аналитический метод	0.50	—
469	475122.21	1276140.49	Аналитический метод	0.50	—
470	475126.05	1276141.18	Аналитический метод	0.50	—
471	475129.92	1276142.69	Аналитический метод	0.50	—
472	475165.59	1276015.28	Аналитический метод	0.50	—
473	475167.36	1276011.80	Аналитический метод	0.50	—
474	475168.44	1276010.63	Аналитический метод	0.50	—
475	475170.32	1276009.26	Аналитический метод	0.50	—
476	475171.76	1276008.59	Аналитический метод	0.50	—
477	475174.03	1276008.05	Аналитический метод	0.50	—
478	475175.62	1276007.98	Аналитический метод	0.50	—
479	475222.58	1276009.84	Аналитический метод	0.50	—
480	475544.09	1275927.34	Аналитический метод	0.50	—
481	475584.27	1275902.33	Аналитический метод	0.50	—
482	475588.74	1275847.98	Аналитический метод	0.50	—
483	475589.82	1275844.23	Аналитический метод	0.50	—
484	475590.61	1275842.94	Аналитический метод	0.50	—
485	475686.34	1275710.73	Аналитический метод	0.50	—
486	475944.34	1275449.57	Аналитический метод	0.50	—
487	476393.67	1275215.70	Аналитический метод	0.50	—
488	476395.65	1275214.92	Аналитический метод	0.50	—
489	476397.42	1275214.60	Аналитический метод	0.50	—
490	476398.87	1275214.58	Аналитический метод	0.50	—
491	476889.47	1275242.86	Аналитический метод	0.50	—
492	477093.75	1275205.06	Аналитический метод	0.50	—
493	477095.64	1275204.87	Аналитический метод	0.50	—

494	477096.27	1275204.91	Аналитический метод	0.50	—
495	477256.69	1275216.20	Аналитический метод	0.50	—
496	477260.45	1275217.23	Аналитический метод	0.50	—
497	477263.56	1275219.65	Аналитический метод	0.50	—
498	477297.15	1275258.64	Аналитический метод	0.50	—
499	477507.70	1275320.77	Аналитический метод	0.50	—
500	477722.26	1275438.17	Аналитический метод	0.50	—
501	478510.32	1275600.83	Аналитический метод	0.50	—
502	478496.70	1275527.80	Аналитический метод	0.50	—
503	478496.83	1275525.85	Аналитический метод	0.50	—
504	478548.52	1275214.63	Аналитический метод	0.50	—
505	478549.89	1275210.98	Аналитический метод	0.50	—
506	478550.74	1275209.82	Аналитический метод	0.50	—
507	478981.77	1274699.61	Аналитический метод	0.50	—
508	478984.82	1274697.17	Аналитический метод	0.50	—
509	478988.78	1274696.08	Аналитический метод	0.50	—
510	479180.21	1274684.05	Аналитический метод	0.50	—
511	479257.64	1274615.05	Аналитический метод	0.50	—
512	479234.00	1274395.98	Аналитический метод	0.50	—
513	479234.34	1274392.09	Аналитический метод	0.50	—
514	479235.07	1274390.29	Аналитический метод	0.50	—
515	479328.97	1274209.95	Аналитический метод	0.50	—
516	479342.16	1274185.98	Аналитический метод	0.50	—
517	478932.32	1273931.14	Аналитический метод	0.50	—
518	478921.87	1273931.30	Аналитический метод	0.50	—
519	478918.71	1273933.23	Аналитический метод	0.50	—
520	478914.86	1273933.84	Аналитический метод	0.50	—
521	478911.06	1273932.92	Аналитический метод	0.50	—
522	478904.15	1273929.73	Аналитический метод	0.50	—
523	478900.99	1273927.43	Аналитический метод	0.50	—
524	478898.96	1273924.11	Аналитический метод	0.50	—
525	478898.35	1273920.25	Аналитический метод	0.50	—
526	478899.26	1273916.46	Аналитический метод	0.50	—
527	478901.56	1273913.30	Аналитический метод	0.50	—
528	478904.89	1273911.27	Аналитический метод	0.50	—
529	478905.49	1273911.15	Аналитический метод	0.50	—
530	478846.36	1273877.84	Аналитический метод	0.50	—
531	478832.80	1273868.76	Аналитический метод	0.50	—
532	478765.74	1273822.04	Аналитический метод	0.50	—
533	478752.84	1273823.86	Аналитический метод	0.50	—
534	478751.86	1273823.90	Аналитический метод	0.50	—
535	478750.90	1273823.75	Аналитический метод	0.50	—
536	478600.03	1273762.39	Аналитический метод	0.50	—
537	478580.29	1273751.48	Аналитический метод	0.50	—
538	478483.77	1273701.20	Аналитический метод	0.50	—
539	478481.46	1273705.63	Аналитический метод	0.50	—
540	478456.86	1273692.82	Аналитический метод	0.50	—
541	478458.07	1273687.97	Аналитический метод	0.50	—
542	478406.13	1273675.95	Аналитический метод	0.50	—
543	478349.23	1273677.79	Аналитический метод	0.50	—
544	478333.66	1273674.63	Аналитический метод	0.50	—
545	478332.66	1273679.53	Аналитический метод	0.50	—
546	478321.29	1273677.22	Аналитический метод	0.50	—
547	478322.28	1273672.32	Аналитический метод	0.50	—
548	478239.90	1273655.58	Аналитический метод	0.50	—
549	478095.16	1273615.54	Аналитический метод	0.50	—
550	477979.84	1273601.02	Аналитический метод	0.50	—
551	477968.73	1273596.71	Аналитический метод	0.50	—
552	477943.80	1273581.72	Аналитический метод	0.50	—
553	477772.59	1273493.51	Аналитический метод	0.50	—
554	477652.24	1273435.63	Аналитический метод	0.50	—
555	477628.17	1273425.80	Аналитический метод	0.50	—
556	477595.46	1273409.45	Аналитический метод	0.50	—
557	477594.98	1273414.74	Аналитический метод	0.50	—
558	477561.42	1273398.03	Аналитический метод	0.50	—
559	477555.71	1273395.60	Аналитический метод	0.50	—
560	477552.49	1273393.41	Аналитический метод	0.50	—

561	477550.35	1273390.14	Аналитический метод	0.50	—
562	477549.62	1273386.31	Аналитический метод	0.50	—
563	477550.42	1273382.49	Аналитический метод	0.50	—
564	477550.81	1273381.57	Аналитический метод	0.50	—
565	477553.01	1273378.34	Аналитический метод	0.50	—
566	477556.27	1273376.21	Аналитический метод	0.50	—
567	477560.11	1273375.48	Аналитический метод	0.50	—
568	477563.93	1273376.28	Аналитический метод	0.50	—
569	477570.22	1273378.95	Аналитический метод	0.50	—
570	477597.01	1273392.34	Аналитический метод	0.50	—
571	477596.53	1273397.71	Аналитический метод	0.50	—
572	477632.72	1273415.77	Аналитический метод	0.50	—
573	477656.71	1273425.57	Аналитический метод	0.50	—
574	477777.49	1273483.66	Аналитический метод	0.50	—
575	477949.16	1273572.11	Аналитический метод	0.50	—
576	477973.58	1273586.80	Аналитический метод	0.50	—
577	477982.56	1273590.27	Аналитический метод	0.50	—
578	478097.32	1273604.73	Аналитический метод	0.50	—
579	478242.46	1273644.88	Аналитический метод	0.50	—
580	478350.16	1273666.76	Аналитический метод	0.50	—
581	478407.21	1273664.91	Аналитический метод	0.50	—
582	478454.47	1273675.84	Аналитический метод	0.50	—
583	478454.03	1273670.21	Аналитический метод	0.50	—
584	478453.65	1273670.07	Аналитический метод	0.50	—
585	478451.98	1273669.05	Аналитический метод	0.50	—
586	478450.84	1273667.47	Аналитический метод	0.50	—
587	478450.38	1273665.57	Аналитический метод	0.50	—
588	478450.69	1273663.64	Аналитический метод	0.50	—
589	478451.03	1273662.71	Аналитический метод	0.50	—
590	478452.05	1273661.04	Аналитический метод	0.50	—
591	478453.63	1273659.90	Аналитический метод	0.50	—
592	478455.53	1273659.44	Аналитический метод	0.50	—
593	478457.45	1273659.75	Аналитический метод	0.50	—
594	478461.45	1273661.22	Аналитический метод	0.50	—
595	478463.11	1273662.24	Аналитический метод	0.50	—
596	478464.26	1273663.82	Аналитический метод	0.50	—
597	478464.71	1273665.53	Аналитический метод	0.50	—
598	478465.33	1273673.55	Аналитический метод	0.50	—
599	478491.16	1273687.01	Аналитический метод	0.50	—
600	478488.85	1273691.44	Аналитический метод	0.50	—
601	478585.50	1273741.79	Аналитический метод	0.50	—
602	478604.78	1273752.45	Аналитический метод	0.50	—
603	478752.91	1273812.74	Аналитический метод	0.50	—
604	478766.54	1273810.82	Аналитический метод	0.50	—
605	478768.30	1273810.89	Аналитический метод	0.50	—
606	478770.09	1273811.67	Аналитический метод	0.50	—
607	478839.01	1273859.67	Аналитический метод	0.50	—
608	478852.13	1273868.47	Аналитический метод	0.50	—
609	478917.58	1273905.33	Аналитический метод	0.50	—
610	478927.08	1273910.22	Аналитический метод	0.50	—
611	478935.24	1273910.09	Аналитический метод	0.50	—
612	478939.07	1273910.80	Аналитический метод	0.50	—
613	478940.67	1273911.60	Аналитический метод	0.50	—
614	479352.71	1274167.82	Аналитический метод	0.50	—
615	479475.22	1273967.16	Аналитический метод	0.50	—
616	479577.76	1273800.02	Аналитический метод	0.50	—
617	479580.41	1273797.16	Аналитический метод	0.50	—
618	479583.13	1273795.76	Аналитический метод	0.50	—
619	479747.04	1273741.32	Аналитический метод	0.50	—
620	479749.59	1273739.65	Аналитический метод	0.50	—
621	479750.42	1273738.40	Аналитический метод	0.50	—
622	479753.18	1273735.64	Аналитический метод	0.50	—
623	479756.78	1273734.14	Аналитический метод	0.50	—
624	479760.68	1273734.13	Аналитический метод	0.50	—
625	479764.29	1273735.62	Аналитический метод	0.50	—
626	479765.12	1273736.17	Аналитический метод	0.50	—
627	479767.88	1273738.93	Аналитический метод	0.50	—

628	479769.38	1273742.53	Аналитический метод	0.50	—
629	479769.39	1273746.43	Аналитический метод	0.50	—
630	479767.90	1273750.04	Аналитический метод	0.50	—
631	479764.69	1273754.85	Аналитический метод	0.50	—
632	479756.26	1273760.39	Аналитический метод	0.50	—
633	479593.56	1273814.43	Аналитический метод	0.50	—
634	479493.13	1273978.12	Аналитический метод	0.50	—
635	479370.73	1274178.61	Аналитический метод	0.50	—
636	479568.21	1274292.65	Аналитический метод	0.50	—
637	479660.68	1274346.04	Аналитический метод	0.50	—
638	479764.59	1274406.21	Аналитический метод	0.50	—
639	480157.96	1274552.52	Аналитический метод	0.50	—
640	480236.39	1274581.69	Аналитический метод	0.50	—
641	480286.57	1274489.23	Аналитический метод	0.50	—
642	480289.07	1274486.23	Аналитический метод	0.50	—
643	480291.21	1274484.90	Аналитический метод	0.50	—
644	480293.07	1274484.27	Аналитический метод	0.50	—
645	480295.01	1274484.01	Аналитический метод	0.50	—
646	480296.97	1274484.13	Аналитический метод	0.50	—
647	480298.86	1274484.63	Аналитический метод	0.50	—
648	480926.68	1274719.31	Аналитический метод	0.50	—
649	480941.80	1274704.81	Аналитический метод	0.50	—
650	480971.35	1274676.84	Аналитический метод	0.50	—
651	481015.20	1274617.30	Аналитический метод	0.50	—
652	480999.16	1274596.75	Аналитический метод	0.50	—
653	480998.27	1274595.00	Аналитический метод	0.50	—
654	480997.74	1274593.11	Аналитический метод	0.50	—
655	480990.54	1274552.71	Аналитический метод	0.50	—
656	480990.43	1274552.08	Аналитический метод	0.50	—
657	480990.41	1274550.16	Аналитический метод	0.50	—
658	480991.90	1274531.55	Аналитический метод	0.50	—
659	480986.54	1274492.91	Аналитический метод	0.50	—
660	480902.77	1274466.63	Аналитический метод	0.50	—
661	480899.64	1274464.99	Аналитический метод	0.50	—
662	480897.08	1274462.04	Аналитический метод	0.50	—
663	480876.52	1274426.05	Аналитический метод	0.50	—
664	480875.28	1274422.35	Аналитический метод	0.50	—
665	480875.58	1274418.46	Аналитический метод	0.50	—
666	480887.24	1274375.85	Аналитический метод	0.50	—
667	480929.36	1274273.98	Аналитический метод	0.50	—
668	480932.10	1274266.84	Аналитический метод	0.50	—
669	480934.18	1274263.54	Аналитический метод	0.50	—
670	480937.37	1274261.28	Аналитический метод	0.50	—
671	480941.17	1274260.42	Аналитический метод	0.50	—
672	480945.02	1274261.08	Аналитический метод	0.50	—
673	480945.95	1274261.44	Аналитический метод	0.50	—
674	480949.25	1274263.52	Аналитический метод	0.50	—
675	480951.50	1274266.70	Аналитический метод	0.50	—
676	480952.37	1274270.51	Аналитический метод	0.50	—
677	480952.20	1274271.51	Аналитический метод	0.50	—
678	481356.13	1274406.43	Аналитический метод	0.50	—
679	481360.70	1274406.92	Аналитический метод	0.50	—
680	481362.56	1274407.50	Аналитический метод	0.50	—
681	481364.06	1274408.75	Аналитический метод	0.50	—
682	481364.96	1274410.48	Аналитический метод	0.50	—
683	481365.14	1274412.42	Аналитический метод	0.50	—
684	481365.03	1274413.41	Аналитический метод	0.50	—
685	481364.45	1274415.28	Аналитический метод	0.50	—
686	481363.20	1274416.77	Аналитический метод	0.50	—
687	481361.47	1274417.68	Аналитический метод	0.50	—
688	481359.53	1274417.85	Аналитический метод	0.50	—
689	481353.77	1274417.24	Аналитический метод	0.50	—
690	480948.78	1274281.97	Аналитический метод	0.50	—
691	480907.15	1274382.67	Аналитический метод	0.50	—
692	480897.02	1274419.60	Аналитический метод	0.50	—
693	480913.17	1274447.88	Аналитический метод	0.50	—
694	480999.48	1274474.96	Аналитический метод	0.50	—

695	481002.90	1274476.83	Аналитический метод	0.50	--
696	481005.35	1274479.87	Аналитический метод	0.50	--
697	481006.44	1274483.61	Аналитический метод	0.50	--
698	481013.01	1274530.94	Аналитический метод	0.50	--
699	481011.46	1274550.42	Аналитический метод	0.50	--
700	481017.93	1274586.73	Аналитический метод	0.50	--
701	481036.89	1274610.93	Аналитический метод	0.50	--
702	481038.63	1274614.41	Аналитический метод	0.50	--
703	481038.90	1274615.59	Аналитический метод	0.50	--
704	481039.01	1274617.51	Аналитический метод	0.50	--
705	481038.72	1274619.49	Аналитический метод	0.50	--
706	481037.07	1274623.02	Аналитический метод	0.50	--
707	480987.15	1274690.80	Аналитический метод	0.50	--
708	480956.29	1274720.02	Аналитический метод	0.50	--
709	480948.50	1274727.48	Аналитический метод	0.50	--
710	481099.39	1274783.99	Аналитический метод	0.50	--
711	481101.09	1274785.00	Аналитический метод	0.50	--
712	481102.53	1274786.31	Аналитический метод	0.50	--
713	481265.06	1274965.35	Аналитический метод	0.50	--
714	481670.84	1275036.32	Аналитический метод	0.50	--
715	481696.68	1275045.55	Аналитический метод	0.50	--
716	481748.44	1275084.00	Аналитический метод	0.50	--
717	481771.49	1275068.59	Аналитический метод	0.50	--
718	481800.12	1275049.46	Аналитический метод	0.50	--
719	481803.73	1275047.97	Аналитический метод	0.50	--
720	481807.63	1275047.97	Аналитический метод	0.50	--
721	481811.23	1275049.46	Аналитический метод	0.50	--
722	481813.99	1275052.22	Аналитический метод	0.50	--
723	481814.55	1275053.05	Аналитический метод	0.50	--
724	481816.04	1275056.65	Аналитический метод	0.50	--
725	481816.04	1275060.56	Аналитический метод	0.50	--
726	481814.55	1275064.16	Аналитический метод	0.50	--
727	481811.79	1275066.92	Аналитический метод	0.50	--
728	481783.16	1275086.05	Аналитический метод	0.50	--
729	481769.84	1275094.96	Аналитический метод	0.50	--
730	482066.44	1275226.04	Аналитический метод	0.50	--
731	482364.18	1275271.73	Аналитический метод	0.50	--
732	482540.38	1275308.77	Аналитический метод	0.50	--
733	482648.12	1275337.65	Аналитический метод	0.50	--
734	482659.72	1275341.89	Аналитический метод	0.50	--
735	482895.79	1275434.77	Аналитический метод	0.50	--
736	483092.48	1275532.48	Аналитический метод	0.50	--
737	483093.78	1275533.26	Аналитический метод	0.50	--
738	483095.57	1275534.87	Аналитический метод	0.50	--
739	483096.47	1275536.08	Аналитический метод	0.50	--
740	483097.36	1275537.86	Аналитический метод	0.50	--
741	483097.88	1275539.72	Аналитический метод	0.50	--
742	483097.79	1275543.62	Аналитический метод	0.50	--
743	483096.21	1275547.19	Аналитический метод	0.50	--
744	483020.28	1275655.22	Аналитический метод	0.50	--
745	483725.95	1275976.37	Аналитический метод	0.50	--
746	483878.83	1276050.91	Аналитический метод	0.50	--
747	484606.62	1276408.02	Аналитический метод	0.50	--
748	484767.31	1276337.61	Аналитический метод	0.50	--
749	484768.35	1276337.22	Аналитический метод	0.50	--
750	484772.19	1276336.82	Аналитический метод	0.50	--
751	484775.90	1276337.91	Аналитический метод	0.50	--
752	485089.64	1276502.72	Аналитический метод	0.50	--
753	485093.47	1276504.69	Аналитический метод	0.50	--
754	485156.15	1276392.07	Аналитический метод	0.50	--
755	485184.54	1276341.79	Аналитический метод	0.50	--
756	485409.71	1275939.18	Аналитический метод	0.50	--
757	485409.11	1275814.72	Аналитический метод	0.50	--
758	485407.34	1275813.92	Аналитический метод	0.50	--
759	485406.67	1275813.15	Аналитический метод	0.50	--
760	485404.14	1275810.18	Аналитический метод	0.50	--
761	485402.94	1275806.46	Аналитический метод	0.50	--

762	485403.25	1275802.57	Аналитический метод	0.50	—
763	485405.02	1275799.10	Аналитический метод	0.50	—
764	485407.64	1275795.79	Аналитический метод	0.50	—
765	485409.02	1275794.37	Аналитический метод	0.50	—
766	485408.43	1275566.06	Аналитический метод	0.50	—
767	485406.10	1274794.84	Аналитический метод	0.50	—
768	485406.33	1274749.48	Аналитический метод	0.50	—
769	485404.51	1274479.07	Аналитический метод	0.50	—
770	485376.74	1274448.50	Аналитический метод	0.50	—
771	485375.57	1274446.92	Аналитический метод	0.50	—
772	485374.74	1274445.15	Аналитический метод	0.50	—
773	485374.26	1274443.25	Аналитический метод	0.50	—
774	485374.45	1274439.35	Аналитический метод	0.50	—
775	485502.27	1273927.82	Аналитический метод	0.50	—
776	485502.50	1273927.04	Аналитический метод	0.50	—
777	485504.45	1273923.66	Аналитический метод	0.50	—
778	485507.54	1273921.28	Аналитический метод	0.50	—
779	485555.26	1273897.68	Аналитический метод	0.50	—
780	485557.12	1273896.98	Аналитический метод	0.50	—
781	485559.03	1273896.66	Аналитический метод	0.50	—
782	485836.57	1273879.90	Аналитический метод	0.50	—
783	485839.32	1273880.10	Аналитический метод	0.50	—
784	485842.90	1273881.65	Аналитический метод	0.50	—
785	485933.78	1273944.25	Аналитический метод	0.50	—
1	485945.74	1273952.48	Аналитический метод	0.50	—

3. Сведения о характерных точках части (частей) границы объекта

Обозначение характерных точек части границы	Координаты, м		Метод определения координат характерной точки	Средняя квадратическая погрешность положения характерной точки (M_i), м	Описание обозначения точки на местности (при наличии)
	X	Y			
1	2	3	4	5	6
—	—	—	—	—	—

Текстовое описание местоположения границ объекта

Прохождение границы		Описание прохождения границы
от точки	до точки	
1	2	3
1	2	-
2	3	-
3	4	-
4	5	-
5	6	-
6	7	-
7	8	-
8	9	-
9	10	-
10	11	-
11	12	-
12	13	-
13	14	-
14	15	-
15	16	-
16	17	-
17	18	-
18	19	-
19	20	-
20	21	-
21	22	-
22	23	-
23	24	-
24	25	-
25	26	-
26	27	-
27	28	-
28	29	-
29	30	-
30	31	-
31	32	-
32	33	-
33	34	-
34	35	-
35	36	-
36	37	-
37	38	-
38	39	-
39	40	-
40	41	-
41	42	-
42	43	-
43	44	-
44	45	-
45	46	-
46	47	-
47	48	-
48	49	-
49	50	-
50	51	-
51	52	-
52	53	-

53	54	-
54	55	-
55	56	-
56	57	-
57	58	-
58	59	-
59	60	-
60	61	-
61	62	-
62	63	-
63	64	-
64	65	-
65	66	-
66	67	-
67	68	-
68	69	-
69	70	-
70	71	-
71	72	-
72	73	-
73	74	-
74	75	-
75	76	-
76	77	-
77	78	-
78	79	-
79	80	-
80	81	-
81	82	-
82	83	-
83	84	-
84	85	-
85	86	-
86	87	-
87	88	-
88	89	-
89	90	-
90	91	-
91	92	-
92	93	-
93	94	-
94	95	-
95	96	-
96	97	-
97	98	-
98	99	-
99	100	-
100	101	-
101	102	-
102	103	-
103	104	-
104	105	-
105	106	-
106	107	-
107	108	-
108	109	-

109	110	--
110	111	--
111	112	--
112	113	--
113	114	--
114	115	--
115	116	--
116	117	--
117	118	--
118	119	--
119	120	--
120	121	--
121	122	--
122	123	--
123	124	--
124	125	--
125	126	--
126	127	--
127	128	--
128	129	--
129	130	--
130	131	--
131	132	--
132	133	--
133	134	--
134	135	--
135	136	--
136	137	--
137	138	--
138	139	--
139	140	--
140	141	--
141	142	--
142	143	--
143	144	--
144	145	--
145	146	--
146	147	--
147	148	--
148	149	--
149	150	--
150	151	--
151	152	--
152	153	--
153	154	--
154	155	--
155	156	--
156	157	--
157	158	--
158	159	--
159	160	--
160	161	--
161	162	--
162	163	--
163	164	--
164	165	--

165	166	-
166	167	-
167	168	-
168	169	-
169	170	-
170	171	-
171	172	-
172	173	-
173	174	-
174	175	-
175	176	-
176	177	-
177	178	-
178	179	-
179	180	-
180	181	-
181	182	-
182	183	-
183	184	-
184	185	-
185	186	-
186	187	-
187	188	-
188	189	-
189	190	-
190	191	-
191	192	-
192	193	-
193	194	-
194	195	-
195	196	-
196	197	-
197	198	-
198	199	-
199	200	-
200	201	-
201	202	-
202	203	-
203	204	-
204	205	-
205	206	-
206	207	-
207	208	-
208	209	-
209	210	-
210	211	-
211	212	-
212	213	-
213	214	-
214	215	-
215	216	-
216	217	-
217	218	-
218	219	-
219	220	-
220	221	-

221	222	-
222	223	-
223	224	-
224	225	-
225	226	-
226	227	-
227	228	-
228	229	-
229	230	-
230	231	-
231	232	-
232	233	-
233	234	-
234	235	-
235	236	-
236	237	-
237	238	-
238	239	-
239	240	-
240	241	-
241	242	-
242	243	-
243	244	-
244	245	-
245	246	-
246	247	-
247	248	-
248	249	-
249	250	-
250	251	-
251	252	-
252	253	-
253	254	-
254	255	-
255	256	-
256	257	-
257	258	-
258	259	-
259	260	-
260	261	-
261	262	-
262	263	-
263	264	-
264	265	-
265	266	-
266	267	-
267	268	-
268	269	-
269	270	-
270	271	-
271	272	-
272	273	-
273	274	-
274	275	-
275	276	-
276	277	-

277	278	-
278	279	-
279	280	-
280	281	-
281	282	-
282	283	-
283	284	-
284	285	-
285	286	-
286	287	-
287	288	-
288	289	-
289	290	-
290	291	-
291	292	-
292	293	-
293	294	-
294	295	-
295	296	-
296	297	-
297	298	-
298	299	-
299	300	-
300	301	-
301	302	-
302	303	-
303	304	-
304	305	-
305	306	-
306	307	-
307	308	-
308	309	-
309	310	-
310	311	-
311	312	-
312	313	-
313	314	-
314	315	-
315	316	-
316	317	-
317	318	-
318	319	-
319	320	-
320	321	-
321	322	-
322	323	-
323	324	-
324	325	-
325	326	-
326	327	-
327	328	-
328	329	-
329	330	-
330	331	-
331	332	-
332	333	-

333	334	-
334	335	-
335	336	-
336	337	-
337	338	-
338	339	-
339	340	-
340	341	-
341	342	-
342	343	-
343	344	-
344	345	-
345	346	-
346	347	-
347	348	-
348	349	-
349	350	-
350	351	-
351	352	-
352	353	-
353	354	-
354	355	-
355	356	-
356	357	-
357	358	-
358	359	-
359	360	-
360	361	-
361	362	-
362	363	-
363	364	-
364	365	-
365	366	-
366	367	-
367	368	-
368	369	-
369	370	-
370	371	-
371	372	-
372	373	-
373	374	-
374	375	-
375	376	-
376	377	-
377	378	-
378	379	-
379	380	-
380	381	-
381	382	-
382	383	-
383	384	-
384	385	-
385	386	-
386	387	-
387	388	-
388	389	-

389	390	-
390	391	-
391	392	-
392	393	-
393	394	-
394	395	-
395	396	-
396	397	-
397	398	-
398	399	-
399	400	-
400	401	-
401	402	-
402	403	-
403	404	-
404	405	-
405	406	-
406	407	-
407	408	-
408	409	-
409	410	-
410	411	-
411	412	-
412	413	-
413	414	-
414	415	-
415	416	-
416	417	-
417	418	-
418	419	-
419	420	-
420	421	-
421	422	-
422	423	-
423	424	-
424	425	-
425	426	-
426	427	-
427	428	-
428	429	-
429	430	-
430	431	-
431	432	-
432	433	-
433	434	-
434	435	-
435	436	-
436	437	-
437	438	-
438	439	-
439	440	-
440	441	-
441	442	-
442	443	-
443	444	-
444	445	-

445	446	--
446	447	--
447	448	--
448	449	--
449	450	--
450	451	--
451	452	--
452	453	--
453	454	--
454	455	--
455	456	--
456	457	--
457	458	--
458	459	--
459	460	--
460	461	--
461	462	--
462	463	--
463	464	--
464	465	--
465	466	--
466	467	--
467	468	--
468	469	--
469	470	--
470	471	--
471	472	--
472	473	--
473	474	--
474	475	--
475	476	--
476	477	--
477	478	--
478	479	--
479	480	--
480	481	--
481	482	--
482	483	--
483	484	--
484	485	--
485	486	--
486	487	--
487	488	--
488	489	--
489	490	--
490	491	--
491	492	--
492	493	--
493	494	--
494	495	--
495	496	--
496	497	--
497	498	--
498	499	--
499	500	--
500	501	--

501	502	--
502	503	--
503	504	--
504	505	--
505	506	--
506	507	--
507	508	--
508	509	--
509	510	--
510	511	--
511	512	--
512	513	--
513	514	--
514	515	--
515	516	--
516	517	--
517	518	--
518	519	--
519	520	--
520	521	--
521	522	--
522	523	--
523	524	--
524	525	--
525	526	--
526	527	--
527	528	--
528	529	--
529	530	--
530	531	--
531	532	--
532	533	--
533	534	--
534	535	--
535	536	--
536	537	--
537	538	--
538	539	--
539	540	--
540	541	--
541	542	--
542	543	--
543	544	--
544	545	--
545	546	--
546	547	--
547	548	--
548	549	--
549	550	--
550	551	--
551	552	--
552	553	--
553	554	--
554	555	--
555	556	--
556	557	--

557	558	--
558	559	--
559	560	--
560	561	--
561	562	--
562	563	--
563	564	--
564	565	--
565	566	--
566	567	--
567	568	--
568	569	--
569	570	--
570	571	--
571	572	--
572	573	--
573	574	--
574	575	--
575	576	--
576	577	--
577	578	--
578	579	--
579	580	--
580	581	--
581	582	--
582	583	--
583	584	--
584	585	--
585	586	--
586	587	--
587	588	--
588	589	--
589	590	--
590	591	--
591	592	--
592	593	--
593	594	--
594	595	--
595	596	--
596	597	--
597	598	--
598	599	--
599	600	--
600	601	--
601	602	--
602	603	--
603	604	--
604	605	--
605	606	--
606	607	--
607	608	--
608	609	--
609	610	--
610	611	--
611	612	--
612	613	--

613	614	-
614	615	-
615	616	-
616	617	-
617	618	-
618	619	-
619	620	-
620	621	-
621	622	-
622	623	-
623	624	-
624	625	-
625	626	-
626	627	-
627	628	-
628	629	-
629	630	-
630	631	-
631	632	-
632	633	-
633	634	-
634	635	-
635	636	-
636	637	-
637	638	-
638	639	-
639	640	-
640	641	-
641	642	-
642	643	-
643	644	-
644	645	-
645	646	-
646	647	-
647	648	-
648	649	-
649	650	-
650	651	-
651	652	-
652	653	-
653	654	-
654	655	-
655	656	-
656	657	-
657	658	-
658	659	-
659	660	-
660	661	-
661	662	-
662	663	-
663	664	-
664	665	-
665	666	-
666	667	-
667	668	-
668	669	-

669	670	--
670	671	--
671	672	--
672	673	--
673	674	--
674	675	--
675	676	--
676	677	--
677	678	--
678	679	--
679	680	--
680	681	--
681	682	--
682	683	--
683	684	--
684	685	--
685	686	--
686	687	--
687	688	--
688	689	--
689	690	--
690	691	--
691	692	--
692	693	--
693	694	--
694	695	--
695	696	--
696	697	--
697	698	--
698	699	--
699	700	--
700	701	--
701	702	--
702	703	--
703	704	--
704	705	--
705	706	--
706	707	--
707	708	--
708	709	--
709	710	--
710	711	--
711	712	--
712	713	--
713	714	--
714	715	--
715	716	--
716	717	--
717	718	--
718	719	--
719	720	--
720	721	--
721	722	--
722	723	--
723	724	--
724	725	--

725	726	--
726	727	--
727	728	--
728	729	--
729	730	--
730	731	--
731	732	--
732	733	--
733	734	--
734	735	--
735	736	--
736	737	--
737	738	--
738	739	--
739	740	--
740	741	--
741	742	--
742	743	--
743	744	--
744	745	--
745	746	--
746	747	--
747	748	--
748	749	--
749	750	--
750	751	--
751	752	--
752	753	--
753	754	--
754	755	--
755	756	--
756	757	--
757	758	--
758	759	--
759	760	--
760	761	--
761	762	--
762	763	--
763	764	--
764	765	--
765	766	--
766	767	--
767	768	--
768	769	--
769	770	--
770	771	--
771	772	--
772	773	--
773	774	--
774	775	--
775	776	--
776	777	--
777	778	--
778	779	--
779	780	--
780	781	--

781	782	-
782	783	-
783	784	-
784	785	-
785	1	-