



АДМИНИСТРАЦИЯ МУНИЦИПАЛЬНОГО ОБРАЗОВАНИЯ  
КРЫМСКИЙ РАЙОН

ПОСТАНОВЛЕНИЕ

от 19.04.2023

город Крымск

№ 1167

**Об установлении публичного сервитута в целях размещения (эксплуатации) объекта электросетевого хозяйства «ВЛ-6 кВ Ва-7, протяженность 28,336 км», инвентарный номер №000017411, на территории муниципального образования Крымский район Краснодарского края**

В соответствии со статьей 23, главой V.7. Земельного кодекса Российской Федерации, статьей 3.6 Федерального закона Российской Федерации от 25 октября 2001 года № 137-ФЗ «О введении в действие Земельного кодекса Российской Федерации», учитывая сообщение о возможном установлении публичного сервитута, размещенное на официальных сайтах администрации муниципального образования Крымский район, администрации Вареникоского сельского поселения Крымского района в сети Интернет, рассмотрев ходатайство об установлении публичного сервитута публичного акционерного общества «Россети Кубань» (ОГРН 1022301427268, ИНН 2309001660), описание местоположения границ публичного сервитута, **п о с т а н о в л я ю:**

1. Утвердить границы публичного сервитута в целях размещения (эксплуатации) объекта электросетевого хозяйства «ВЛ-6 кВ Ва-7, протяженность 28,336 км», инвентарный номер № 000017411 (прилагаются).

2. Установить публичный сервитут сроком на 49 лет для использования земельных участков, указанных в приложении к настоящему постановлению, в целях размещения (эксплуатации) объекта электросетевого хозяйства «ВЛ-6 кВ Ва-7, протяженность 28,336 км», инвентарный номер № 000017411, принадлежащего ПАО «Россети Кубань» (справка о балансовой принадлежности от 28 августа 2022 года № 173).

3. Срок, в течение которого использование земельных участков (их частей), указанных в пункте 1 настоящего постановления, в соответствии с их разрешенным использованием будет невозможно или существенно затруднено в связи с осуществлением публичного сервитута – не предусмотрен.

4. Порядок установления зон с особыми условиями использования территорий и содержание ограничений прав на земельные участки в границах

таких зон определены в соответствии с постановлением Правительства Российской Федерации от 24 февраля 2009 года №160 «О порядке установления охранных зон объектов электросетевого хозяйства и особых условий использования земельных участков, расположенных в границах таких зон».

5. ПАО «Россети Кубань» привести земельные участки, указанные в пункте 1 настоящего постановления, в состояние, пригодное для его использования в соответствии с видом разрешенного использования, в сроки, предусмотренные пунктом 8 статьи 39.50 Земельного кодекса Российской Федерации.

6. Отделу по взаимодействию со СМИ администрации муниципального образования Крымский район (Безовчук) разместить настоящее постановление на официальном сайте администрации муниципального образования Крымский район в сети Интернет.

7. Управлению имущественных отношений администрации муниципального образования Крымский район (Самыгина) обеспечить в течение 5 рабочих дней со дня принятия настоящего постановления:

1) направление в Управление Федеральной службы государственной регистрации, кадастра и картографии по Краснодарскому краю копии постановления и сведений о границах публичного сервитута для внесения сведений в Единый государственный реестр недвижимости в порядке, предусмотренном Федеральным законом от 13 июля 2015 года № 218-ФЗ «О государственной регистрации недвижимости»;

2) направление в ПАО «Россети Кубань» копии постановления, а также сведений о лицах, являющихся правообладателями земельных участков, в отношении которых установлен публичный сервитут.

8. Контроль за выполнением настоящего постановления возложить на заместителя главы муниципального образования Крымский район С.В.Леготину.

9. Постановление вступает в силу со дня подписания.

Заместитель главы муниципального образования Крымский район



С.В.Леготина

ПРИЛОЖЕНИЕ

к постановлению администрации  
муниципального образования

Крымский район

от 19.04.2023 № 1167

**Перечень**

**земельных участков, в границах которых устанавливается публичный сервитут в целях размещения (эксплуатации) объекта электросетевого хозяйства «ВЛ-6 кВ Ва-7, протяженность 28,336 км», инвентарный номер №000017411**

№ п/п	Кадастровый номер	Адрес (местоположение)
1.	23:15:0000000:231, 23:15:0000000:175, 23:15:0000000:232, 23:15:0000000:176, 23:15:0000000:296, 23:15:0000000:1, 23:15:0000000:343, 23:15:0000000:71, 23:15:0000000:72, 23:15:0000000:177, 23:15:0000000:73, 23:15:0000000:2, 23:15:0000000:178, 23:15:0000000:179, 23:15:0000000:297, 23:15:0000000:180, 23:15:0000000:3, 23:15:0000000:234, 23:15:0000000:235, 23:15:0000000:74, 23:15:0000000:236, 23:15:0000000:75, 23:15:0000000:237, 23:15:0000000:344, 23:15:0000000:298, 23:15:0000000:4, 23:15:0000000:237, 23:15:0000000:76, 23:15:0000000:5,	Краснодарский край, Крымский район, электросетевой комплекс 6 кВ Ва-7 от ПС- 110/35/10/6 кВ «Варениковская» с прилегающими ВЛ и ТП

23:15:0000000:117, 23:15:0000000:239, 23:15:0000000:77, 23:15:0000000:78, 23:15:0000000:401, 23:15:0000000:345, 23:15:0000000:299, 23:15:0000000:6, 23:15:0000000:7, 23:15:0000000:402, 23:15:0000000:403, 23:15:0000000:300, 23:15:0000000:240, 23:15:0000000:118, 23:15:0000000:181, 23:15:0000000:79, 23:15:0000000:241, 23:15:0000000:242, 23:15:0000000:243, 23:15:0000000:8, 23:15:0000000:182, 23:15:0000000:404, 23:15:0000000:347, 23:15:0000000:348, 23:15:0000000:349, 23:15:0000000:183, 23:15:0000000:119, 23:15:0000000:301, 23:15:0000000:244, 23:15:0000000:302, 23:15:0000000:245, 23:15:0000000:246, 23:15:0000000:303, 23:15:0000000:187, 23:15:0000000:120, 23:15:0000000:350, 23:15:0000000:9, 23:15:0000000:407, 23:15:0000000:406, 23:15:0000000:121, 23:15:0000000:80, 23:15:0000000:405, 23:15:0000000:351, 23:15:0000000:304, 23:15:0000000:352,	
--	--

23:15:0000000:353, 23:15:0000000:185, 23:15:0000000:10, 23:15:0000000:247, 23:15:0000000:122, 23:15:0000000:11, 23:15:0000000:12, 23:15:0000000:186, 23:15:0000000:123, 23:15:0000000:408, 23:15:0000000:81, 23:15:0000000:409, 23:15:0000000:187, 23:15:0000000:410, 23:15:0000000:13, 23:15:0000000:411, 23:15:0000000:354, 23:15:0000000:412, 23:15:0000000:413, 23:15:0000000:355, 23:15:0000000:82, 23:15:0000000:124, 23:15:0000000:83, 23:15:0000000:305, 23:15:0000000:188, 23:15:0000000:414, 23:15:0000000:125, 23:15:0000000:84, 23:15:0000000:85, 23:15:0000000:415, 23:15:0000000:356, 23:15:0000000:126, 23:15:0000000:248, 23:15:0000000:306, 23:15:0000000:416, 23:15:0000000:86, 23:15:0000000:249, 23:15:0000000:190, 23:15:0000000:15, 23:15:0000000:307, 23:15:0000000:191, 23:15:0000000:16, 23:15:0000000:87, 23:15:0000000:189, 23:15:0000000:250,	
---	--

23:15:0000000:251, 23:15:0000000:417, 23:15:0000000:14, 23:15:0000000:418, 23:15:0000000:192, 23:15:0000000:127, 23:15:0000000:252, 23:15:0000000:253, 23:15:0000000:18, 23:15:0000000:254, 23:15:0000000:17, 23:15:0000000:88, 23:15:0000000:419, 23:15:0000000:358, 23:15:0000000:19, 23:15:0000000:308, 23:15:0000000:193, 23:15:0000000:420, 23:15:0000000:129, 23:15:0000000:360, 23:15:0000000:421, 23:15:0000000:128, 23:15:0000000:359, 23:15:0000000:194, 23:15:0000000:255, 23:15:0000000:130, 23:15:0000000:89, 23:15:0000000:361, 23:15:0000000:422, 23:15:0000000:362, 23:15:0000000:195, 23:15:0000000:363, 23:15:0000000:256, 23:15:0000000:309, 23:15:0000000:196, 23:15:0000000:202, 23:15:0000000:263, 23:15:0000000:371, 23:15:0000000:94, 23:15:0000000:264, 23:15:0000000:27, 23:15:0000000:28, 23:15:0000000:20, 23:15:0000000:131, 23:15:0000000:364,	
--	--

23:15:0000000:423, 23:15:0000000:21, 23:15:0000000:310, 23:15:0000000:122, 23:15:0000000:365, 23:15:0000000:424, 23:15:0000000:90, 23:15:0000000:257, 23:15:0000000:258, 23:15:0000000:197, 23:15:0000000:259, 23:15:0000000:425, 23:15:0000000:132, 23:15:0000000:133, 23:15:0000000:366, 23:15:0000000:134, 23:15:0000000:367, 23:15:0000000:368, 23:15:0000000:426, 23:15:0000000:23, 23:15:0000000:427, 23:15:0000000:428, 23:15:0000000:198, 23:15:0000000:260, 23:15:0000000:261, 23:15:0000000:311, 23:15:0000000:135, 23:15:0000000:369, 23:15:0000000:199, 23:15:0000000:24, 23:15:0000000:25, 23:15:0000000:136, 23:15:0000000:370, 23:15:0000000:137, 23:15:0000000:429, 23:15:0000000:200, 23:15:0000000:201, 23:15:0000000:91, 23:15:0000000:262, 23:15:0000000:93, 23:15:0000000:92, 23:15:0000000:26, 23:15:0000000:95, 23:15:0000000:265, 23:15:0000000:29,	
---	--

23:15:0000000:266, 23:15:0000000:430, 23:15:0000000:372, 23:15:0000000:30, 23:15:0000000:431, 23:15:0000000:312, 23:15:0000000:268, 23:15:0000000:269, 23:15:0000000:373, 23:15:0000000:203, 23:15:0000000:139, 23:15:0000000:96, 23:15:0000000:53, 23:15:0000000:385, 23:15:0000000:386, 23:15:0000000:156, 23:15:0000000:322, 23:15:0000000:157, 23:15:0000000:140, 23:15:0000000:433, 23:15:0000000:374, 23:15:0000000:375, 23:15:0000000:204, 23:15:0000000:32, 23:15:0000000:434, 23:15:0000000:283, 23:15:0000000:323, 23:15:0000000:54, 23:15:0000000:324, 23:15:0000000:325, 23:15:0000000:215, 23:15:0000000:105, 23:15:0000000:220, 23:15:0000000:55, 23:15:0000000:387, 23:15:0000000:56, 23:15:0000000:106, 23:15:0000000:221, 23:15:0000000:388, 23:15:0000000:222, 23:15:0000000:57, 23:15:0000000:223, 23:15:0000000:107, 23:15:0000000:284, 23:15:0000000:58,	
---	--



23:15:0000000:108, 23:15:0000000:109, 23:15:0000000:389, 23:15:0000000:390, 23:15:0000000:285, 23:15:0000000:224, 23:15:0000000:326, 23:15:0000000:447, 23:15:0000000:59, 23:15:0000000:158, 23:15:0000000:159, 23:15:0000000:160, 23:15:0000000:110, 23:15:0000000:60, 23:15:0000000:286, 23:15:0000000:161, 23:15:0000000:62, 23:15:0000000:226, 23:15:0000000:63, 23:15:0000000:396, 23:15:0000000:166, 23:15:0000000:165, 23:15:0000000:164, 23:15:0000000:395, 23:15:0000000:61, 23:15:0000000:328, 23:15:0000000:449, 23:15:0000000:391, 23:15:0000000:394, 23:15:0000000:393, 23:15:0000000:392, 23:15:0000000:225, 23:15:0000000:327, 23:15:0000000:448, 23:15:0000000:163, 23:15:0000000:162, 23:15:0000000:287, 23:15:0000000:167, 23:15:0000000:168, 23:15:0000000:64, 23:15:0000000:111, 23:15:0000000:329, 23:15:0000000:397, 23:15:0000000:330, 23:15:0000000:331,	
--	--

23:15:0000000:332, 23:15:0000000:65, 23:15:0000000:112, 23:15:0000000:113, 23:15:0000000:288, 23:15:0000000:66, 23:15:0000000:289, 23:15:0000000:333, 23:15:0000000:67, 23:15:0000000:227, 23:15:0000000:334, 23:15:0000000:114, 23:15:0000000:269, 23:15:0000000:398, 23:15:0000000:170, 23:15:0000000:399, 23:15:0000000:335, 23:15:0000000:336, 23:15:0000000:337, 23:15:0000000:115, 23:15:0000000:452, 23:15:0000000:342, 23:15:0000000:70, 23:15:0000000:341, 23:15:0000000:230, 23:15:0000000:400, 23:15:0000000:457, 23:15:0000000:229, 23:15:0000000:295, 23:15:0000000:228, 23:15:0000000:450, 23:15:0000000:339, 23:15:0000000:454, 23:15:0000000:291, 23:15:0000000:453 23:15:0000000:171, 23:15:0000000:451, 23:15:0000000:338, 23:15:0000000:290, 23:15:0000000:172, 23:15:0000000:173, 23:15:0000000:68, 23:15:0000000:292, 23:15:0000000:455, 23:15:0000000:456,	
--	--

23:15:0000000:340, 23:15:0000000:174, 23:15:0000000:294, 23:15:0000000:293, 23:15:0000000:69, 23:15:0000000:435, 23:15:0000000:436, 23:15:0000000:437, 23:15:0000000:141, 23:15:0000000:142, 23:15:0000000:438, 23:15:0000000:33, 23:15:0000000:439, 23:15:0000000:313, 23:15:0000000:270, 23:15:0000000:34, 23:15:0000000:376, 23:15:0000000:35, 23:15:0000000:440, 23:15:0000000:314, 23:15:0000000:36, 23:15:0000000:205, 23:15:0000000:441, 23:15:0000000:143, 23:15:0000000:37, 23:15:0000000:271, 23:15:0000000:315, 23:15:0000000:38, 23:15:0000000:316, 23:15:0000000:377, 23:15:0000000:272, 23:15:0000000:144, 23:15:0000000:442, 23:15:0000000:317, 23:15:0000000:97, 23:15:0000000:39, 23:15:0000000:145, 23:15:0000000:378, 23:15:0000000:98, 23:15:0000000:146, 23:15:0000000:147, 23:15:0000000:99, 23:15:0000000:40, 23:15:0000000:273, 23:15:0000000:100,	
--	--

23:15:0000000:148, 23:15:0000000:274, 23:15:0000000:379, 23:15:0000000:275, 23:15:0000000:41, 23:15:0000000:380, 23:15:0000000:101, 23:15:0000000:206, 23:15:0000000:42, 23:15:0000000:318, 23:15:0000000:43, 23:15:0000000:276 23:15:0000000:277, 23:15:0000000:207, 23:15:0000000:278, 23:15:0000000:319, 23:15:0000000:208, 23:15:0000000:149, 23:15:0000000:381, 23:15:0000000:209, 23:15:0000000:150, 23:15:0000000:210, 23:15:0000000:103, 23:15:0000000:45, 23:15:0000000:382, 23:15:0000000:46, 23:15:0000000:211, 23:15:0000000:212, 23:15:0000000:383, 23:15:0000000:47, 23:15:0000000:213, 23:15:0000000:214, 23:15:0000000:215, 23:15:0000000:151, 23:15:0000000:216, 23:15:0000000:279, 23:15:0000000:48, 23:15:0000000:280, 23:15:0000000:152, 23:15:0000000:320, 23:15:0000000:49, 23:15:0000000:153, 23:15:0000000:281, 23:15:0000000:154, 23:15:0000000:50,	
--	--

	23:15:0000000:51, 23:15:0000000:217, 23:15:0000000:446, 23:15:0000000:155, 23:15:0000000:384, 23:15:0000000:52, 23:15:0000000:282, 23:15:0000000:104, 23:15:0000000:218, 23:15:0000000:321, (входящие в состав ЕЗ 23:15:0000000:1036)	
2.	23:15:0101001:163	Краснодарский край, Крымский район, 8км+300м на северо-запад от станицы Варениковской (участок 83)
3.	23:15:0000000:195	Краснодарский край, Крымский район, 8км+300м на северо-запад от станицы Варениковской (участок 1)
4.	23:15:0101001:143	Краснодарский край, Крымский район, 8км+300м на северо-запад от станицы Варениковской (участок 82)
5.	23:15:0101001:156	Краснодарский край, Крымский район, 8км+300м на северо-запад от станицы Варениковской (участок 25)
6.	23:15:0101001:121	Краснодарский край, Крымский район, 8км+300м на северо-запад от станицы Варениковской (участок 26)
7.	23:15:0101001:166	Краснодарский край, Крымский район, 8км+300м на северо-запад от станицы Варениковской (участок 27)
8.	23:15:0101001:167	Краснодарский край, Крымский район, 8км+300м на северо-запад от станицы Варениковской (участок 29)
9.	23:15:0101001:5	Краснодарский край, Крымский район
10.	23:15:0101001:101	Краснодарский край, Крымский район
11.	23:15:0104000:936	Краснодарский край, Крымский район
12.	23:15:0104000:98	Краснодарский край, Крымский район
13.	23:15:0104000:1, 23:15:0104000:2, (входящие в состав ЕЗ 23:15:0104000:1479)	Краснодарский край, Крымский район
14.	23:15:0104000:1409	Краснодарский край, Крымский район
15.	23:15:0104000:602	Краснодарский край, Крымский район, в границах

		СПК (колхоз) «Кубань» (с.2, ч.к.1)
16.	23:15:0104000:1547	Краснодарский край, Крымский район, станица Варениковская
17.	23:15:0104000:1546	Краснодарский край, Крымский район, в границах СПК (колхоз) «Кубань» (с.2, ч.к.)
18.	23:15:0104000:604	Краснодарский край, Крымский район, в границах СПК (колхоз) «Кубань» (с.2, ч.к.4)
19.	23:15:0104000:428	Краснодарский край, Крымский район, в границах СПК (колхоз) «Кубань» (с.19, ч.к.8; с.2,к. 5,6,7,8,12,13,14)
20.	23:15:0104000:429	Краснодарский край, Крымский район, в границах СПК (колхоз) «Кубань» (с.19, ч.к.8; с.2,к. 5,6,7,8,12,13,14)
21.	23:15:0104000:1, 23:15:0104000:3, 23:15:0104000:4, (входящие в состав ЕЗ 23:15:0104000:1211)	Краснодарский край, Крымский район
22.	23:15:0104000:3, 23:15:0104000:9, 23:15:0104000:19, (входящие в состав ЕЗ 23:15:0104000:1221)	Краснодарский край, Крымский район, Варениковское сельское поселение
23.	23:15:0104000:430	Краснодарский край, Крымский район, в границах СПК (колхоз) «Кубань» (с.19, ч.к.8; с.2,к. 5,6,7,8,12,13,14)
24.	23:15:0104000:431	Краснодарский край, Крымский район, в границах СПК (колхоз) «Кубань» (с.19, ч.к.8; с.2,к. 5,6,7,8,12,13,14)
25.	23:15:0104000:432	Краснодарский край, Крымский район, в границах СПК (колхоз) «Кубань» (с.19, ч.к.8; с.2,к. 5,6,7,8,12,13,14)
26.	23:15:0104000:675	Краснодарский край, Крымский район, станица Варениковская, МТФ-4
27.	23:15:0104000:1, 23:15:0104000:2, (входящие в состав ЕЗ 23:15:0104000:1493)	Краснодарский край, Крымский район
28.	23:15:0104000:444	Краснодарский край, Крымский район
29.	23:15:0104000:62	Краснодарский край, Крымский район, в границах СПК (колхоз) «Кубань» (с.3, ч.к.9)

30.	23:15:0104000:60	Краснодарский край, Крымский район
31.	23:15:010241:23 (входящий в состав ЕЗ 23:15:0000000:5)	Краснодарский край, Крымский район, автодорога Крымск-Джигинка
32.	23:15:0104000:1505	Краснодарский край, Крымский район, в границах СПК (колхоз) «Кубань»
33.	23:15:0104000:1541	Краснодарский край, Крымский район
34.	23:15:0104000:889	Краснодарский край, Крымский район, в границах СПК (колхоз) «Кубань» (с.3, ч.к.22)
35.	23:15:0104000:678	Краснодарский край, Крымский район, в границах СПК (колхоз) «Кубань» (с.3, ч.к.22)
36.	23:15:0104000:1540	Краснодарский край, Крымский район
37.	23:15:0104000:1037	Краснодарский край, Крымский район
38.	23:15:0104000:679	Краснодарский край, Крымский район, в границах СПК (колхоз) «Кубань» (с.3, ч.к.22)
39.	23:15:0104000:177	Краснодарский край, Крымский район, в границах СПК (колхоз) «Кубань» (с.3, ч.к.22/1)
40.	23:15:0104000:165	Краснодарский край, Крымский район, в границах СПК (колхоз) «Кубань» (с.3, ч.к.22)
41.	23:15:0104000:1497	Краснодарский край, Крымский район
42.	23:15:0104000:1550	Краснодарский край, Крымский район
43.	23:15:0104000:1551	Краснодарский край, Крымский район
44.	23:15:0104000:448	Краснодарский край, Крымский район
45.	23:15:0104000:1051	Краснодарский край, Крымский район
46.	23:15:0104000:586	Краснодарский край, Крымский район, в границах СПК (колхоз) «Кубань» (с.8, к.12)
47.	23:15:0104000:591	Краснодарский край, Крымский район, в границах СПК (колхоз) «Кубань» (с.8, ч.к.24)
48.	23:15:0104000:592	Краснодарский край, Крымский район, в границах СПК (колхоз) «Кубань» (с.8, ч.к.24)
49.	23:15:0104000:450	Краснодарский край, Крымский район, в границах СПК (колхоз) «Кубань» (с.8, к.30,54)
50.	23:15:0104000:607	Краснодарский край, Крымский район, в границах СПК (колхоз) «Кубань» (с.8, к.28)
51.	23:15:0104000:452	Краснодарский край, Крымский район, в границах СПК (колхоз) «Кубань» (с.8, к.34)
52.	23:15:0104000:481	Краснодарский край, Крымский район
53.	23:15:0104000:453	Краснодарский край, Крымский район
54.	23:15:0104000:582	Краснодарский край, Крымский район, в границах СПК (колхоз) «Кубань» (с.8, ч.к.36)
55.	23:15:0104000:575	Краснодарский край, Крымский район, в границах СПК (колхоз) «Кубань» (с.8, к.42)
56.	23:15:0104000:455	Краснодарский край, Крымский район
57.	23:15:0104000:561	Краснодарский край, Крымский район, в границах

		СПК (колхоз) «Кубань» (с.8, ч.к.42)
58.	23:15:0104000:458	Краснодарский край, Крымский район, в границах СПК (колхоз) «Кубань» (с.8, к.50,67)
59.	23:15:0104000:95	Краснодарский край, Крымский район
60.	23:15:0104000:1991	Краснодарский край, Крымский район, в границах СПК (колхоз) «Кубань» (с.8, к.61,48,74,75,83, ч.к.66,90)
61.	23:15:0104000:501	Краснодарский край, Крымский район, в границах СПК (колхоз) «Кубань» (с.8, ч.к.79)
62.	23:15:0104000:916	Краснодарский край, Крымский район, станица Варениковская, улица Свободы, 210
63.	23:15:0104000:549	Краснодарский край, Крымский район, станица Варениковская, садоводческая бригада №5
64.	23:15:0000000:58, 23:15:0000000:87, 23:15:0000000:107, 23:15:0000000:153, 23:15:0000000:12, 23:15:0000000:59, 23:15:0000000:154, 23:15:0000000:131, 23:15:0000000:115, 23:15:0000000:24, 23:15:0000000:122, 23:15:0000000:60, 23:15:0000000:14, 23:15:0000000:13, 23:15:0000000:131, 23:15:0000000:156, 23:15:0000000:115, 23:15:0000000:25, 23:15:0000000:47, 23:15:0000000:134, 23:15:0000000:27, 23:15:0000000:116, 23:15:0000000:30, 23:15:0000000:157, 23:15:0000000:18, 23:15:0000000:65, 23:15:0000000:135, 23:15:0000000:28, 23:15:0000000:17, 23:15:0000000:29, 23:15:0000000:48, 23:15:0000000:66,	Краснодарский край, Крымский район, электросетевой комплекс 6 кВ Ва-7 от ПС- 110/35/10/6 кВ «Варениковская» с прилегающими ВЛ и ТП



	23:15:0000000:31, 23:15:0000000:19, 23:15:0000000:20, 23:15:0000000:136, 23:15:0000000:32, 23:15:0000000:137, 23:15:0000000:49, 23:15:0000000:117, 23:15:0000000:67, 23:15:0000000:204, 23:15:0000000:33, 23:15:0000000:90, 23:15:0000000:37, 23:15:0000000:68, 23:15:0000000:118, 23:15:0000000:141, 23:15:0000000:69, 23:15:0000000:38, 23:15:0000000:52, 23:15:0000000:70 23:15:0000000:3, 23:15:0000000:72, 23:15:0000000:121, 23:15:0000000:142, 23:15:0000000:73, 23:15:0000000:2, 23:15:0000000:71, 23:15:0000000:143, 23:15:0000000:53, 23:15:0000000:144, 23:15:0000000:145, 23:15:0000000:75, 23:15:0000000:92, 23:15:0000000:39, 23:15:0000000:122, 23:15:0000000:93, 23:15:0000000:94, 23:15:0000000:76, 23:15:0000000:77, 23:15:0000000:78. 23:15:0000000:40, 23:15:0000000:95, 23:15:0000000:79, 23:15:0000000:123, 23:15:0000000:124,	
--	--	--

23:15:0000000:97, 23:15:0000000:152, 23:15:0000000:45, 23:15:0000000:10, 23:15:0000000:102, 23:15:0000000:128, 23:15:0000000:6, 23:15:0000000:5, 23:15:0000000:80, 23:15:0000000:4, 23:15:0000000:96, 23:15:0000000:146, 23:15:0000000:103, 23:15:0000000:129, 23:15:0000000:130, 23:15:0000000:11, 23:15:0000000:104, 23:15:0000000:86, 23:15:0000000:61, 23:15:0000000:89, 23:15:0000000:56, 23:15:0000000:23, 23:15:0000000:105, 23:15:0000000:106, 23:15:0000000:88, 23:15:0000000:57, 23:15:0000000:108, 23:15:0000000:132, 23:15:0000000:81, 23:15:0000000:54, 23:15:0000000:41, 23:15:0000000:55, 23:15:0000000:82, 23:15:0000000:42, 23:15:0000000:83, 23:15:0000000:98, 23:15:0000000:125, 23:15:0000000:21, 23:15:0000000:99, 23:15:0000000:148, 23:15:0000000:84, 23:15:0000000:22, 23:15:0000000:149, 23:15:0000000:85, 23:15:0000000:43,	
---	--

23:15:0000000:44, 23:15:0000000:7, 23:15:0000000:8, 23:15:0000000:150, 23:15:0000000:147, 23:15:0000000:126, 23:15:0000000:81, 23:15:0000000:54, 23:15:0000000:41, 23:15:0000000:55, 23:15:0000000:82, 23:15:0000000:42, 23:15:0000000:83, 23:15:0000000:98, 23:15:0000000:125, 23:15:0000000:21, 23:15:0000000:99, 23:15:0000000:148, 23:15:0000000:84, 23:15:0000000:22, 23:15:0000000:149, 23:15:0000000:85, 23:15:0000000:43, 23:15:0000000:44, 23:15:0000000:7, 23:15:0000000:8, 23:15:0000000:150, 23:15:0000000:147, 23:15:0000000:126, 23:15:0000000:100, 23:15:0000000:151, 23:15:0000000:9, 23:15:0000000:127, 23:15:0000000:101, 23:15:0000000:91, 23:15:0000000:138, 23:15:0000000:36, 23:15:0000000:120, 23:15:0000000:26, 23:15:0000000:109, 23:15:0000000:155, 23:15:0000000:133, 23:15:0000000:62, 23:15:0000000:110, 23:15:0000000:63,	
---	--

	23:15:0000000:15, 23:15:0000000:111, 23:15:0000000:16, 23:15:0000000:112, 23:15:0000000:46, 23:15:0000000:114, 23:15:0000000:645, 23:15:0000000:113, (входящие в состав ЕЗ 23:15:0000000:1037)	
65.	23:15:0000000:171, 23:15:0000000:120, 23:15:0000000:34, 23:15:0000000:147, 23:15:0000000:215, 23:15:0000000:95, 23:15:0000000:214, 23:15:0000000:43, 23:15:0000000:42, 23:15:0000000:216, 23:15:0000000:156, 23:15:0000000:8, (входящие в состав ЕЗ 23:15:0000000:1000)	Краснодарский край, Крымский район, электросетевой комплекс 6 кВ ВА-5 от ПС- 110/35/10/6 кВ «Варениковская» с прилегающими ВЛ и ТП
66.	23:15:0104000:1020	Краснодарский край, Крымский район, станица Варениковская, улица Свободы, 208
67.	23:15:0102236:11	Краснодарский край, Крымский район
68.	23:15:0102236:19	Краснодарский край, Крымский район, станица Варениковская, улица Западная, 28
69.	23:15:0102236:112	Краснодарский край, Крымский район, станица Варениковская, улица Свободы, 173-а
70.	23:15:0102236:113	Краснодарский край, Крымский район, станица Варениковская, улица Свободы, 173
71.	23:15:0104000:676	Краснодарский край, Крымский район, станица Варениковская, улица Свободы, 208-а
72.	23:15:0102237:2	Краснодарский край, Крымский район, станица Варениковская, улица Западная, 33
73.	23:15:0102237:133	Краснодарский край, Крымский район, станица Варениковская, улица Западная, 35
74.	23:15:0102237:134	Краснодарский край, Крымский район, станица Варениковская, улица Западная, 33А
75.	23:15:0102237:117	Краснодарский край, Крымский район, станица Варениковская, улица Западная, 37-а

76.	23:15:0102237:121	Краснодарский край, Крымский район, станица Варениковская, улица Энгельса, 230-б
77.	23:15:0102237:122	Краснодарский край, Крымский район, станица Варениковская, улица Энгельса, 230-а
78.	23:15:0102237:18	Краснодарский край, Крымский район, станица Варениковская, улица Энгельса, 230
79.	23:15:0102237:116	Краснодарский край, Крымский район, станица Варениковская, улица Западная, 37-г
80.	23:15:0102237:103	Краснодарский край, Крымский район, станица Варениковская, улица Энгельса, 228
81.	23:15:0102237:123	Краснодарский край, Крымский район, станица Варениковская, улица Энгельса, 226
82.	23:15:0102237:17	Краснодарский край, Крымский район, станица Варениковская, улица Энгельса, 224
83.	23:15:0102237:126	Краснодарский край, Крымский район, станица Варениковская, улица Энгельса, 222-б
84.	23:15:0102237:127	Краснодарский край, Крымский район, станица Варениковская, улица Энгельса, 222
85.	23:15:0000000:2108	Краснодарский край, Крымский район, станица Варениковская, улица Стаханова
86.	23:15:0102238:4	Краснодарский край, Крымский район, станица Варениковская, улица Энгельса, 207
87.	23:15:0102238:11	Краснодарский край, Крымский район, станица Варениковская, улица Энгельса, 217
88.	23:15:0102238:12	Краснодарский край, Крымский район, станица Варениковская, улица Энгельса, 219
89.	23:15:0102238:1	Краснодарский край, Крымский район, станица Варениковская, улица Первомайская, 214
90.	23:15:0102238:105	Краснодарский край, Крымский район, станица Варениковская, улица Транспортная, 1-а
91.	23:15:0102238:24	Краснодарский край, Крымский район, станица Варениковская, улица Транспортная, 1
92.	23:15:0102238:22	Краснодарский край, Крымский район, станица Варениковская, улица Первомайская, 212
93.	23:15:0102238:10	Краснодарский край, Крымский район, станица Варениковская, улица Транспортная, 7
94.	23:15:0102239:8	Краснодарский край, Крымский район, станица Варениковская, улица Транспортная, 3
95.	23:15:0000000:1, (входящий в состав ЕЗ 23:15:0000000:2116)	Краснодарский край, Крымский район, станица Варениковская, улица Первомайская
96.	23:15:0102239:2	Краснодарский край, Крымский район, станица Варениковская, улица Транспортная, 9

97.	23:15:0102239:35	Краснодарский край, Крымский район, станция Варениковская, улица Транспортная, 11-б
98.	23:15:0102239:37	Краснодарский край, Крымский район, станция Варениковская, улица Транспортная, 11-а
99.	23:15:0102240:119	Краснодарский край, Крымский район, станция Варениковская, улица Транспортная, 13
100.	23:15:0102240:122	Краснодарский край, Крымский район, станция Варениковская, улица Транспортная, 13-а
101.	23:15:0102240:4	Краснодарский край, Крымский район, станция Варениковская, улица Транспортная, 15
102.	23:15:0102240:7	Краснодарский край, Крымский район, станция Варениковская, улица Транспортная, 17
103.	23:15:0000000:1, (входящий в состав ЕЗ 23:15:0000000:2120)	Краснодарский край, Крымский район, станция Варениковская, улица Пушкина
104.	23:15:0102233:12	Краснодарский край, Крымский район, станция Варениковская, улица Пушкина, 261-а
105.	23:15:0102233:14	Краснодарский край, Крымский район, станция Варениковская, улица Транспортная, 21
106.	23:15:0102240:12	Краснодарский край, Крымский район, станция Варениковская, улица Транспортная, 25
107.	23:15:0102240:10	Краснодарский край, Крымский район, станция Варениковская, улица Луначарского, 168
108.	23:15:0102233:26	Краснодарский край, Крымский район, станция Варениковская, улица Луначарского, 166
109.	23:15:0102233:23	Краснодарский край, Крымский район, станция Варениковская, улица Луначарского, 164-а
110.	23:15:0000000:1, 23:15:0000000:2, 23:15:0000000:3, 23:15:0000000:4, 23:15:0000000:5, (входящие в состав ЕЗ 23:15:0000000:2115)	Краснодарский край, Крымский район
111.	23:15:0102234:14	Краснодарский край, Крымский район, станция Варениковская, улица Луначарского, 217-а
112.	23:15:0102234:138	Краснодарский край, Крымский район, станция Варениковская, улица Луначарского, 219
113.	23:15:0104000:1265	Краснодарский край, Крымский район, станция Варениковская, улица Транспортная, 26
114.	23:15:0102240:14	Краснодарский край, Крымский район, станция Варениковская, улица Транспортная, 23

115.	23:15:0102234:16	Краснодарский край, Крымский район, станица Варениковская, улица Луначарского, 215
116.	23:15:0102233:31	Краснодарский край, Крымский район, станица Варениковская, улица Луначарского, 154-а
117.	23:15:0102233:30	Краснодарский край, Крымский район, станица Варениковская, улица Луначарского, 154
118.	23:15:0102223:6	Краснодарский край, Крымский район, станица Варениковская, улица Луначарского, 148
119.	23:15:0102223:122	Краснодарский край, Крымский район, станица Варениковская, улица Луначарского, 142
120.	23:15:0102213:109	Краснодарский край, Крымский район, станица Варениковская, улица Пушкина, 242
121.	23:15:0102213:102	Краснодарский край, Крымский район, станица Варениковская, улица Пушкина, 227
122.	23:15:0102213:110	Краснодарский край, Крымский район, станица Варениковская, улица Пушкина, 250-г
123.	23:15:0102213:2	Краснодарский край, Крымский район, станица Варениковская, улица Куйбышева, 35
124.	23:15:0000000:953	Краснодарский край, Крымский район, автодорога «Андреева Гора-ст.Варениковская-г.Анапа»
125.	23:15:0102192:48	Краснодарский край, Крымский район, станица Варениковская, улица Луначарского, 140
126.	23:15:0102223:121	Краснодарский край, Крымский район, станица Варениковская, улица Луначарского, 142-а
127.	23:15:0000000:1, (входящий в состав ЕЗ 23:15:0000000:2106)	Краснодарский край, Крымский район
128.	23:15:0102203:9	Краснодарский край, Крымский район, станица Варениковская, улица Луначарского, 138
129.	23:15:0102203:10	Краснодарский край, Крымский район, станица Варениковская, улица Луначарского, 136
130.	23:15:0102203:102	Краснодарский край, Крымский район, станица Варениковская, улица Луначарского, 132-а
131.	23:15:0102203:101	Краснодарский край, Крымский район, станица Варениковская, улица Луначарского, 132
132.	23:15:0102203:116	Краснодарский край, Крымский район, станица Варениковская, улица Крупской, 38-а
133.	23:15:0102203:117	Краснодарский край, Крымский район, станица Варениковская, улица Крупской, 38
134.	23:15:0000000:1, (входящий в состав ЕЗ 23:15:0000000:2121)	Краснодарский край, Крымский район, станица Варениковская, улица Крупской

135.	23:15:0102205:19	Краснодарский край, Крымский район, станица Варениковская, улица Крупской, 48
136.	23:15:0102205:7	Краснодарский край, Крымский район, станица Варениковская, улица Крупской, 46
137.	23:15:0102204:4	Краснодарский край, Крымский район, станица Варениковская, улица Карла Маркса, 200
138.	23:15:0102204:16	Краснодарский край, Крымский район, станица Варениковская, улица Крупской, 42
139.	23:15:0102204:115	Краснодарский край, Крымский район, станица Варениковская, улица Луначарского, 141-а
140.	23:15:0102205:4	Краснодарский край, Крымский район, станица Варениковская, улица Мира, 186-б
141.	23:15:0102206:1	Краснодарский край, Крымский район, станица Варениковская, улица Мира, 203
142.	23:15:0102206:16	Краснодарский край, Крымский район, станица Варениковская, улица Крупской, 58
143.	23:15:0102206:101	Краснодарский край, Крымский район, станица Варениковская, улица Крупской, 60
144.	23:15:0102206:3	Краснодарский край, Крымский район, станица Варениковская, улица Лермонтова, 208-а
145.	23:15:0102207:1	Краснодарский край, Крымский район, станица Варениковская, улица Лермонтова, 199
146.	23:15:0102207:3	Краснодарский край, Крымский район, станица Варениковская, улица Крупской, 62
147.	23:15:0102208:58	Краснодарский край, Крымский район, станица Варениковская, улица Гоголя, 213
148.	23:15:0102196:34	Краснодарский край, Крымский район, станица Варениковская, улица Гоголя, 211-б
149.	23:15:0102196:14	Краснодарский край, Крымский район, станица Варениковская, улица Гоголя, 211-в
150.	23:15:0102196:2	Краснодарский край, Крымский район, станица Варениковская, улица Гоголя, 211
151.	23:15:0102196:7	Краснодарский край, Крымский район, станица Варениковская, улица Гоголя, 207
152.	23:15:0102196:35	Краснодарский край, Крымский район, станица Варениковская, улица Гоголя, 205-а
153.	23:15:0102196:6	Краснодарский край, Крымский район, станица Варениковская, улица Гоголя, 205
154.	23:15:0102196:5	Краснодарский край, Крымский район, станица Варениковская, улица Гоголя, 203
155.	23:15:0102196:3	Краснодарский край, Крымский район, станица Варениковская, улица Гоголя, 199
156.	23:15:0102196:1	Краснодарский край, Крымский район, станица Варениковская, улица Гоголя, 197



157.	23:15:0000000:179, (входящий в состав ЕЗ 23:15:0000000:1005)	Краснодарский край, Крымский район, электросетевой комплекс 6 кВ Ва-6 от ПС- 110/35/10/6 кВ «Варениковская» с прилегающими ВЛ и ТП
158.	23:15:0102177:27	Краснодарский край, Крымский район, станица Варениковская, улица Луначарского, 110-а
159.	23:15:0102177:20	Краснодарский край, Крымский район, станица Варениковская, улица Луначарского, 104
160.	23:15:0102178:1	Краснодарский край, Крымский район, станица Варениковская, улица Луначарского, 113
161.	23:15:0102178:2	Краснодарский край, Крымский район, станица Варениковская, улица Луначарского, 115
162.	23:15:0102178:8	Краснодарский край, Крымский район, станица Варениковская, улица Луначарского, 119-а
163.	23:15:0102192:3	Краснодарский край, Крымский район, станица Варениковская, улица Луначарского, 127
164.	23:15:0102192:2	Краснодарский край, Крымский район, станица Варениковская, улица Луначарского, 133
165.	23:15:0102177:15	Краснодарский край, Крымский район, станица Варениковская, улица Луначарского, 100
166.	23:15:0102177:25	Краснодарский край, Крымский район, станица Варениковская, улица Леваневского, 46
167.	23:15:0102162:17	Краснодарский край, Крымский район, станица Варениковская, улица Луначарского, 92
168.	23:15:0102162:8	Краснодарский край, Крымский район, станица Варениковская, улица Луначарского, 90
169.	23:15:0102162:14	Краснодарский край, Крымский район, станица Варениковская, улица Луначарского, 86
170.	23:15:0102162:7	Краснодарский край, Крымский район, станица Варениковская, улица Луначарского, 82
171.	23:15:0102144:13	Краснодарский край, Крымский район, станица Варениковская, улица Луначарского, 80
172.	23:15:0102144:4	Краснодарский край, Крымский район, станица Варениковская, улица Луначарского, 78
173.	23:15:0102163:10	Краснодарский край, Крымский район, станица Варениковская, улица Чкалова, 56
174.	23:15:0102163:1	Краснодарский край, Крымский район, станица Варениковская, улица Луначарского, 99
175.	23:15:0102178:101	Краснодарский край, Крымский район, станица Варениковская, улица Луначарского, 111
176.	23:15:0102178:102	Краснодарский край, Крымский район, станица Варениковская, улица Луначарского, 111-а
177.	23:15:0102144:7	Краснодарский край, Крымский район, станица Варениковская, улица Луначарского, 76-а

178.	23:15:0102144:6	Краснодарский край, Крымский район, станица Варениковская, улица Луначарского, 76
179.	23:15:0102144:3	Краснодарский край, Крымский район, станица Варениковская, улица Луначарского, 72
180.	23:15:0000000:1294, (входящий в состав ЕЗ 23:15:0000000:7)	Краснодарский край, Крымский район, автодорога Варениковская-Пристать
181.	23:15:0102126:10	Краснодарский край, Крымский район, станица Варениковская, улица Луначарского, 68
182.	23:15:0102126:22	Краснодарский край, Крымский район, станица Варениковская, улица Луначарского, 68
183.	23:15:0102126:33	Краснодарский край, Крымский район, станица Варениковская, улица Луначарского, 66
184.	23:15:0102126:32	Краснодарский край, Крымский район, станица Варениковская, улица Луначарского, 66-а
185.	23:15:0102126:3	Краснодарский край, Крымский район, станица Варениковская, улица Луначарского, 62
186.	23:15:0102126:44	Краснодарский край, Крымский район, станица Варениковская, улица Луначарского, 60-а
187.	23:15:0102126:43	Краснодарский край, Крымский район, станица Варениковская, улица Луначарского, 60
188.	23:15:0102126:30	Краснодарский край, Крымский район, станица Варениковская, улица Луначарского, 58
189.	23:15:0104000:1476	Краснодарский край, Крымский район
190.	23:15:0104000:329, (входящий в состав ЕЗ 23:15:0000000:54)	Краснодарский край, Крымский район, полоса отвода железной дороги направления «Крымск-Порт-Кавказ» и «Крымск-Тимашевская»
191.	23:15:0104000:1, 23:15:0104000:3, (входящие в состав ЕЗ 23:15:0104000:1103)	Краснодарский край, Крымский район
192.	23:15:0104000:264, 23:15:0104000:265, (входящий в состав ЕЗ 23:15:0104000:489)	Краснодарский край, Крымский район, в границах бывшего колхоза «Кубань» (с.11, ч.к.1, к.6,8,10,21,13,23; с.4, к.33; с.16, к.56-59,60,69-74,94,95,98-102,104,106,107,122-125)
193.	23:15:0104000:1566	Краснодарский край, Крымский район
194.	23:15:0000000:1, 23:15:0000000:39, 23:15:0000000:27, 23:15:0000000:28,	Краснодарский край, Крымский район, электросетевой комплекс 6 кВ Ва-5 от ПС-110/35/10/6 кВ «Варениковская» с прилегающими ВЛ и ТП

	23:15:0000000:63, 23:15:0000000:31, 23:15:0000000:32, 23:15:0000000:10, 23:15:0000000:51, (входящие в состав ЕЗ 23:15:0000000:999)	
195.	23:15:0102156:16	Краснодарский край, Крымский район, в границах бывшего колхоза «Кубань» (с.11, к.15)
196.	23:15:0000000:194 (входящий в состав ЕЗ 23:15:0000000:11)	Краснодарский край, Крымский район, автодорога «Андреева Гора-ст.Варениковская-г.Анапа»
197.	23:15:0104000:460	Краснодарский край, Крымский район
198.	23:15:0104000:672	Краснодарский край, Крымский район, в границах бывшего колхоза «Кубань» (с.16, ч.к.287, к.141,143)
199.	23:15:0000000:1264	Краснодарский край, Крымский район, станица Варениковская, улица Леваневского, 104
200.	23:15:0102154:125	Краснодарский край, Крымский район, станица Варениковская, улица Чкалова, 131-а, кв.2
201.	23:15:0102154:160	Краснодарский край, Крымский район, станица Варениковская, улица Чкалова, 131-а, кв.1
202.	23:15:0102154:103	Краснодарский край, Крымский район, станица Варениковская, улица Чкалова, 131-а, кв.3
203.	23:15:0102154:3	Краснодарский край, Крымский район, станица Варениковская, улица Чкалова, 131, кв.1
204.	23:15:0102154:203	Краснодарский край, Крымский район, станица Варениковская, улица Чкалова, 131, кв.1
205.	23:15:0102154:201	Краснодарский край, Крымский район, станица Варениковская, улица Чкалова, 124-а
206.	23:15:0000000:1960	Краснодарский край, Крымский район
207.	23:15:0102247:120	Краснодарский край, Крымский район, станица Варениковская, улица Чкалова, (напротив кирпичного завода)
208.	23:15:0104000:63	Краснодарский край, Крымский район
209.	23:15:0104000:59	Краснодарский край, Крымский район
210.	23:15:0104000:64	Краснодарский край, Крымский район
211.	23:15:0104000:65	Краснодарский край, Крымский район

212.	23:15:0104000:965	Краснодарский край, Крымский район, станица Варениковская, 400м на юг от земельного участка №124-а по улице Чкалова
213.	23:15:0104000:1075	Краснодарский край, Крымский район
214.	23:15:0104000:1119	Краснодарский край, Крымский район
215.	23:15:0102247:38	Краснодарский край, Крымский район, станица Варениковская, улица Винзаводская, 1
216.	23:15:0104000:697	Краснодарский край, Крымский район, в границах бывшего колхоза «Кубань» (с.17, ч.к.74)
217.	23:15:0104000:942	Краснодарский край, Крымский район, в границах бывшего колхоза «Кубань» (с.17, к.71,72,73,74)
218.	23:15:0000000:15 (входящий в состав ЕЗ 23:15:0000000:1059)	Краснодарский край, Крымский район, электросетевой комплекс 6 кВ Ва-9 от ПС-110/35/10/6 кВ «Варениковская» с прилегающими ВЛ и ТП
219.	23:15:0102247:7	Краснодарский край, Крымский район, станица Варениковская
220.	23:15:0102247:118	Краснодарский край, Крымский район
221.	23:15:0104000:1563	Краснодарский край, Крымский район
222.	23:15:0104000:412	Краснодарский край, Крымский район, в границах бывшего колхоза «Кубань» (с.10, к.71,19,31,45,46,47; с.16, к.52,53,45,46,54,55,47,48,50; с.22, к.4,43,6,48)
223.	23:15:0104000:492	Краснодарский край, Крымский район, в границах бывшего колхоза «Кубань» (с.11, ч.к.1, к.6,8,10,21,13,23; с.4, к.33; с.16, к.56-59,60,69-74,94,95,98-102,104,106,107,122-125)
224.	23:15:0104000:375	Краснодарский край, Крымский район, в границах СХПК колхоза «Кубань» (с.16, к.1',8,8',12,49, ч.к.10; с.10, ч.к.55)
225.	23:15:0104000:1893	Краснодарский край, Крымский район
226.	23:15:0104000:395	Краснодарский край, Крымский район, в границах СПК колхоза «Кубань» (с.4, ч.к.27,ч.к.50, ч.к.32; с.21, к.1; с.10, к.65,55)
227.	23:15:0104000:397	Краснодарский край, Крымский район, в границах СПК колхоза «Кубань» (с.4, ч.к.27,ч.к.50, ч.к.32; с.21, к.1; с.10, к.65,55)
228.	23:15:0104000:1894	Краснодарский край, Крымский район
229.	23:15:0104000:1116	Краснодарский край, Крымский район
230.	23:15:0104000:1114	Краснодарский край, Крымский район
231.	23:15:0104000:1117	Краснодарский край, Крымский район

232.	23:15:0104000:507	Краснодарский край, Крымский район, в границах СХПК колхоза «Кубань» (с.21, к.26,27,31,34,37; с.27, к.26,31,33,34,36,36а,39,42,47,51,57,55,60,62,65)
233.	23:15:0104000:1140	Краснодарский край, Крымский район
234.	23:15:0104000:596	Краснодарский край, Крымский район, в границах бывшего колхоза «Кубань» (с.22, ч.к.30)
235.	23:15:0104000:597	Краснодарский край, Крымский район, в границах бывшего колхоза «Кубань» (с.22, ч.к.30)
236.	23:15:0104000:422	Краснодарский край, Крымский район, в границах бывшего колхоза «Кубань» (с.10, к.71,19,31,45,46,47; с.16. к.52,53,45,46,54,55,47,48,50; с.22, к.4,43,6,48)
237.	23:00:0000000:220	Краснодарский край, Крымский район, г.Анапа
238.	23:15:0104000:559	Краснодарский край, Крымский район, в границах бывшего колхоза «Кубань» (с.22, к.32,34,39)
239.	23:15:0104000:136 (входящий в состав ЕЗ 23:15:0104000:114)	Краснодарский край, Крымский район
240.	23:15:0104000:137	Краснодарский край, Крымский район
241.	23:15:0104000:113	Краснодарский край, Крымский район

Начальник управления  
имущественных отношений



Е.В.Самыгина

**ОБЗОРНАЯ СХЕМА**

расположения границ публичного сервитута на кадастровом плане территории в целях эксплуатации объекта электросетевого хозяйства «ВЛ-6 кВ Ва-7, протяженность 28,336 км», инвентарный номер: 17411.

Адрес: Краснодарский край, Крымский район, Варениковское сельское поселение.

Площадь публичного сервитута: 606 640 кв.м.

Система координат: МСК23, зона 1.

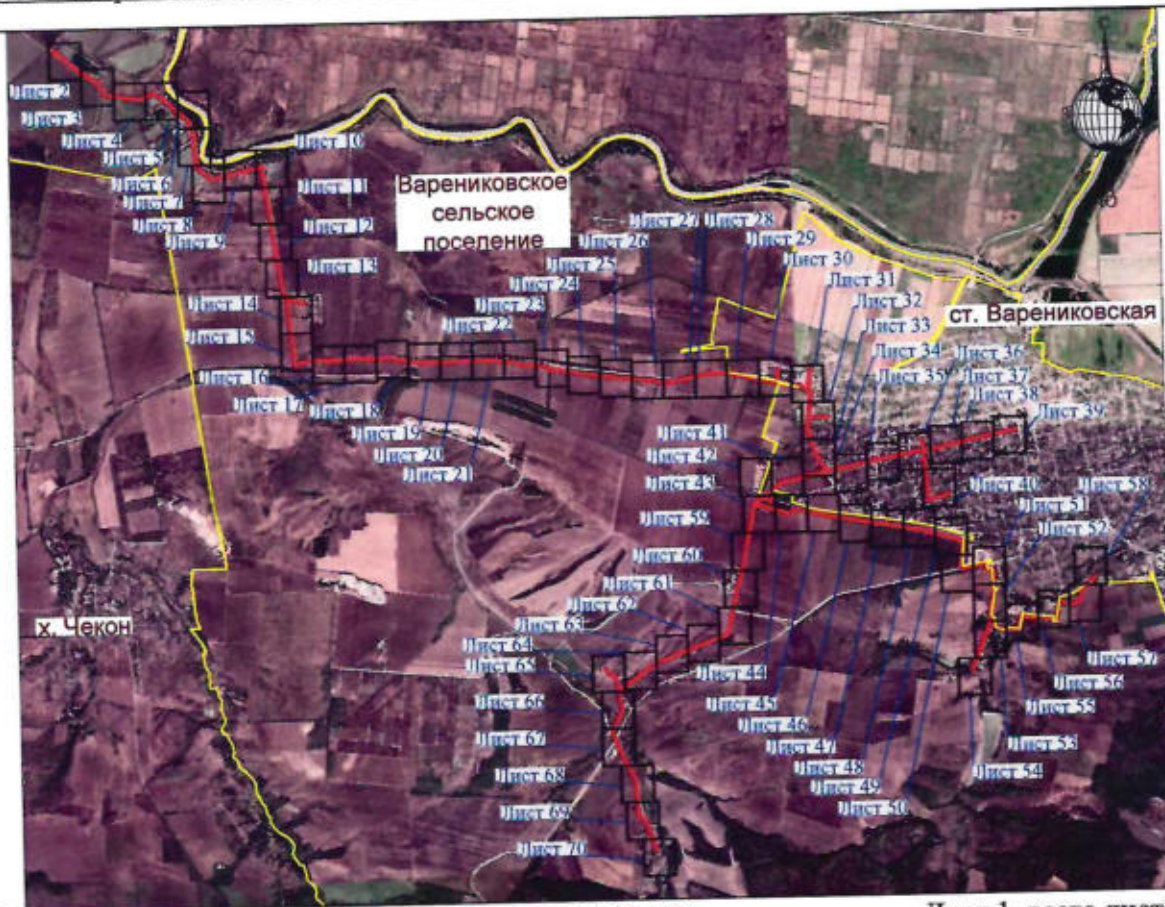

Масштаб 1:80 000

Лист 1, всего листов 70

**Условные обозначения**

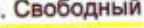
	образуемая граница публичного сервитута
	название и границы населенного пункта

Дата 26.08.2022

СХЕМА

расположения границ публичного сервитута на кадастровом плане территории в целях  
эксплуатации объекта электросетевого хозяйства «ВЛ-6 кВ Ва-7, протяженность 28,336 км»,  
инвентарный номер: 17411.

Адрес: Краснодарский край, Крымский район.

Площадь публичного сервитута: 606 640 кв.м.

Система координат: МСК23, зона 1.



Варениковское  
сельское  
поселение

Масштаб 1:2000

Лист 2, всего листов 70

Условные обозначения представлены на странице 70

Дата 26.08.2022

СХЕМА

расположения границ публичного сервитута на кадастровом плане территории в целях  
эксплуатации объекта электросетевого хозяйства «ВЛ-6 кВ Ва-7, протяженность 28,336 км»,  
инвентарный номер: 17411.

Адрес: Краснодарский край, Крымский район.

Площадь публичного сервитута: 606 640 кв.м.

Система координат: МСК23, зона 1.

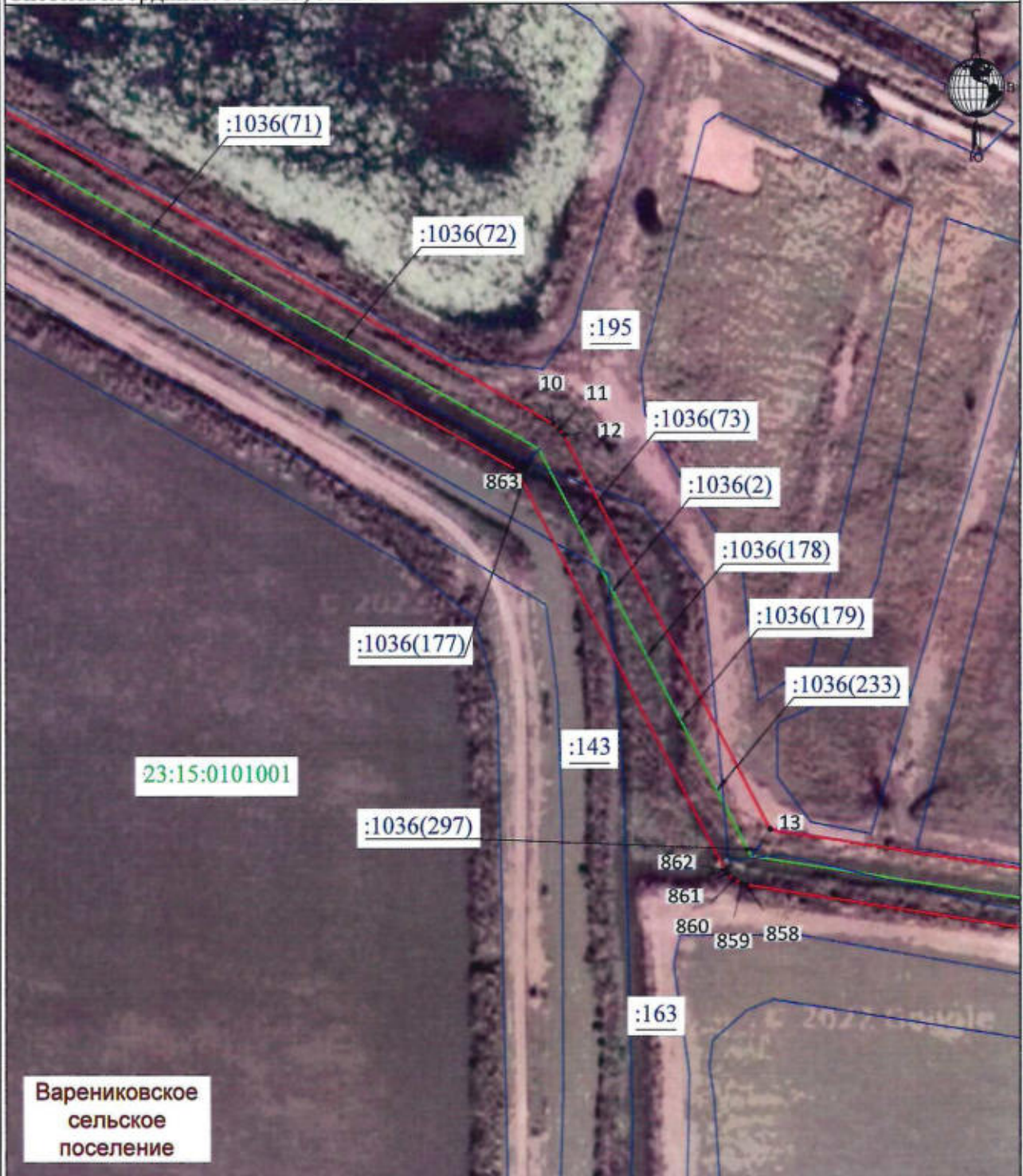



СХЕМА

расположения границ публичного сервитута на кадастровом плане территории в целях  
эксплуатации объекта электросетевого хозяйства «ВЛ-6 кВ Ва-7, протяженность 28,336 км»,  
инвентарный номер: 17411.

Адрес: Краснодарский край, Крымский район.

Площадь публичного сервитута: 606 640 кв.м.

Система координат: МСК23, зона 1.

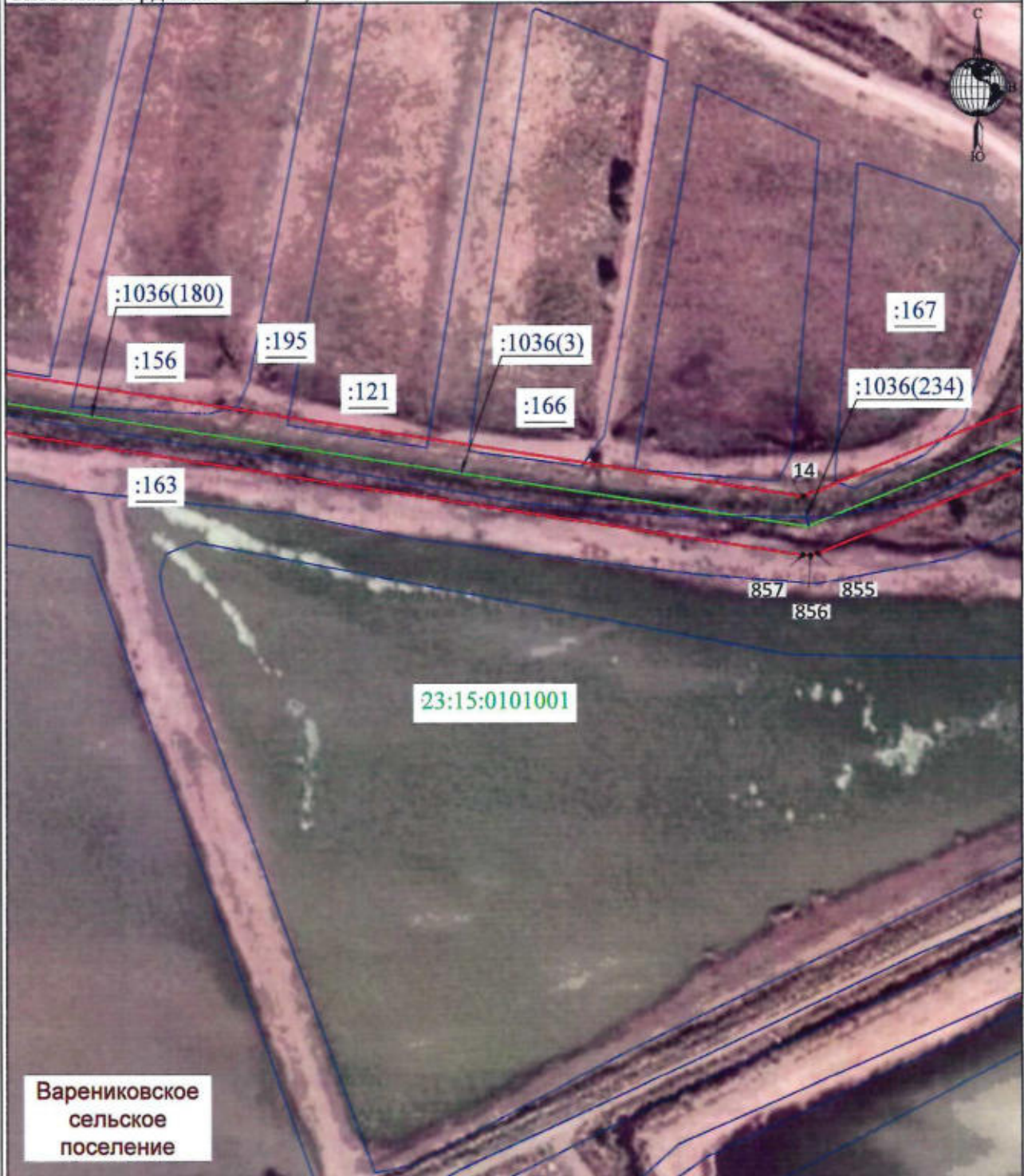

СХЕМА

расположения границ публичного сервитута на кадастровом плане территории в целях  
эксплуатации объекта электросетевого хозяйства «ВЛ-6 кВ Ва-7, протяженность 28,336 км»,  
инвентарный номер: 17411.

Адрес: Краснодарский край, Крымский район.

Площадь публичного сервитута: 606 640 кв.м.

Система координат: МСК23, зона 1.



Масштаб 1:2000

Лист 5, всего листов 70

Условные обозначения представлены на странице 70

Дата 26.08.2022

СХЕМА

расположения границ публичного сервитута на кадастровом плане территории в целях  
эксплуатации объекта электросетевого хозяйства «ВЛ-6 кВ Ва-7, протяженность 28,336 км»,  
инвентарный номер: 17411.

Адрес: Краснодарский край, Крымский район.

Площадь публичного сервитута: 606 640 кв.м.

Система координат: МСК23, зона 1.



Масштаб 1:2000

Лист 6, всего листов 70

Условные обозначения представлены на странице 70

Дата 26.08.2022

СХЕМА

расположения границ публичного сервитута на кадастровом плане территории в целях  
эксплуатации объекта электросетевого хозяйства «ВЛ-6 кВ Ва-7, протяженность 28,336 км»,  
инвентарный номер: 17411.

Адрес: Краснодарский край, Крымский район.  
Площадь публичного сервитута: 606 640 кв.м.  
Система координат: МСК23, зона 1.

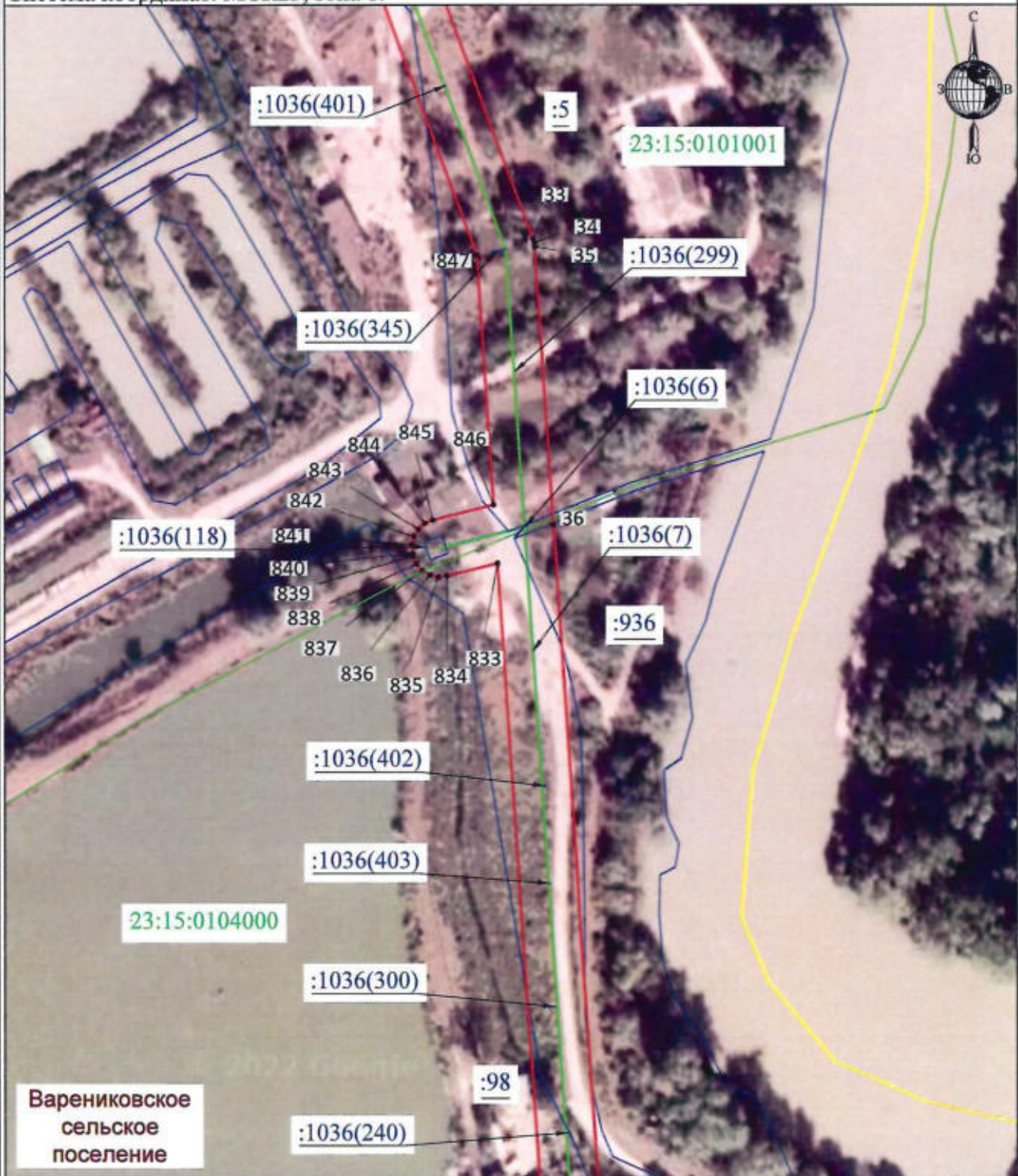

СХЕМА

расположения границ публичного сервитута на кадастровом плане территории в целях  
эксплуатации объекта электросетевого хозяйства «ВЛ-6 кВ Ва-7, протяженность 28,336 км»,  
инвентарный номер: 17411.

Адрес: Краснодарский край, Крымский район.

Площадь публичного сервитута: 606 640 кв.м.

Система координат: МСК23, зона 1.



СХЕМА

расположения границ публичного сервитута на кадастровом плане территории в целях  
эксплуатации объекта электросетевого хозяйства «ВЛ-6 кВ Ва-7, протяженность 28,336 км»,  
инвентарный номер: 17411.

Адрес: Краснодарский край, Крымский район.

Площадь публичного сервитута: 606 640 кв.м.

Система координат: МСК23, зона 1.

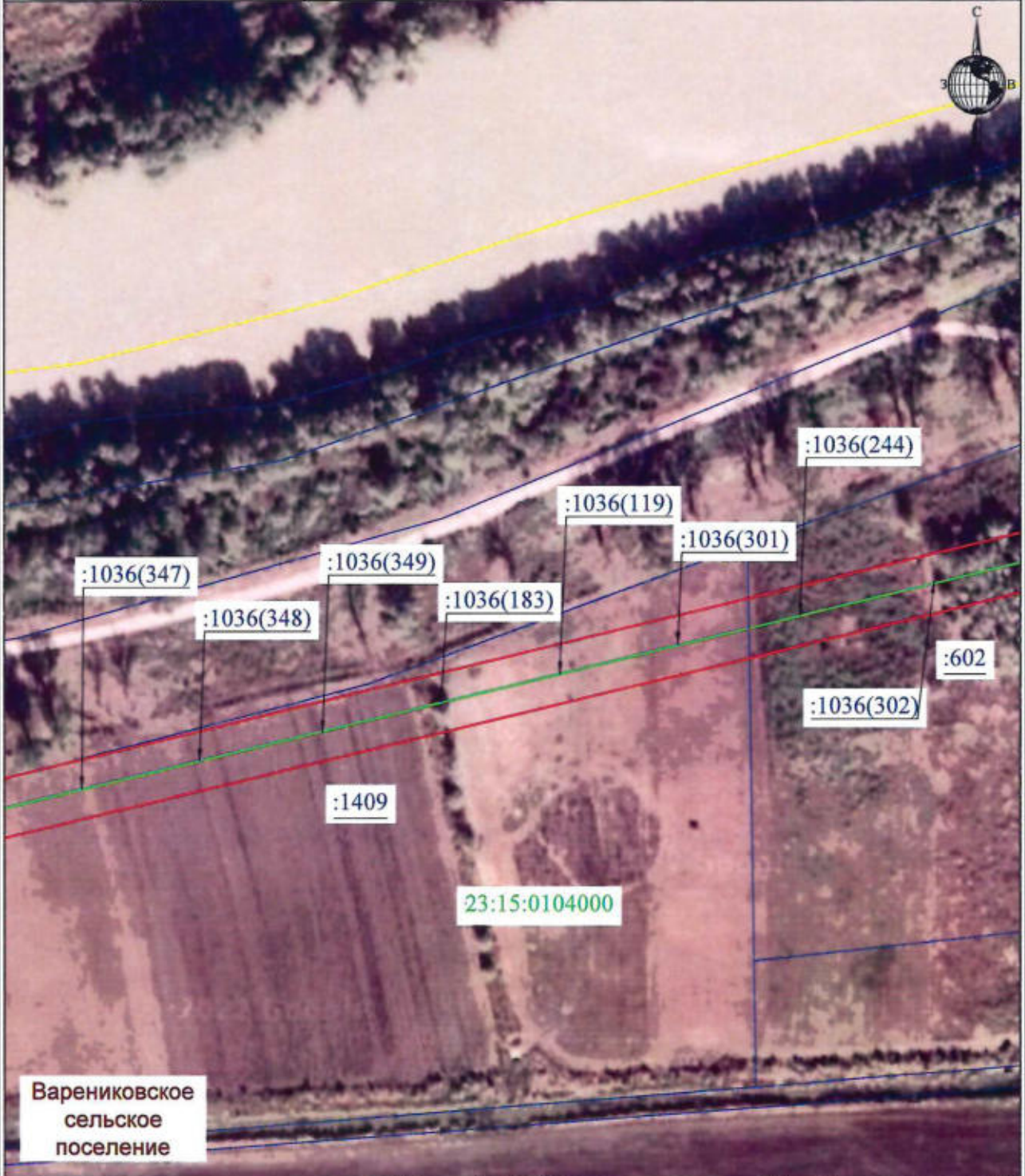

ПРИЛОЖЕНИЕ

к постановлению администрации  
муниципального образования  
Крымский район  
от \_\_\_\_\_ № \_\_\_\_\_

СХЕМА

расположения границ публичного сервитута на кадастровом плане территории в целях  
эксплуатации объекта электросетевого хозяйства «ВЛ-6 кВ Ва-7, протяженность 28,336 км»,  
инвентарный номер: 17411.

Адрес: Краснодарский край, Крымский район.

Площадь публичного сервитута: 606 640 кв.м.

Система координат: МСК23, зона I.



Масштаб 1:2000

Лист 10, всего листов 70

Условные обозначения представлены на странице 70

Дата 26.08.2022

СХЕМА

расположения границ публичного сервитута на кадастровом плане территории в целях  
эксплуатации объекта электросетевого хозяйства «ВЛ-6 кВ Ва-7, протяженность 28,336 км»,  
инвентарный номер: 17411.

Адрес: Краснодарский край, Крымский район.

Площадь публичного сервитута: 606 640 кв.м.

Система координат: МСК23, зона 1.

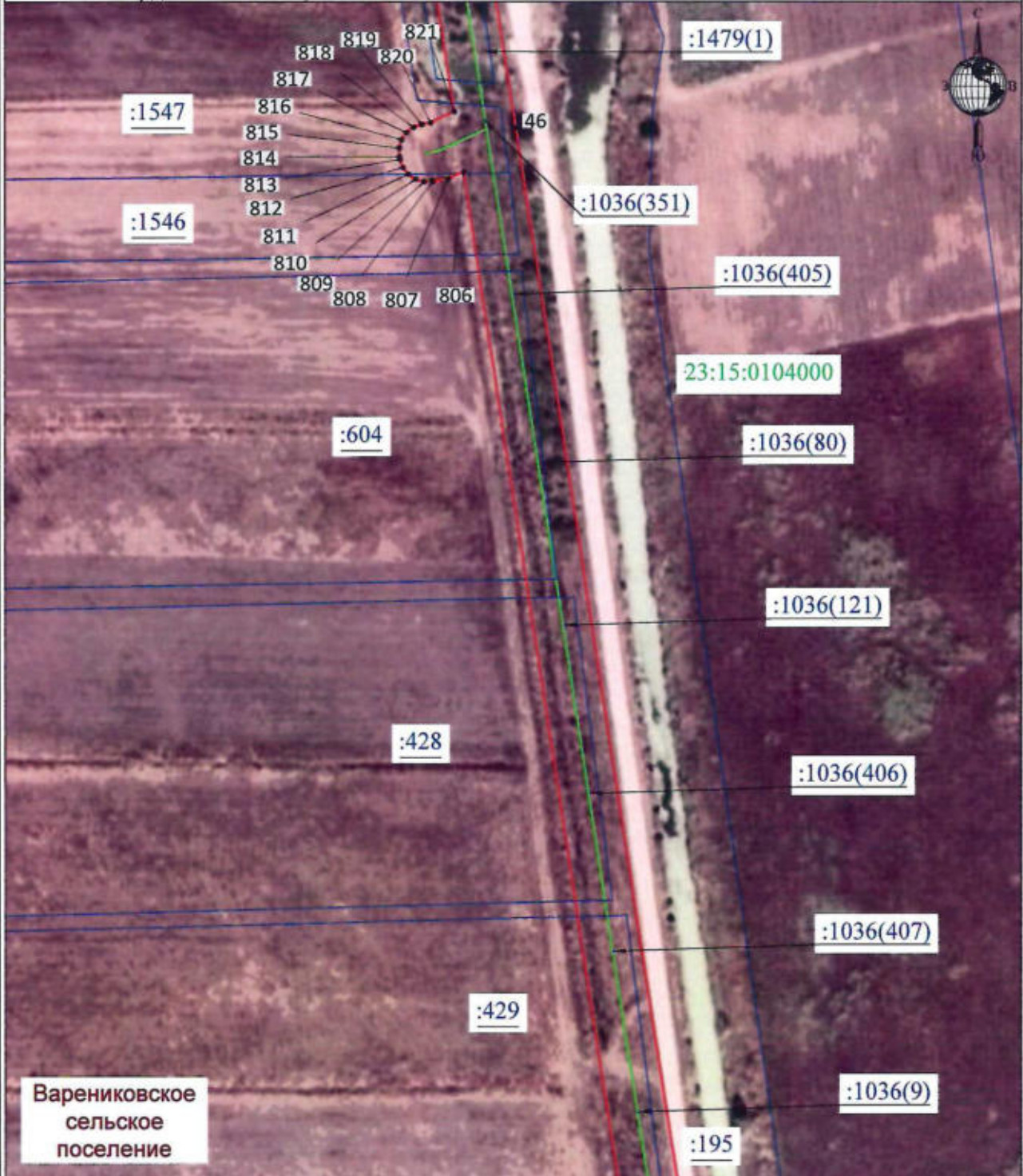



ПРИЛОЖЕНИЕ

к постановлению администрации  
муниципального образования  
Крымский район  
от \_\_\_\_\_ № \_\_\_\_\_

СХЕМА

расположения границ публичного сервитута на кадастровом плане территории в целях  
эксплуатации объекта электросетевого хозяйства «ВЛ-6 кВ Ва-7, протяженность 28,336 км»,  
инвентарный номер: 17411.

Адрес: Краснодарский край, Крымский район.

Площадь публичного сервитута: 606 640 кв.м.

Система координат: МСК23, зона 1.

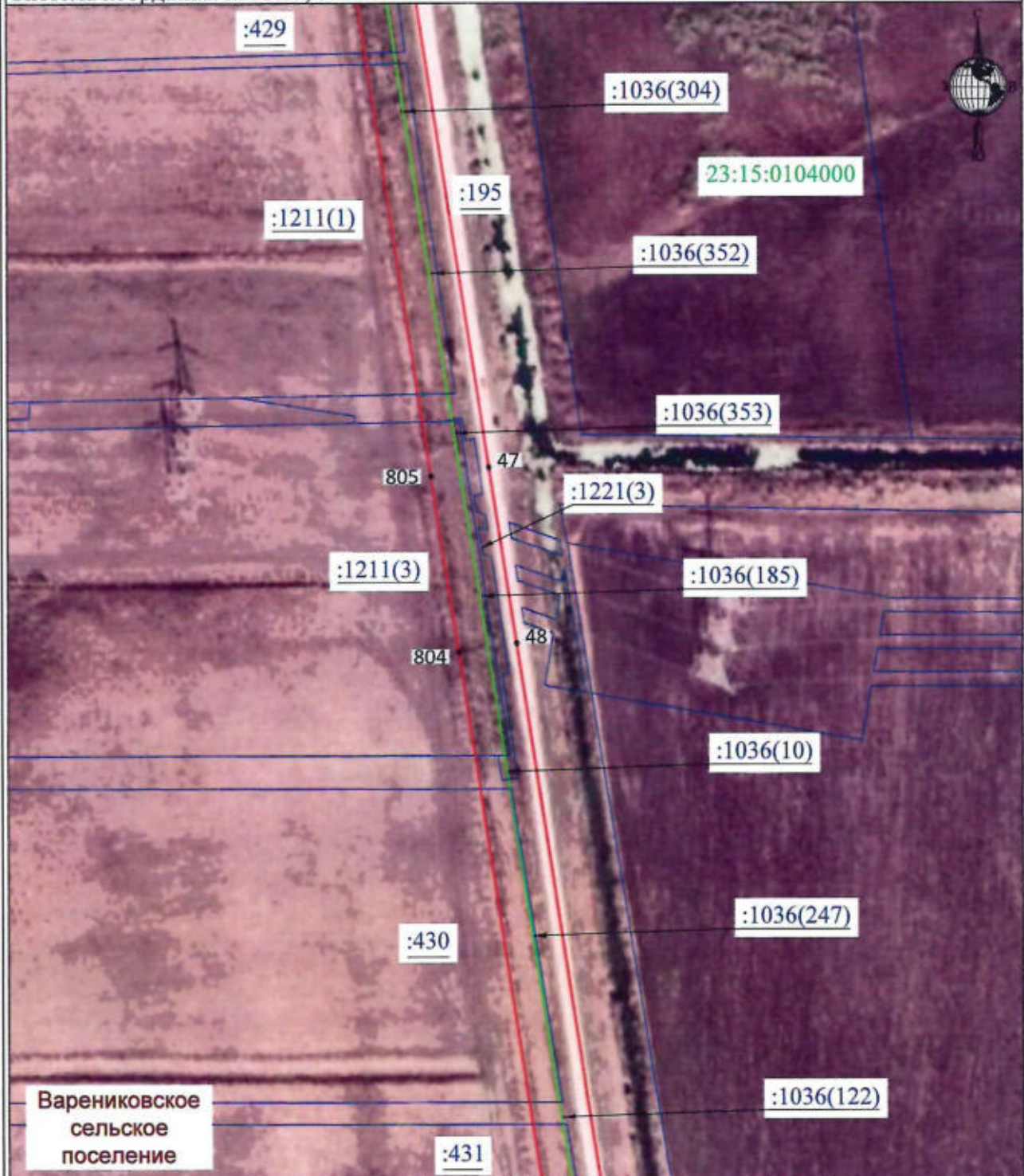

Варениковское  
сельское  
поселение

Масштаб 1:2000

Лист 12, всего листов 70

Условные обозначения представлены на странице 70

Дата 26.08.2022

СХЕМА

расположения границ публичного сервитута на кадастровом плане территории в целях  
эксплуатации объекта электросетевого хозяйства «ВЛ-6 кВ Ва-7, протяженность 28,336 км»,  
инвентарный номер: 17411.

Адрес: Краснодарский край, Крымский район.

Площадь публичного сервитута: 606 640 кв.м.

Система координат: МСК23, зона 1.

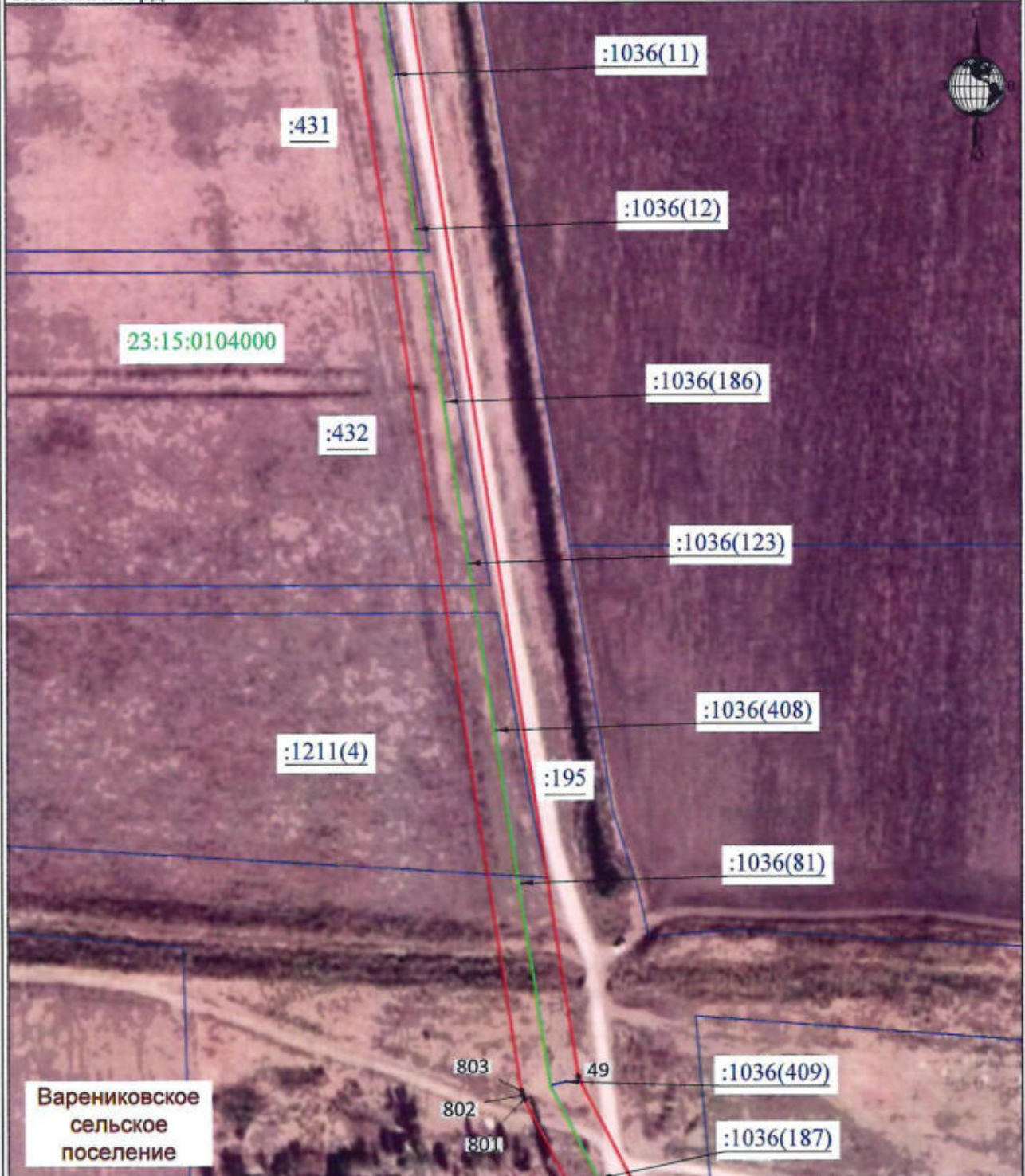

Масштаб 1:2000

Лист 13, всего листов 70

Условные обозначения представлены на странице 70

Дата 26.08.2022

СХЕМА

расположения границ публичного сервитута на кадастровом плане территории в целях  
эксплуатации объекта электросетевого хозяйства «ВЛ-6 кВ Ва-7, протяженность 28,336 км»,  
инвентарный номер: 17411.

Адрес: Краснодарский край, Крымский район.

Площадь публичного сервитута: 606 640 кв.м.

Система координат: МСК23, зона 1.



СХЕМА

расположения границ публичного сервитута на кадастровом плане территории в целях  
эксплуатации объекта электросетевого хозяйства «ВЛ-6 кВ Ва-7, протяженность 28,336 км»,  
инвентарный номер: 17411.

Адрес: Краснодарский край, Крымский район.

Площадь публичного сервитута: 606 640 кв.м.

Система координат: МСК23, зона 1.

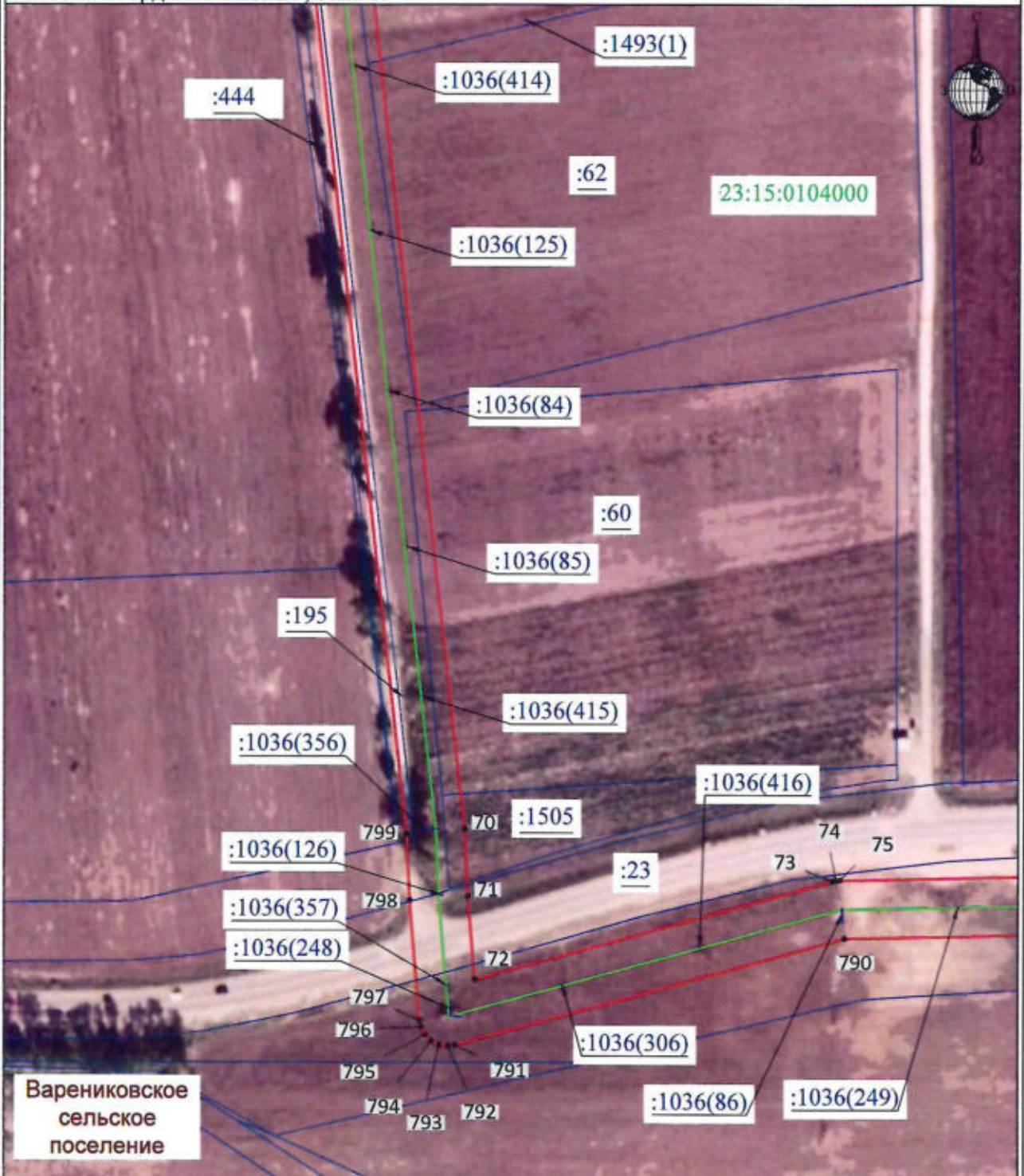

Масштаб 1:2000

Лист 15, всего листов 70

Условные обозначения представлены на странице 70

Дата 26.08.2022

СХЕМА

расположения границ публичного сервитута на кадастровом плане территории в целях  
эксплуатации объекта электросетевого хозяйства «ВЛ-6 кВ Ва-7, протяженность 28,336 км»,  
инвентарный номер: 17411.

Адрес: Краснодарский край, Крымский район.

Площадь публичного сервитута: 606 640 кв.м.

Система координат: МСК23, зона 1.

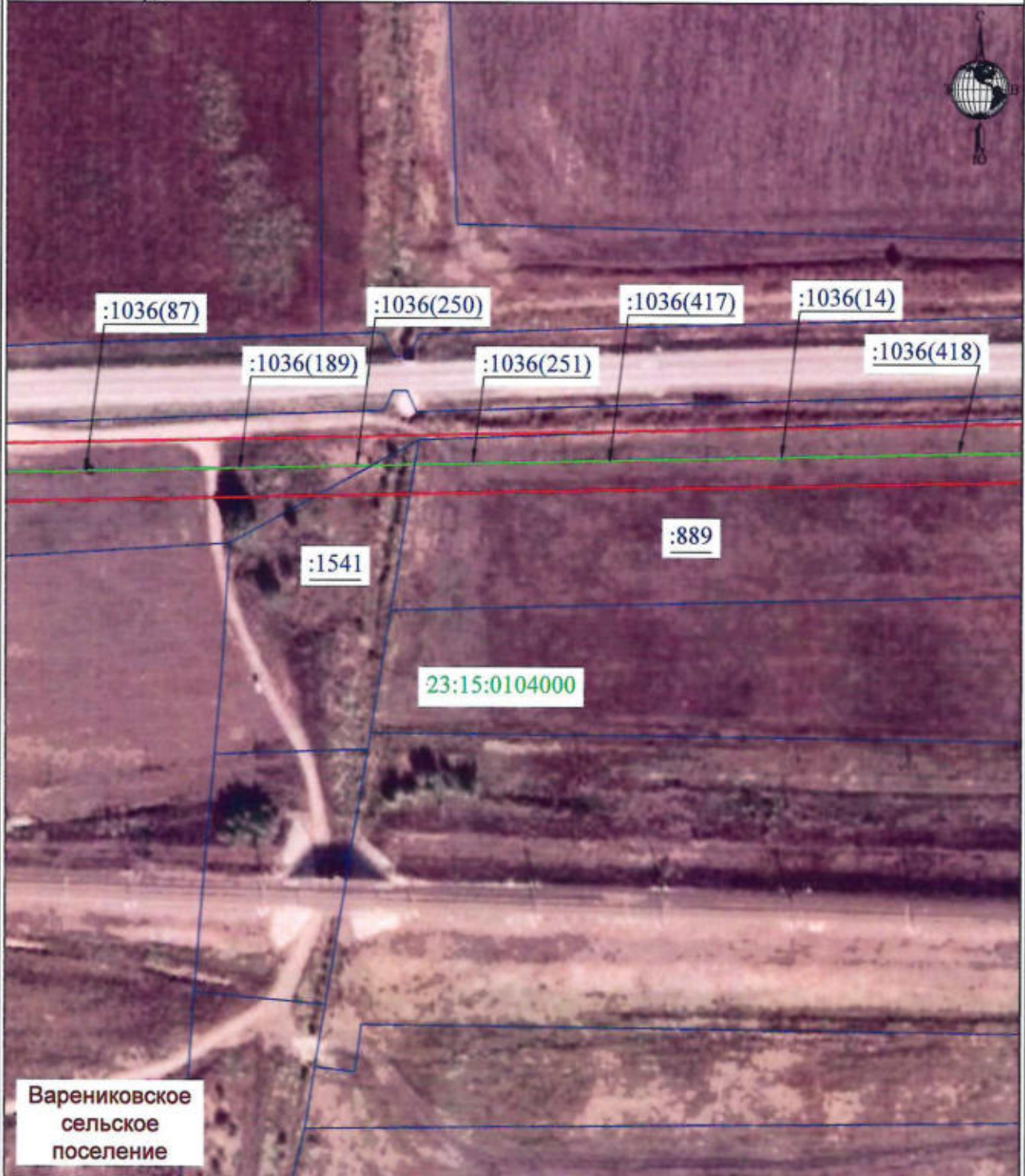

СХЕМА

расположения границ публичного сервитута на кадастровом плане территории в целях  
эксплуатации объекта электросетевого хозяйства «ВЛ-6 кВ Ва-7, протяженность 28,336 км»,  
инвентарный номер: 17411.

Адрес: Краснодарский край, Крымский район.

Площадь публичного сервитута: 606 640 кв.м.

Система координат: МСК23, зона 1.



Варениковское  
сельское  
поселение

СХЕМА

расположения границ публичного сервитута на кадастровом плане территории в целях  
эксплуатации объекта электросетевого хозяйства «ВЛ-6 кВ Ва-7, протяженность 28,336 км»,  
инвентарный номер: 17411.

Адрес: Краснодарский край, Крымский район.

Площадь публичного сервитута: 606 640 кв.м.

Система координат: МСК23, зона 1.

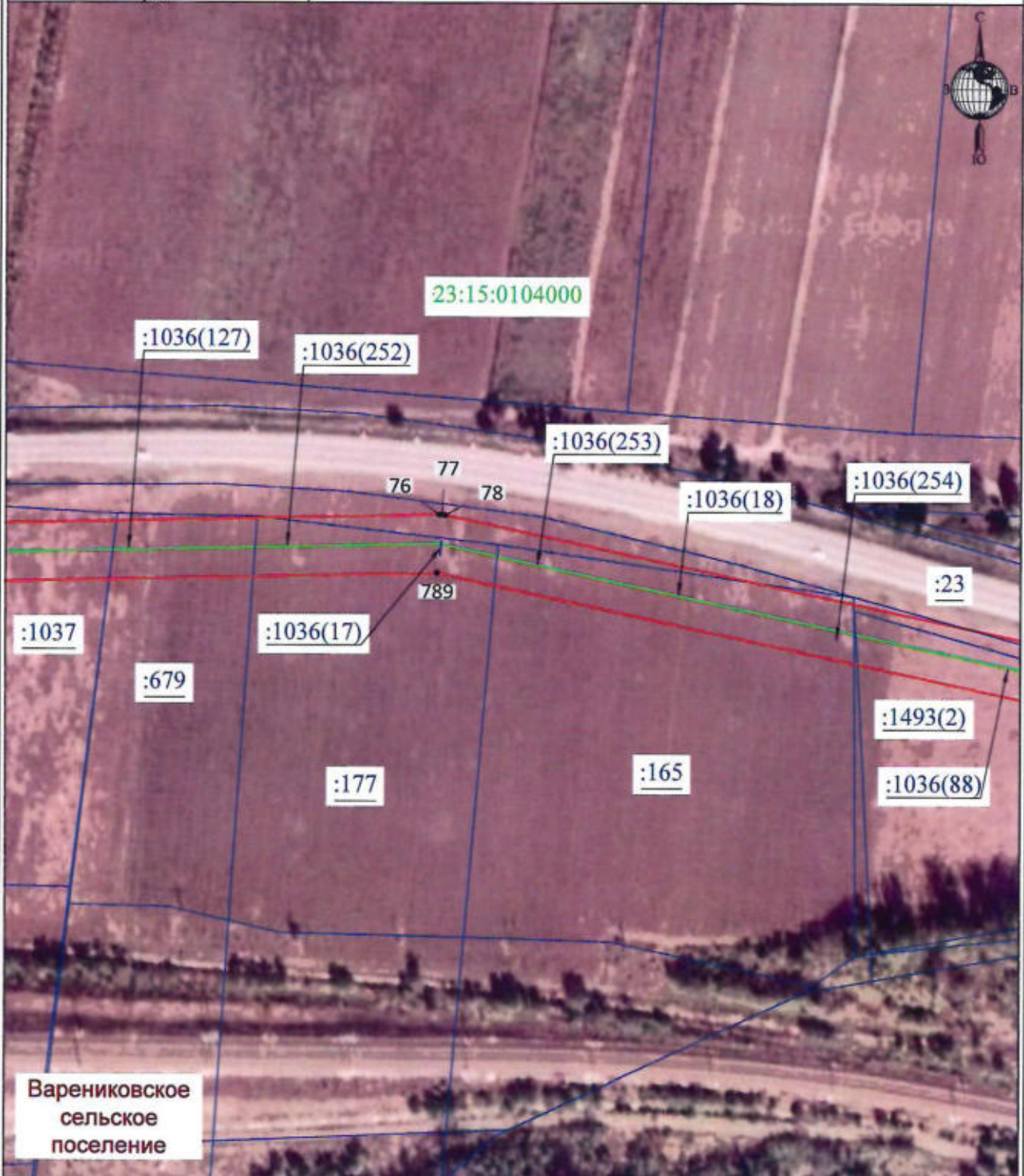

Масштаб 1:2000

Лист 18, всего листов 70

Условные обозначения представлены на странице 70

Дата 26.08.2022

СХЕМА

расположения границ публичного сервитута на кадастровом плане территории в целях  
эксплуатации объекта электросетевого хозяйства «ВЛ-6 кВ Ва-7, протяженность 28,336 км»,  
инвентарный номер: 17411.

Адрес: Краснодарский край, Крымский район.

Площадь публичного сервитута: 606 640 кв.м.

Система координат: МСК23, зона 1.

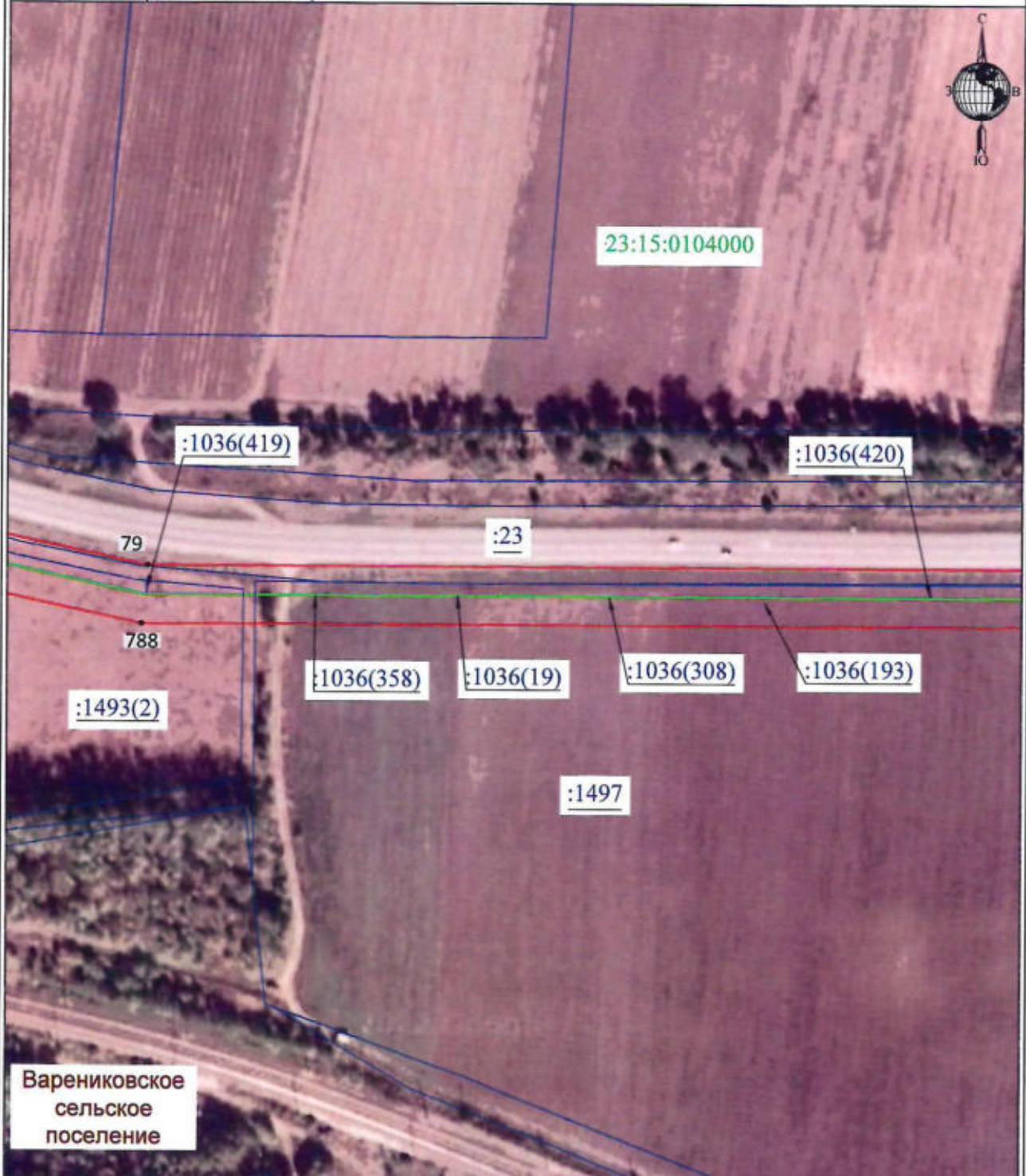

Варениковское  
сельское  
поселение



СХЕМА

расположения границ публичного сервитута на кадастровом плане территории в целях  
эксплуатации объекта электросетевого хозяйства «ВЛ-6 кВ Ва-7, протяженность 28,336 км»,  
инвентарный номер: 17411.

Адрес: Краснодарский край, Крымский район.

Площадь публичного сервитута: 606 640 кв.м.

Система координат: МСК23, зона 1.

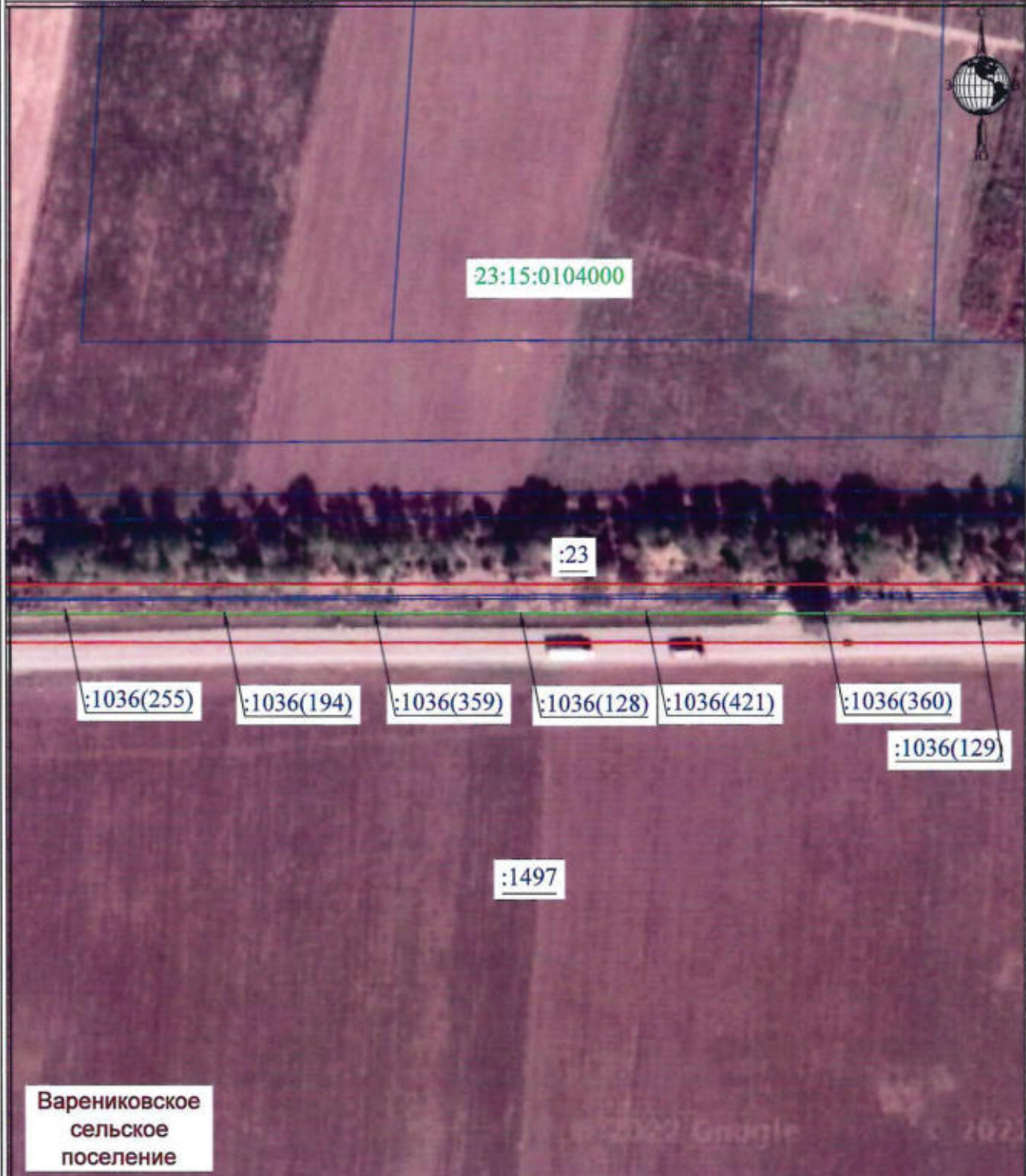

СХЕМА

расположения границ публичного сервитута на кадастровом плане территории в целях  
эксплуатации объекта электросетевого хозяйства «ВЛ-6 кВ Ва-7, протяженность 28,336 км»,  
инвентарный номер: 17411.

Адрес: Краснодарский край, Крымский район.

Площадь публичного сервитута: 606 640 кв.м.

Система координат: МСК23, зона 1.

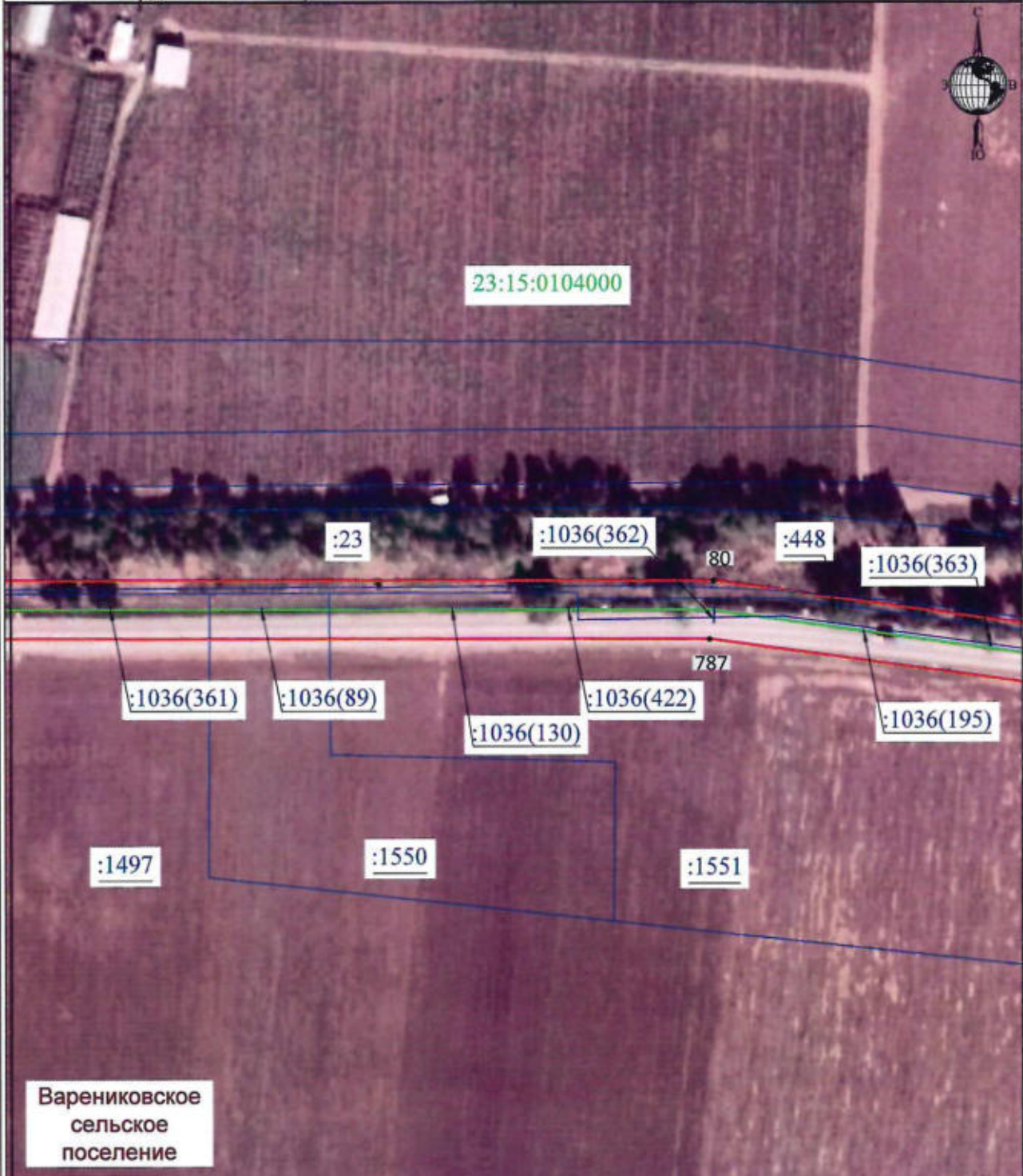

Варениковское  
сельское  
поселение

СХЕМА

расположения границ публичного сервитута на кадастровом плане территории в целях  
эксплуатации объекта электросетевого хозяйства «ВЛ-6 кВ Ва-7, протяженность 28,336 км»,  
инвентарный номер: 17411.

Адрес: Краснодарский край, Крымский район.

Площадь публичного сервитута: 606 640 кв.м.

Система координат: МСК23, зона 1.



СХЕМА

расположения границ публичного сервитута на кадастровом плане территории в целях  
эксплуатации объекта электросетевого хозяйства «ВЛ-6 кВ Ва-7, протяженность 28,336 км»,  
инвентарный номер: 17411.

Адрес: Краснодарский край, Крымский район.

Площадь публичного сервитута: 606 640 кв.м.

Система координат: МСК23, зона 1.



Варениковское  
сельское  
поселение

ПРИЛОЖЕНИЕ  
к постановлению администрации  
муниципального образования  
Крымский район  
от \_\_\_\_\_ № \_\_\_\_\_

СХЕМА

расположения границ публичного сервитута на кадастровом плане территории в целях  
эксплуатации объекта электросетевого хозяйства «ВЛ-6 кВ Ва-7, протяженность 28,336 км»,  
инвентарный номер: 17411.

Адрес: Краснодарский край, Крымский район.

Площадь публичного сервитута: 606 640 кв.м.

Система координат: МСК23, зона 1.

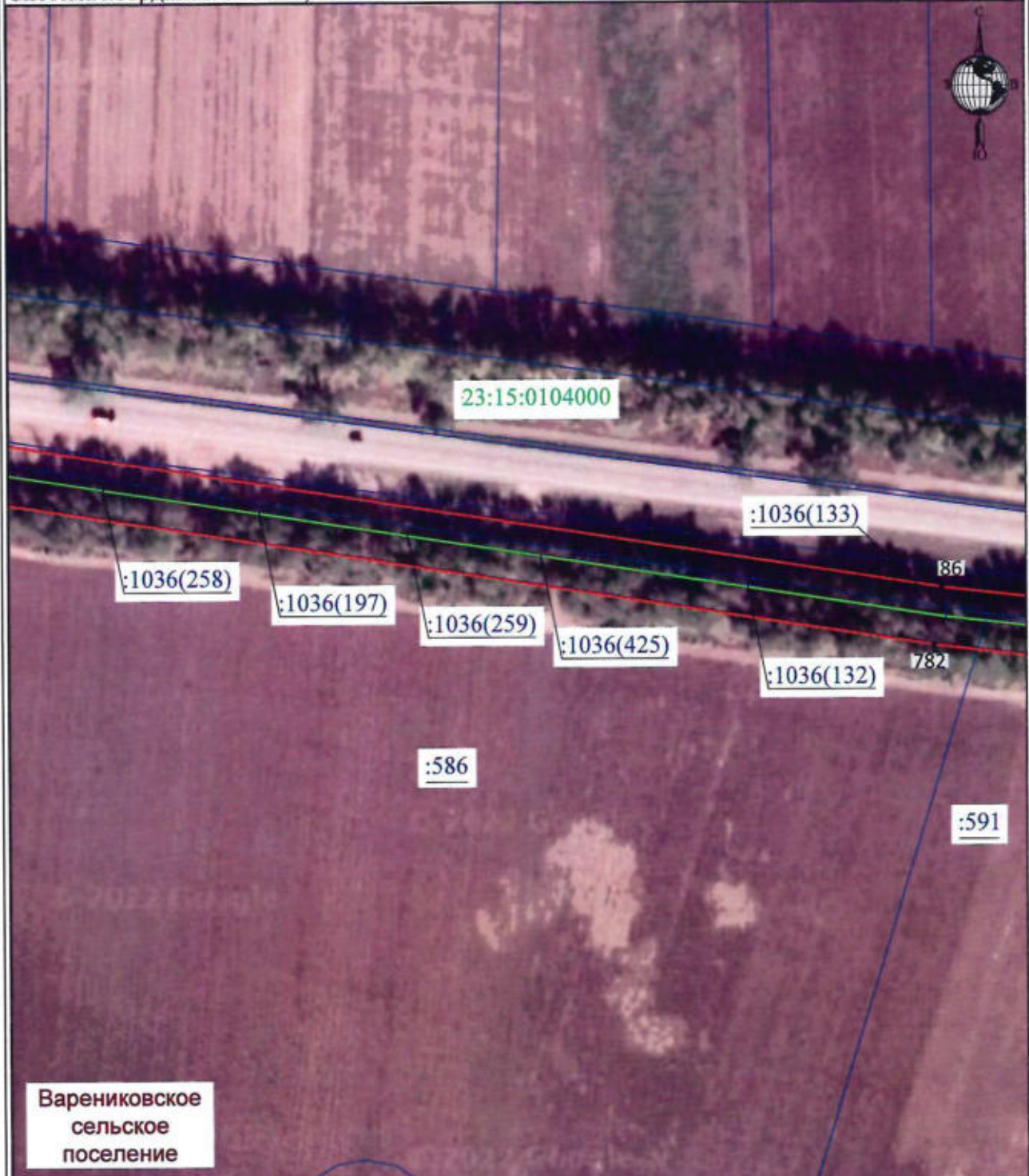

Масштаб 1:2000

Лист 24, всего листов 70

Условные обозначения представлены на странице 70

Дата 26.08.2022

СХЕМА

расположения границ публичного сервитута на кадастровом плане территории в целях  
эксплуатации объекта электросетевого хозяйства «ВЛ-6 кВ Ва-7, протяженность 28,336 км»,  
инвентарный номер: 17411.

Адрес: Краснодарский край, Крымский район.

Площадь публичного сервитута: 606 640 кв.м.

Система координат: МСК23, зона 1.



Варениковское  
сельское  
поселение

СХЕМА

расположения границ публичного сервитута на кадастровом плане территории в целях  
эксплуатации объекта электросетевого хозяйства «ВЛ-6 кВ Ва-7, протяженность 28,336 км»,  
инвентарный номер: 17411.

Адрес: Краснодарский край, Крымский район.

Площадь публичного сервитута: 606 640 кв.м.

Система координат: МСК23, зона 1.

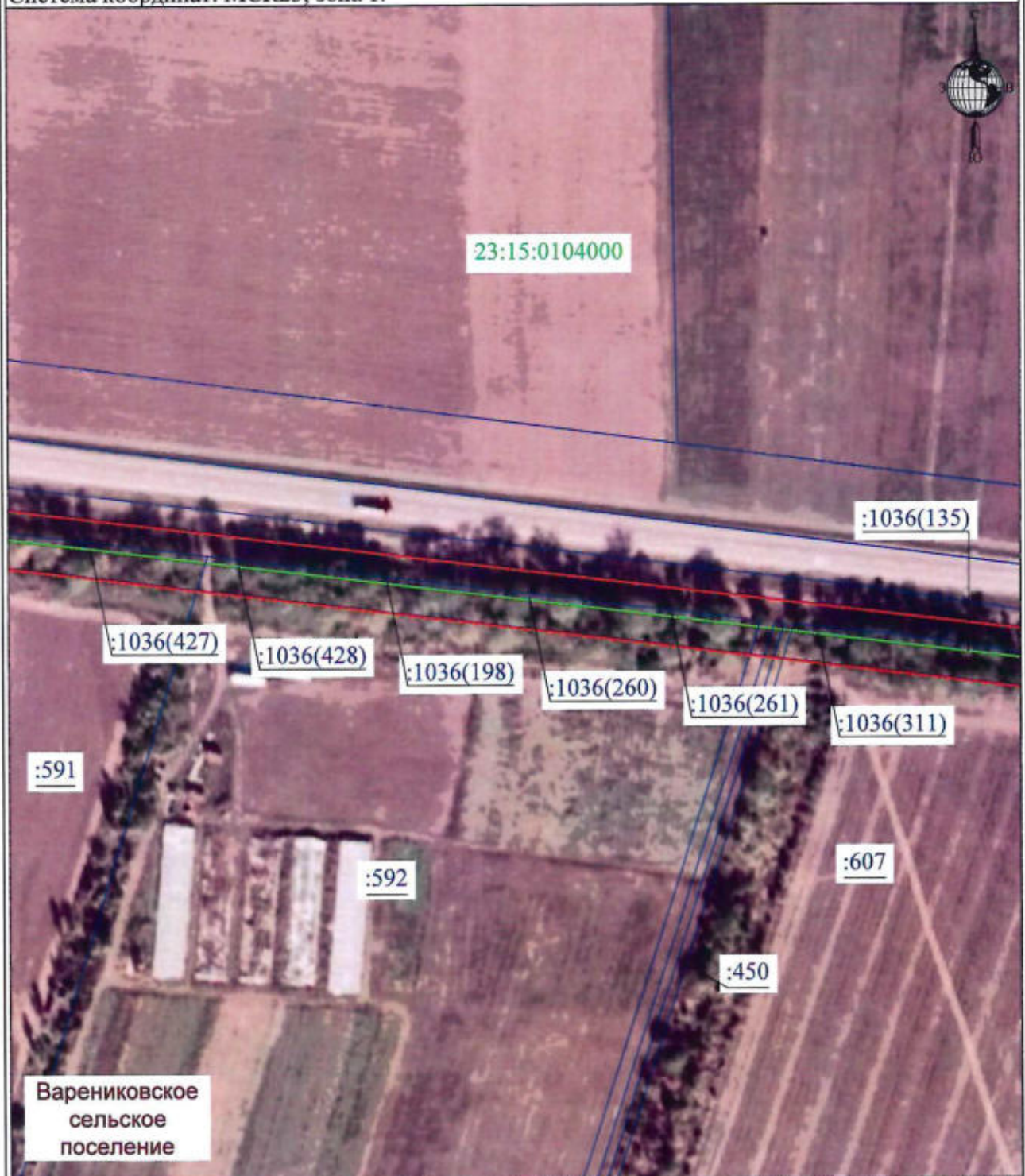

Варениковское  
сельское  
поселение

СХЕМА

расположения границ публичного сервитута на кадастровом плане территории в целях  
эксплуатации объекта электросетевого хозяйства «ВЛ-6 кВ Ва-7, протяженность 28,336 км»,  
инвентарный номер: 17411.

Адрес: Краснодарский край, Крымский район.

Площадь публичного сервитута: 606 640 кв.м.

Система координат: МСК23, зона 1.

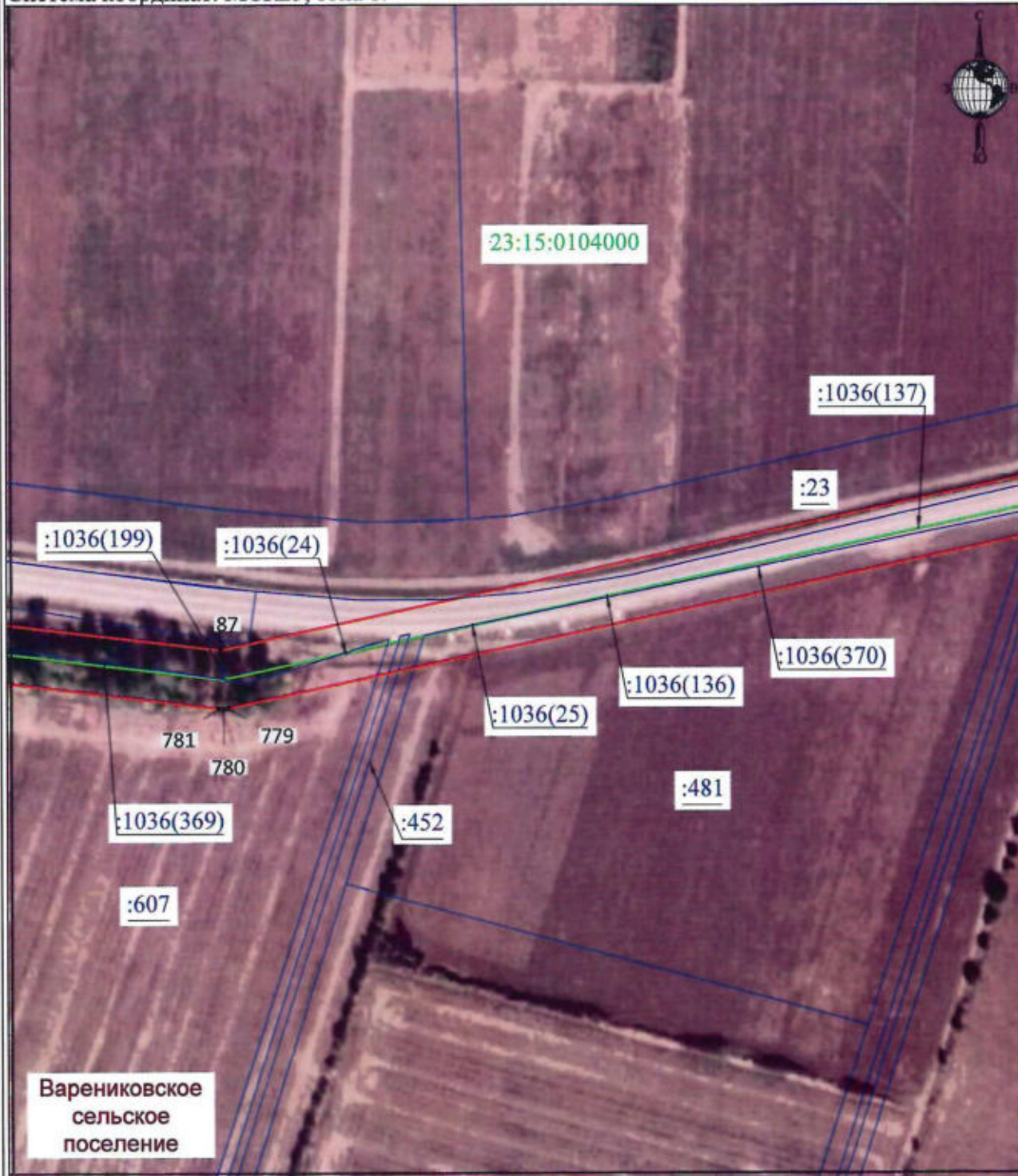

Варениковское  
сельское  
поселение

Масштаб 1:2000

Лист 27, всего листов 70

Условные обозначения представлены на странице 70

Дата 26.08.2022



СХЕМА

расположения границ публичного сервитута на кадастровом плане территории в целях  
эксплуатации объекта электросетевого хозяйства «ВЛ-6 кВ Ва-7, протяженность 28,336 км»,  
инвентарный номер: 17411.

Адрес: Краснодарский край, Крымский район.

Площадь публичного сервитута: 606 640 кв.м.

Система координат: МСК23, зона 1.

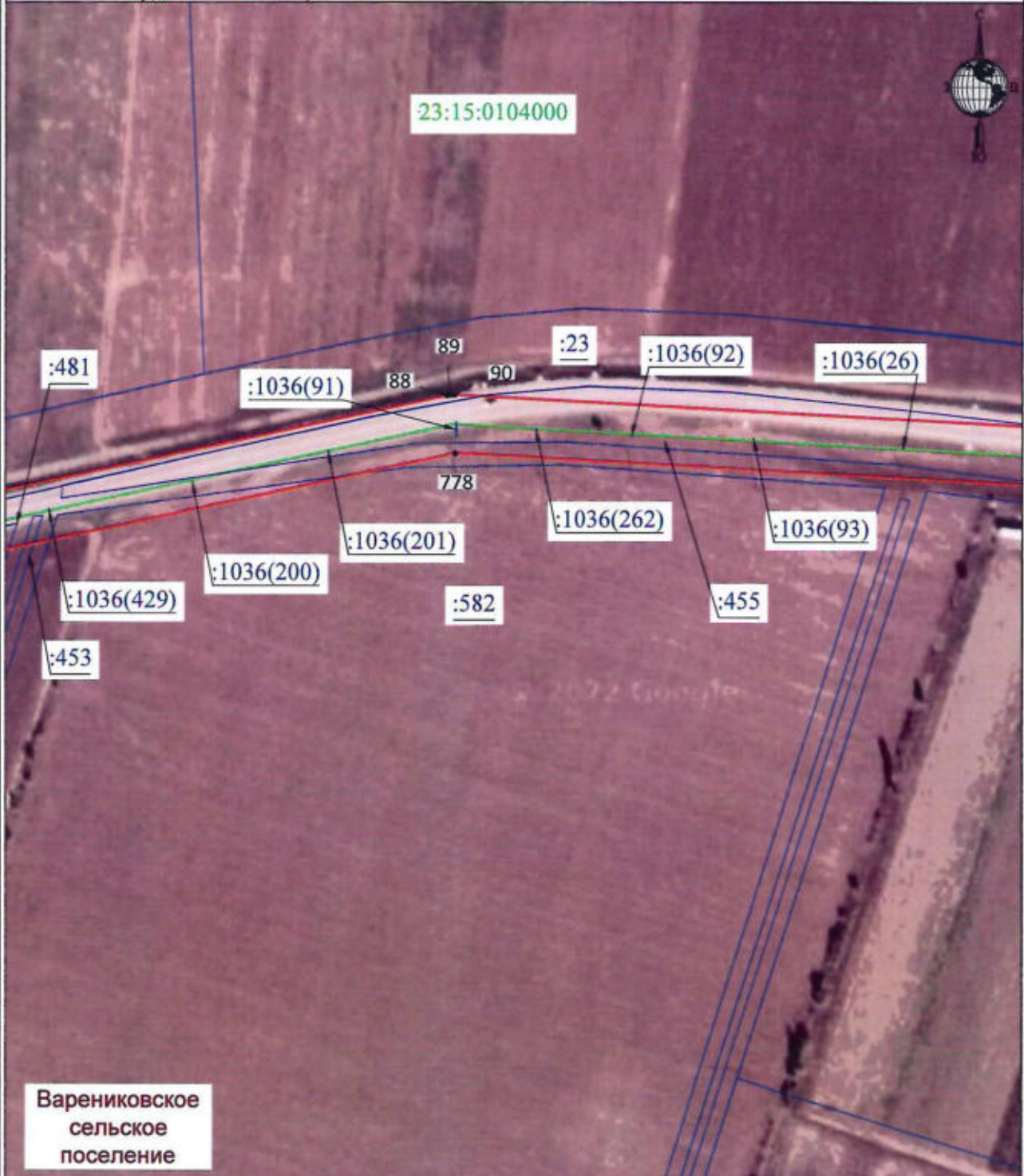

Варениковское  
сельское  
поселение

ПРИЛОЖЕНИЕ  
к постановлению администрации  
муниципального образования  
Крымский район  
от \_\_\_\_\_ № \_\_\_\_\_

СХЕМА

расположения границ публичного сервитута на кадастровом плане территории в целях  
эксплуатации объекта электросетевого хозяйства «ВЛ-6 кВ Ва-7, протяженность 28,336 км»,  
инвентарный номер: 17411.

Адрес: Краснодарский край, Крымский район.

Площадь публичного сервитута: 606 640 кв.м.

Система координат: МСК23, зона 1.

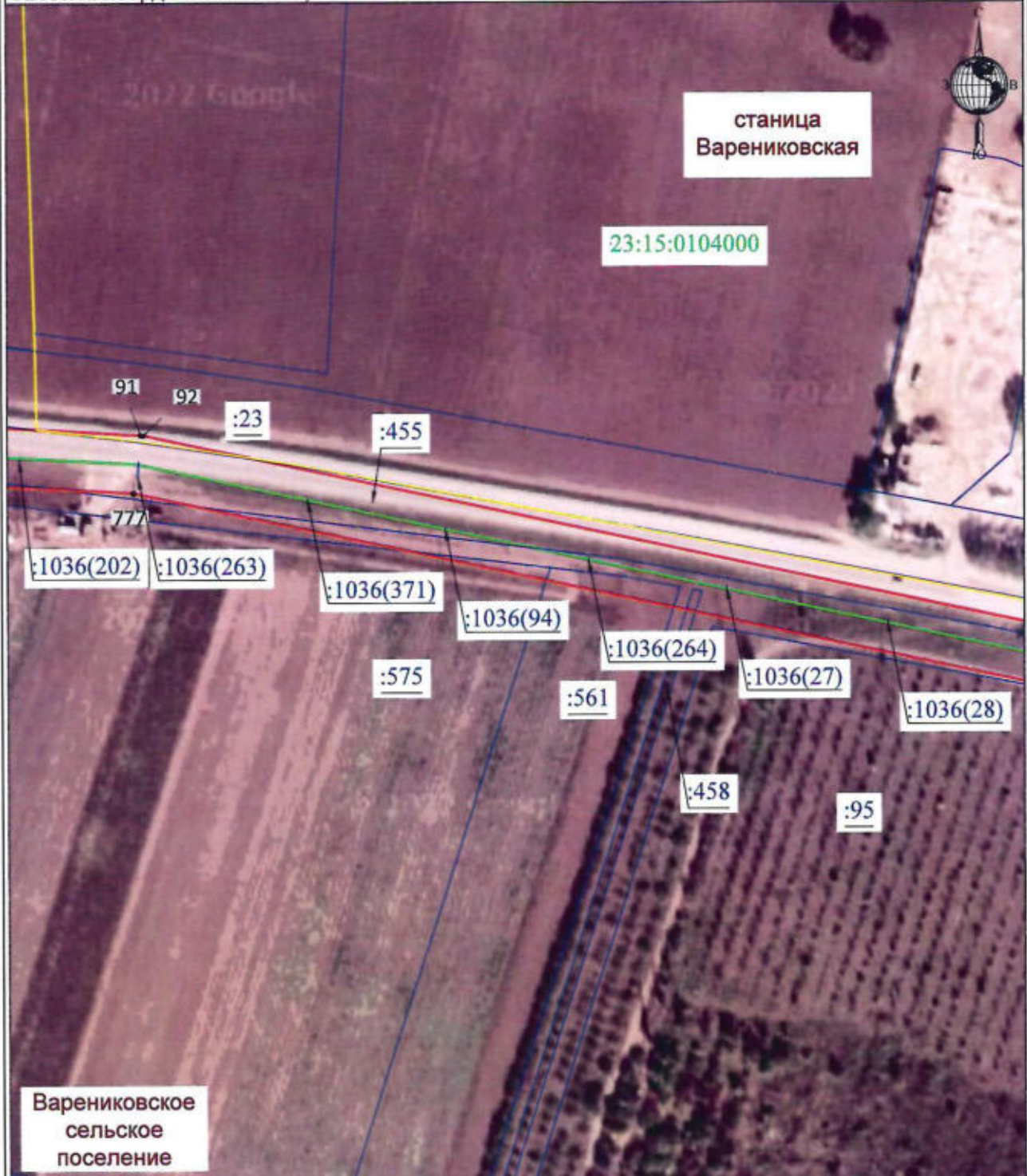

Масштаб 1:2000

Лист 29, всего листов 70

Условные обозначения представлены на странице 70

Дата 26.08.2022

СХЕМА

расположения границ публичного сервитута на кадастровом плане территории в целях  
эксплуатации объекта электросетевого хозяйства «ВЛ-6 кВ Ва-7, протяженность 28,336 км»,  
инвентарный номер: 17411.

Адрес: Краснодарский край, Крымский район.

Площадь публичного сервитута: 606 640 кв.м.

Система координат: МСК23, зона 1.

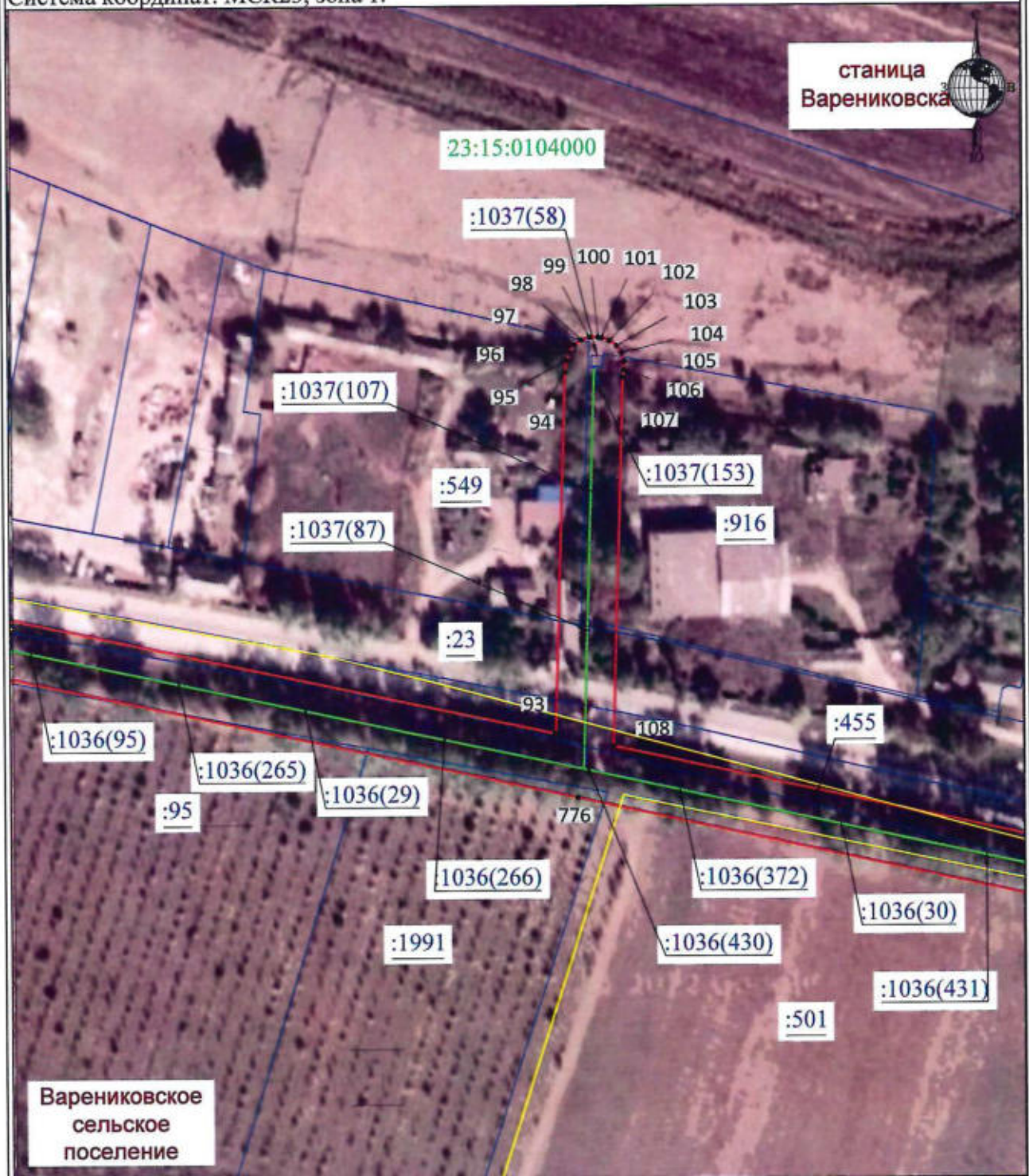

Масштаб 1:2000

Лист 30, всего листов 70

Условные обозначения представлены на странице 70

Дата 26.08.2022

СХЕМА

расположения границ публичного сервитута на кадастровом плане территории в целях  
 эксплуатации объекта электросетевого хозяйства «ВЛ-6 кВ Ва-7, протяженность 28,336 км»,  
 инвентарный номер: 17411.

Адрес: Краснодарский край, Крымский район.

Площадь публичного сервитута: 606 640 кв.м.

Система координат: МСК23, зона 1.

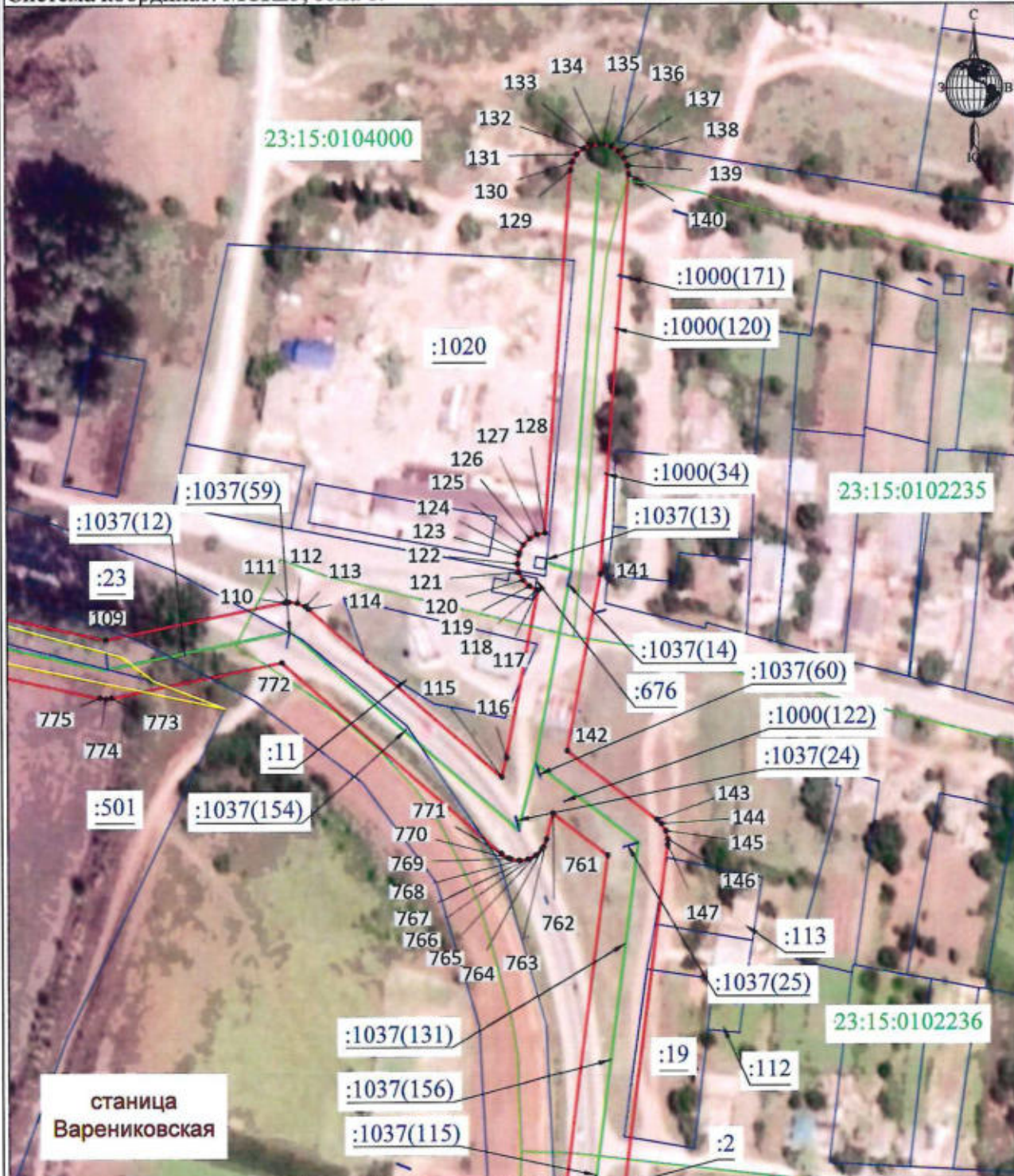

Масштаб 1:2000

Лист 31, всего листов 70

Условные обозначения представлены на странице 70

Дата 26.08.2022

СХЕМА

расположения границ публичного сервитута на кадастровом плане территории в целях  
эксплуатации объекта электросетевого хозяйства «ВЛ-6 кВ Ва-7, протяженность 28,336 км»,  
инвентарный номер: 17411.

Адрес: Краснодарский край, Крымский район.

Площадь публичного сервитута: 606 640 кв.м.

Система координат: МСК23, зона 1.

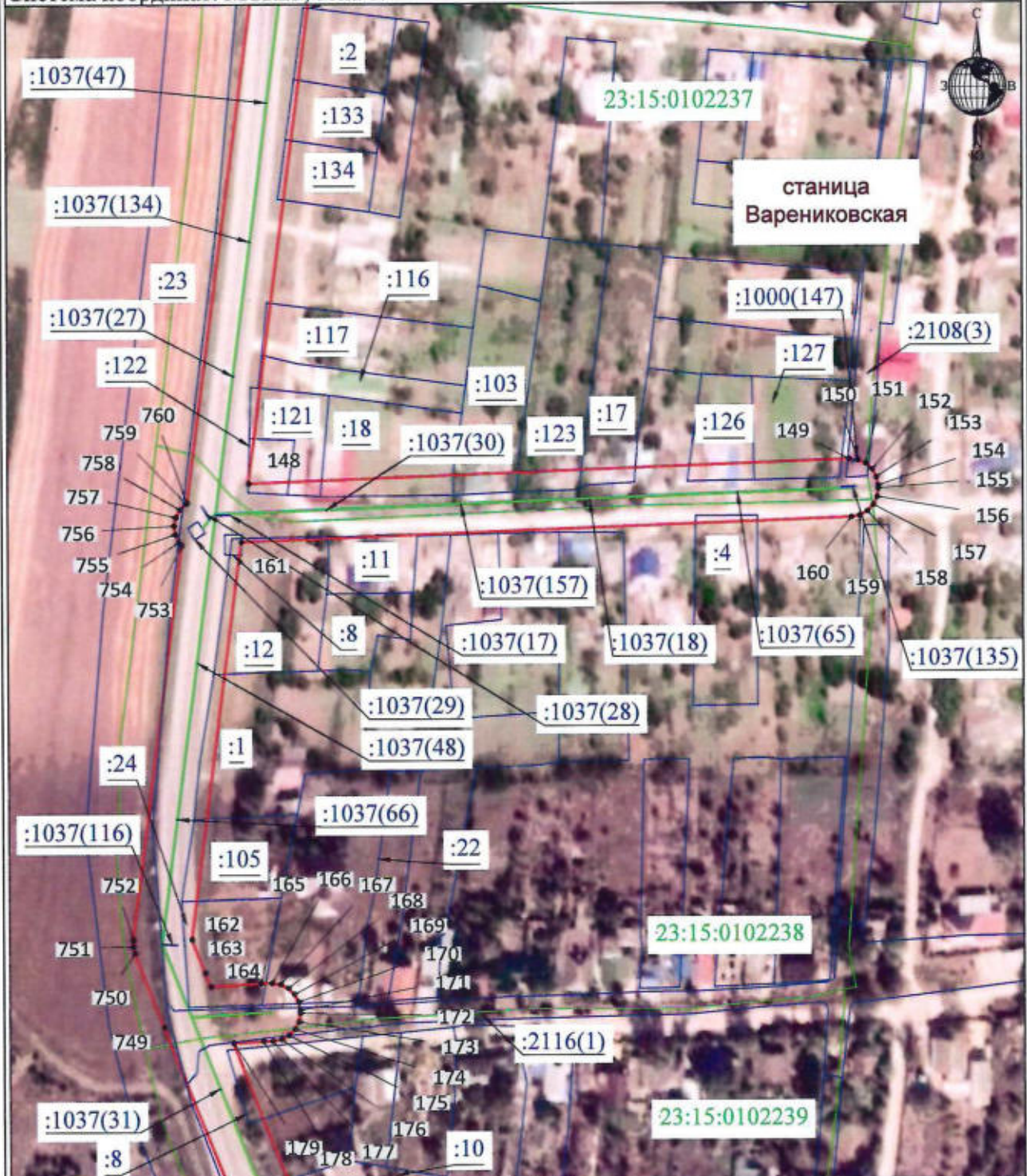

Масштаб 1:2000

Лист 32, всего листов 70

Условные обозначения представлены на странице 70

Дата 26.08.2022

СХЕМА

расположения границ публичного сервитута на кадастровом плане территории в целях  
эксплуатации объекта электросетевого хозяйства «ВЛ-6 кВ Ва-7, протяженность 28,336 км»,  
инвентарный номер: 17411.

Адрес: Краснодарский край, Крымский район.

Площадь публичного сервитута: 606 640 кв.м.

Система координат: МСК23, зона 1.



Масштаб 1:2000

Лист 33, всего листов 70

Условные обозначения представлены на странице 70

Дата 26.08.2022

ПРИЛОЖЕНИЕ

к постановлению администрации  
муниципального образования  
Крымский район  
от \_\_\_\_\_ № \_\_\_\_\_

СХЕМА

расположения границ публичного сервитута на кадастровом плане территории в целях  
эксплуатации объекта электросетевого хозяйства «ВЛ-6 кВ Ва-7, протяженность 28,336 км»,  
инвентарный номер: 17411.

Адрес: Краснодарский край, Крымский район.

Площадь публичного сервитута: 606 640 кв.м.

Система координат: МСК23, зона 1.



станция  
Варениковская

Масштаб 1:2000

Лист 34, всего листов 70

Условные обозначения представлены на странице 70

Дата 26.08.2022

СХЕМА

расположения границ публичного сервитута на кадастровом плане территории в целях  
эксплуатации объекта электросетевого хозяйства «ВЛ-6 кВ Ва-7, протяженность 28,336 км»,  
инвентарный номер: 17411.

Адрес: Краснодарский край, Крымский район.

Площадь публичного сервитута: 606 640 кв.м.

Система координат: МСК23, зона 1.



Масштаб 1:2000

Лист 35, всего листов 70

Условные обозначения представлены на странице 70

Дата 26.08.2022





СХЕМА

расположения границ публичного сервитута на кадастровом плане территории в целях  
эксплуатации объекта электросетевого хозяйства «ВЛ-6 кВ Ва-7, протяженность 28,336 км»,  
инвентарный номер: 17411.

Адрес: Краснодарский край, Крымский район.

Площадь публичного сервитута: 606 640 кв.м.

Система координат: МСК23, зона 1.



Масштаб 1:2000

Лист 37, всего листов 70

Условные обозначения представлены на странице 70

Дата 26.08.2022

**СХЕМА**  
расположения границ публичного сервитута на кадастровом плане территории в целях  
эксплуатации объекта электросетевого хозяйства «ВЛ-6 кВ Ва-7, протяженность 28,336 км»,  
инвентарный номер: 17411.

Адрес: Краснодарский край, Крымский район.  
Площадь публичного сервитута: 606 640 кв.м.  
Система координат: МСК23, зона 1.



станция  
Варениковская

СХЕМА

расположения границ публичного сервитута на кадастровом плане территории в целях  
эксплуатации объекта электросетевого хозяйства «ВЛ-6 кВ Ва-7, протяженность 28,336 км»,  
инвентарный номер: 17411.

Адрес: Краснодарский край, Крымский район.

Площадь публичного сервитута: 606 640 кв.м.

Система координат: МСК23, зона 1.



станция  
Варениковская



СХЕМА

расположения границ публичного сервитута на кадастровом плане территории в целях  
эксплуатации объекта электросетевого хозяйства «ВЛ-6 кВ Ва-7, протяженность 28,336 км»,  
инвентарный номер: 17411.

Адрес: Краснодарский край, Крымский район.

Площадь публичного сервитута: 606 640 кв.м.

Система координат: МСК23, зона 1.

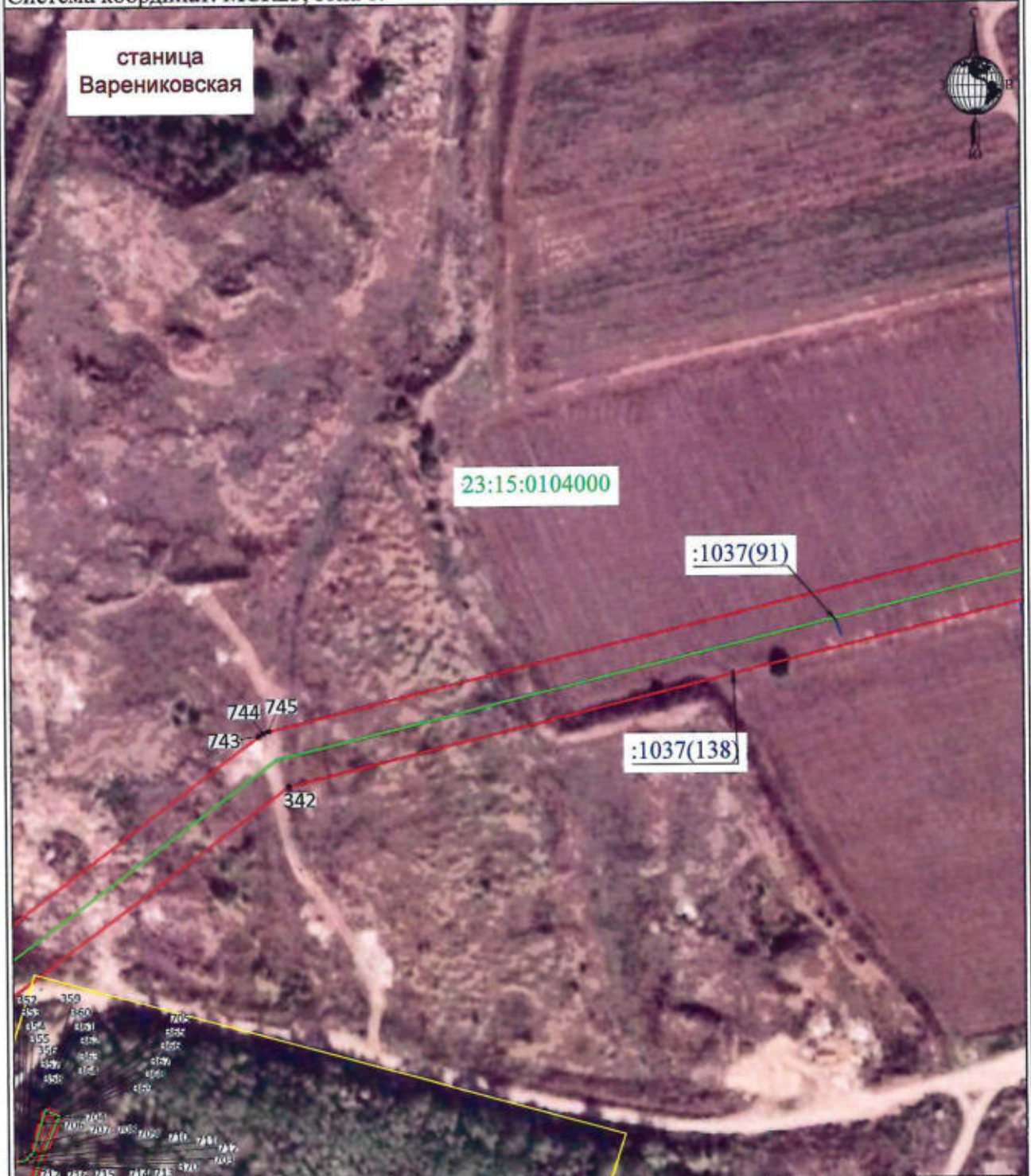

Масштаб 1:2000

Лист 41, всего листов 70

Условные обозначения представлены на странице 70

Дата 26.08.2022

ПРИЛОЖЕНИЕ  
к постановлению администрации  
муниципального образования  
Крымский район  
от \_\_\_\_\_ № \_\_\_\_\_

СХЕМА

расположения границ публичного сервитута на кадастровом плане территории в целях  
эксплуатации объекта электросетевого хозяйства «ВЛ-6 кВ Ва-7, протяженность 28,336 км»,  
инвентарный номер: 17411.

Адрес: Краснодарский край, Крымский район.

Площадь публичного сервитута: 606 640 кв.м.

Система координат: МСК23, зона 1.



Масштаб 1:2000

Лист 42, всего листов 70

Условные обозначения представлены на странице 70

Дата 26.08.2022

СХЕМА

расположения границ публичного сервитута на кадастровом плане территории в целях  
эксплуатации объекта электросетевого хозяйства «ВЛ-6 кВ Ва-7, протяженность 28,336 км»,  
инвентарный номер: 17411.

Адрес: Краснодарский край, Крымский район.

Площадь публичного сервитута: 606 640 кв.м.

Система координат: МСК23, зона 1.

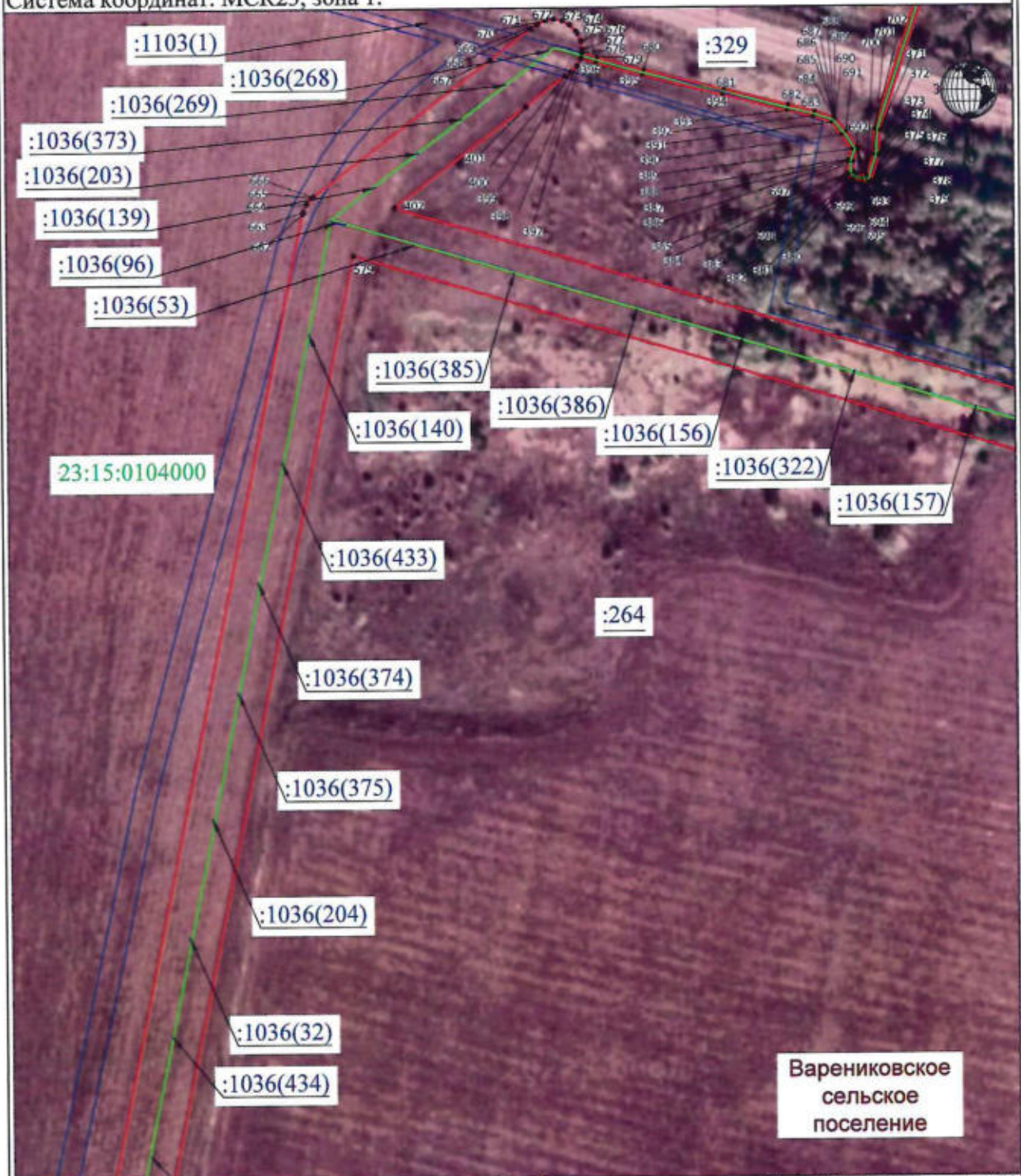

Варениковское  
сельское  
поселение



СХЕМА

расположения границ публичного сервитута на кадастровом плане территории в целях  
эксплуатации объекта электросетевого хозяйства «ВЛ-6 кВ Ва-7, протяженность 28,336 км»,  
инвентарный номер: 17411.

Адрес: Краснодарский край, Крымский район.

Площадь публичного сервитута: 606 640 кв.м.

Система координат: МСК23, зона 1.

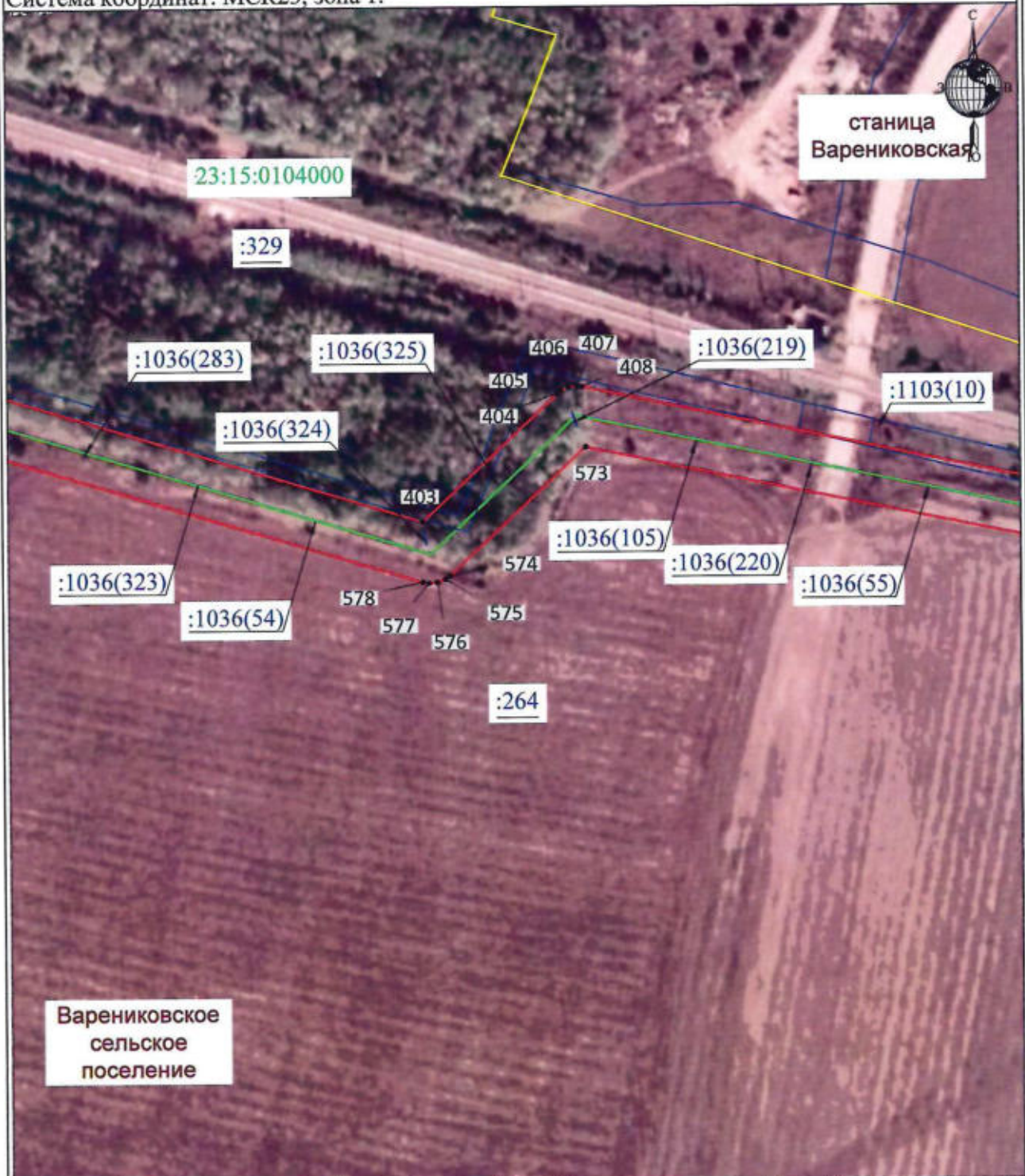

СХЕМА

расположения границ публичного сервитута на кадастровом плане территории в целях  
эксплуатации объекта электросетевого хозяйства «ВЛ-6 кВ Ва-7, протяженность 28,336 км»,  
инвентарный номер: 17411.

Адрес: Краснодарский край, Крымский район.

Площадь публичного сервитута: 606 640 кв.м.

Система координат: МСК23, зона 1.

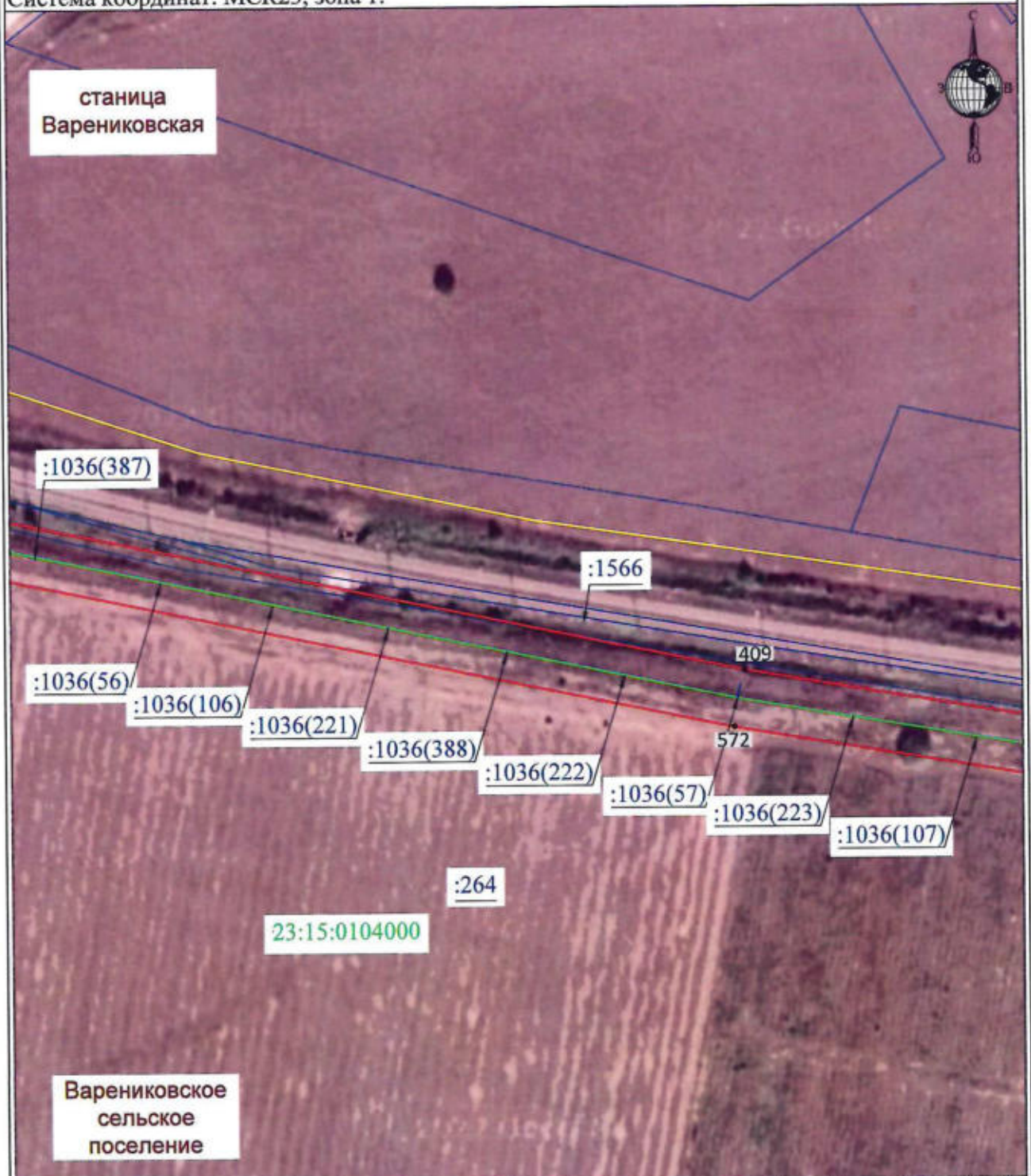

Варениковское  
сельское  
поселение

**СХЕМА**  
расположения границ публичного сервитута на кадастровом плане территории в целях  
эксплуатации объекта электросетевого хозяйства «ВЛ-6 кВ Ва-7, протяженность 28,336 км»,  
инвентарный номер: 17411.

Адрес: Краснодарский край, Крымский район.

Площадь публичного сервитута: 606 640 кв.м.

Система координат: МСК23, зона 1.

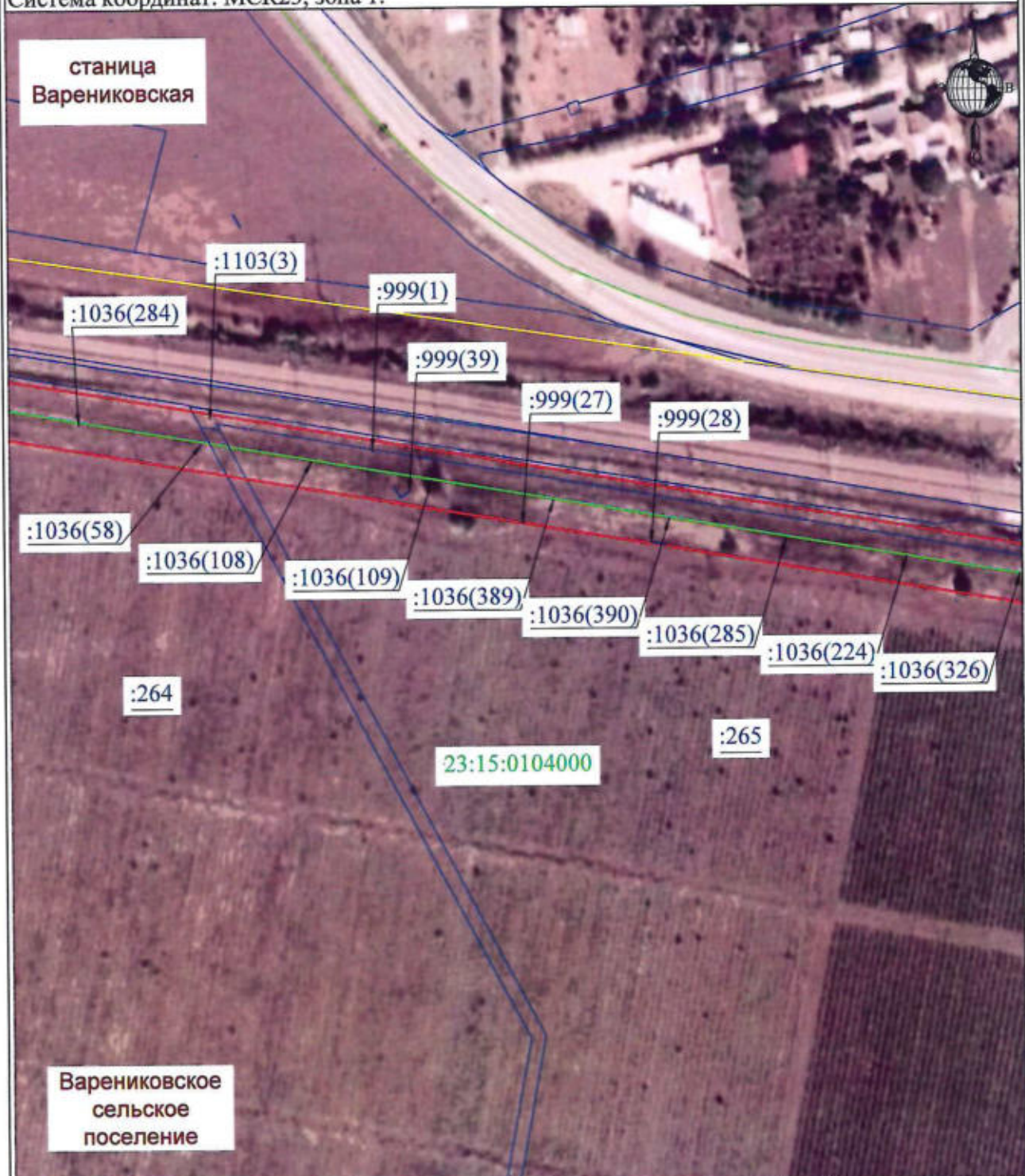

Масштаб 1:2000

Лист 46, всего листов 70

Условные обозначения представлены на странице 70

Дата 26.08.2022

СХЕМА

расположения границ публичного сервитута на кадастровом плане территории в целях  
эксплуатации объекта электросетевого хозяйства «ВЛ-6 кВ Ва-7, протяженность 28,336 км»,  
инвентарный номер: 17411.

Адрес: Краснодарский край, Крымский район.

Площадь публичного сервитута: 606 640 кв.м.

Система координат: МСК23, зона 1.

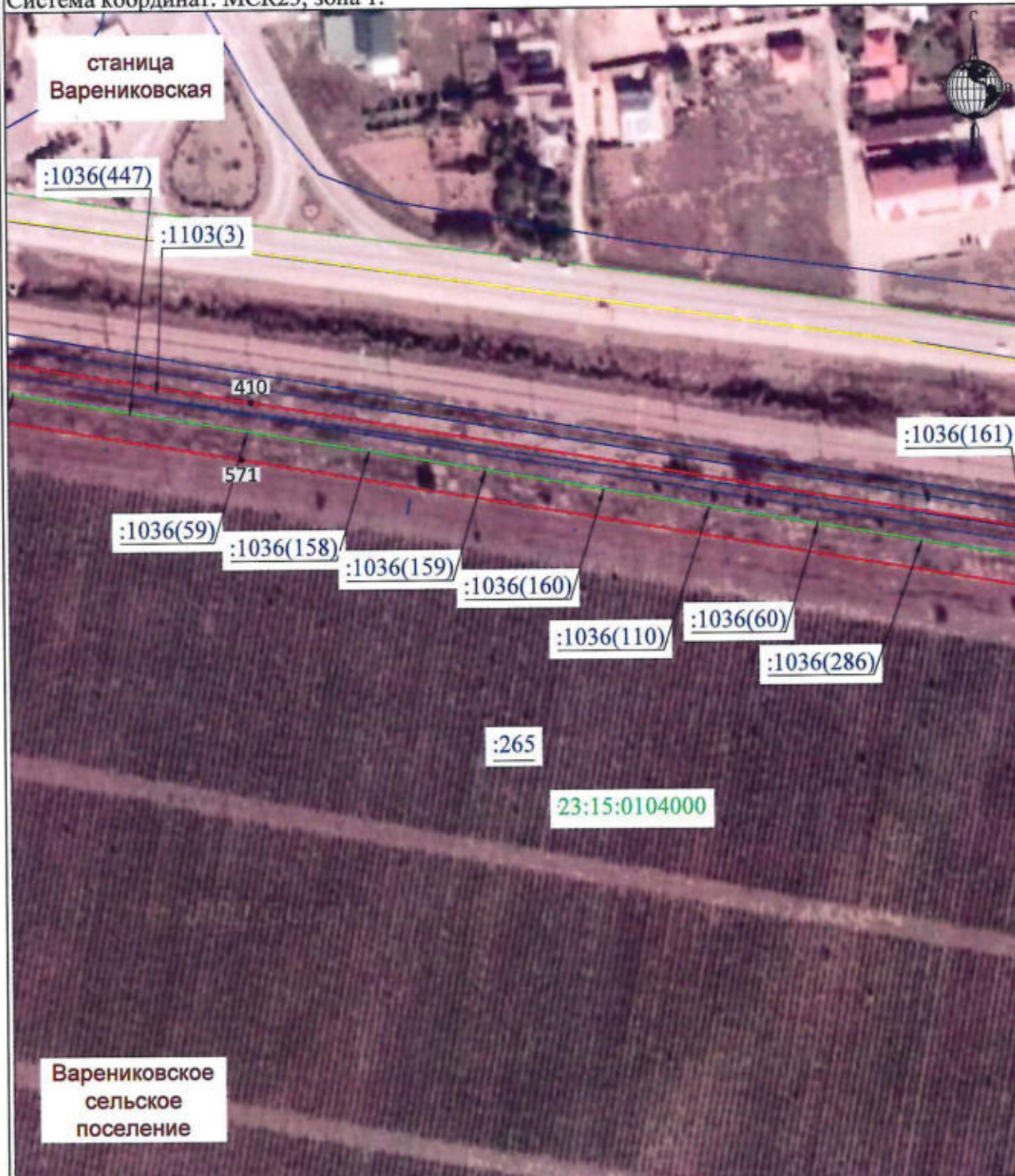

СХЕМА

расположения границ публичного сервитута на кадастровом плане территории в целях  
эксплуатации объекта электросетевого хозяйства «ВЛ-6 кВ Ва-7, протяженность 28,336 км»,  
инвентарный номер: 17411.

Адрес: Краснодарский край, Крымский район.

Площадь публичного сервитута: 606 640 кв.м.

Система координат: МСК23, зона 1.

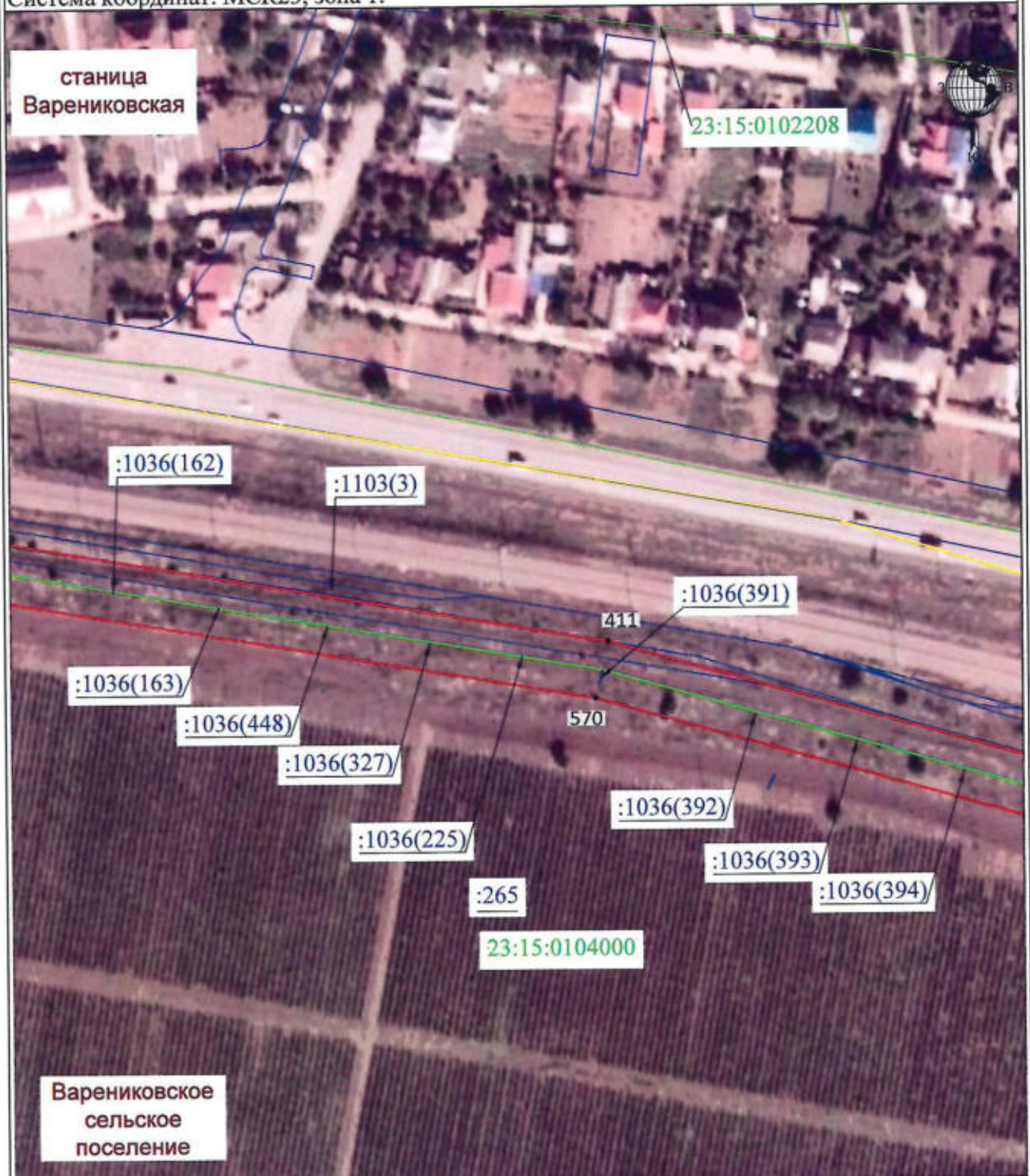

Масштаб 1:2000

Лист 48, всего листов 70

Условные обозначения представлены на странице 70

Дата 26.08.2022

СХЕМА

расположения границ публичного сервитута на кадастровом плане территории в целях  
эксплуатации объекта электросетевого хозяйства «ВЛ-6 кВ Ва-7, протяженность 28,336 км»,  
инвентарный номер: 17411.

Адрес: Краснодарский край, Крымский район.

Площадь публичного сервитута: 606 640 кв.м.

Система координат: МСК23, зона 1.



Масштаб 1:2000

Лист 49, всего листов 70

Условные обозначения представлены на странице 70

Дата 26.08.2022

СХЕМА

расположения границ публичного сервитута на кадастровом плане территории в целях  
эксплуатации объекта электросетевого хозяйства «ВЛ-6 кВ Ва-7, протяженность 28,336 км»,  
инвентарный номер: 17411.

Адрес: Краснодарский край, Крымский район.

Площадь публичного сервитута: 606 640 кв.м.

Система координат: МСК23, зона 1.

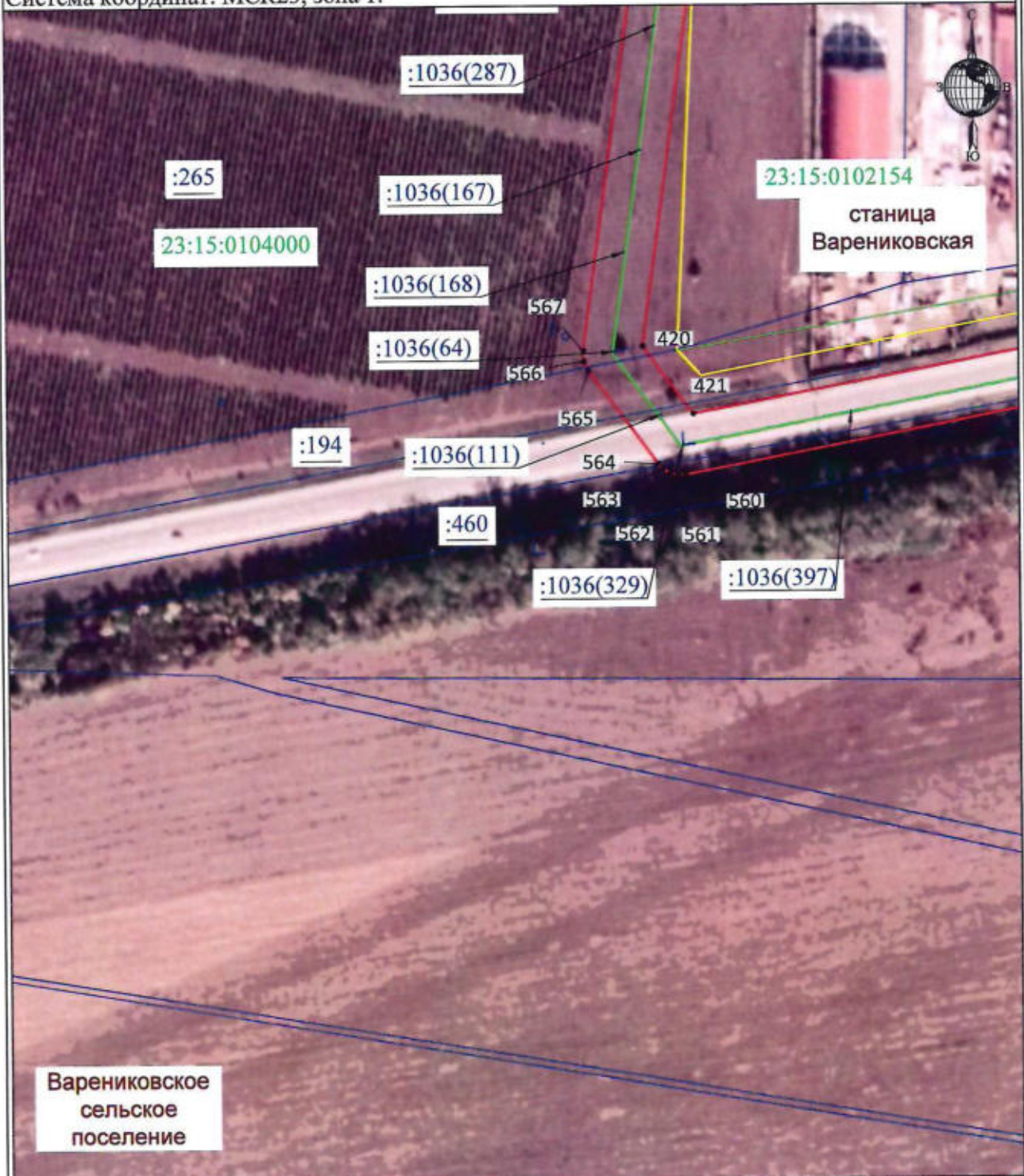

Варениковское  
сельское  
поселение

СХЕМА

расположения границ публичного сервитута на кадастровом плане территории в целях  
эксплуатации объекта электросетевого хозяйства «ВЛ-6 кВ Ва-7, протяженность 28,336 км»,  
инвентарный номер: 17411.

Адрес: Краснодарский край, Крымский район.

Площадь публичного сервитута: 606 640 кв.м.

Система координат: МСК23, зона 1.



Масштаб 1:2000

Лист 51, всего листов 70

Условные обозначения представлены на странице 70

Дата 26.08.2022



СХЕМА

расположения границ публичного сервитута на кадастровом плане территории в целях  
эксплуатации объекта электросетевого хозяйства «ВЛ-6 кВ Ва-7, протяженность 28,336 км»,  
инвентарный номер: 17411.

Адрес: Краснодарский край, Крымский район.

Площадь публичного сервитута: 606 640 кв.м.

Система координат: МСК23, зона 1.

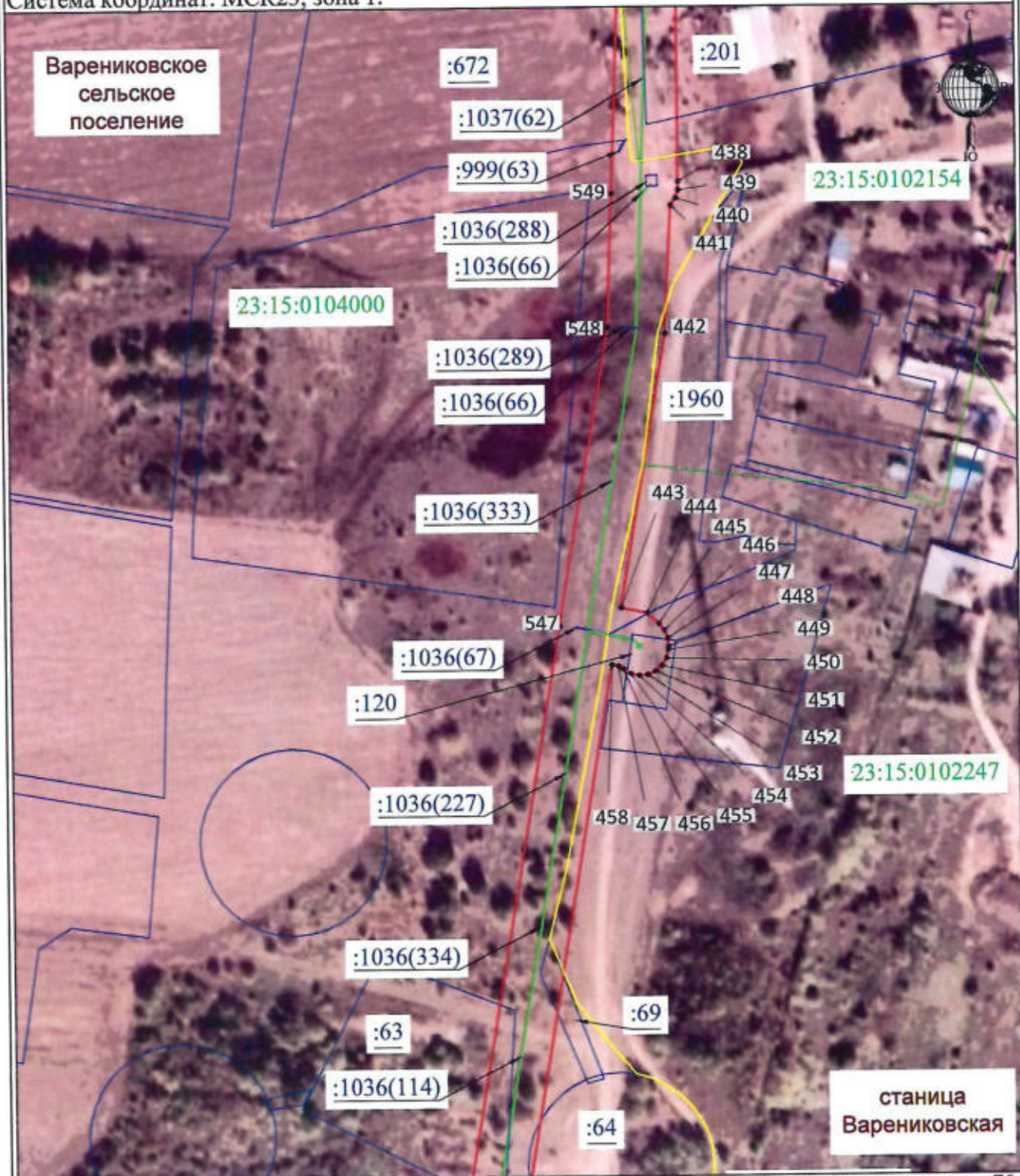

СХЕМА

расположения границ публичного сервитута на кадастровом плане территории в целях  
эксплуатации объекта электросетевого хозяйства «ВЛ-6 кВ Ва-7, протяженность 28,336 км»,  
инвентарный номер: 17411.

Адрес: Краснодарский край, Крымский район.

Площадь публичного сервитута: 606 640 кв.м.

Система координат: МСК23, зона 1.



Масштаб 1:2000

Лист 53, всего листов 70

Условные обозначения представлены на странице 70

Дата 26.08.2022

СХЕМА

расположения границ публичного сервитута на кадастровом плане территории в целях  
эксплуатации объекта электросетевого хозяйства «ВЛ-6 кВ Ва-7, протяженность 28,336 км»,  
инвентарный номер: 17411.

Адрес: Краснодарский край, Крымский район.

Площадь публичного сервитута: 606 640 кв.м.

Система координат: МСК23, зона 1.



Варениковское  
сельское  
поселение

СХЕМА

расположения границ публичного сервитута на кадастровом плане территории в целях  
эксплуатации объекта электросетевого хозяйства «ВЛ-6 кВ Ва-7, протяженность 28,336 км»,  
инвентарный номер: 17411.

Адрес: Краснодарский край, Крымский район.

Площадь публичного сервитута: 606 640 кв.м.

Система координат: МСК23, зона 1.



СХЕМА

расположения границ публичного сервитута на кадастровом плане территории в целях  
эксплуатации объекта электросетевого хозяйства «ВЛ-6 кВ Ва-7, протяженность 28,336 км»,  
инвентарный номер: 17411.

Адрес: Краснодарский край, Крымский район.

Площадь публичного сервитута: 606 640 кв.м.

Система координат: МСК23, зона 1.



СХЕМА

расположения границ публичного сервитута на кадастровом плане территории в целях  
эксплуатации объекта электросетевого хозяйства «ВЛ-6 кВ Ва-7, протяженность 28,336 км»,  
инвентарный номер: 17411.

Адрес: Краснодарский край, Крымский район.

Площадь публичного сервитута: 606 640 кв.м.

Система координат: МСК23, зона 1.

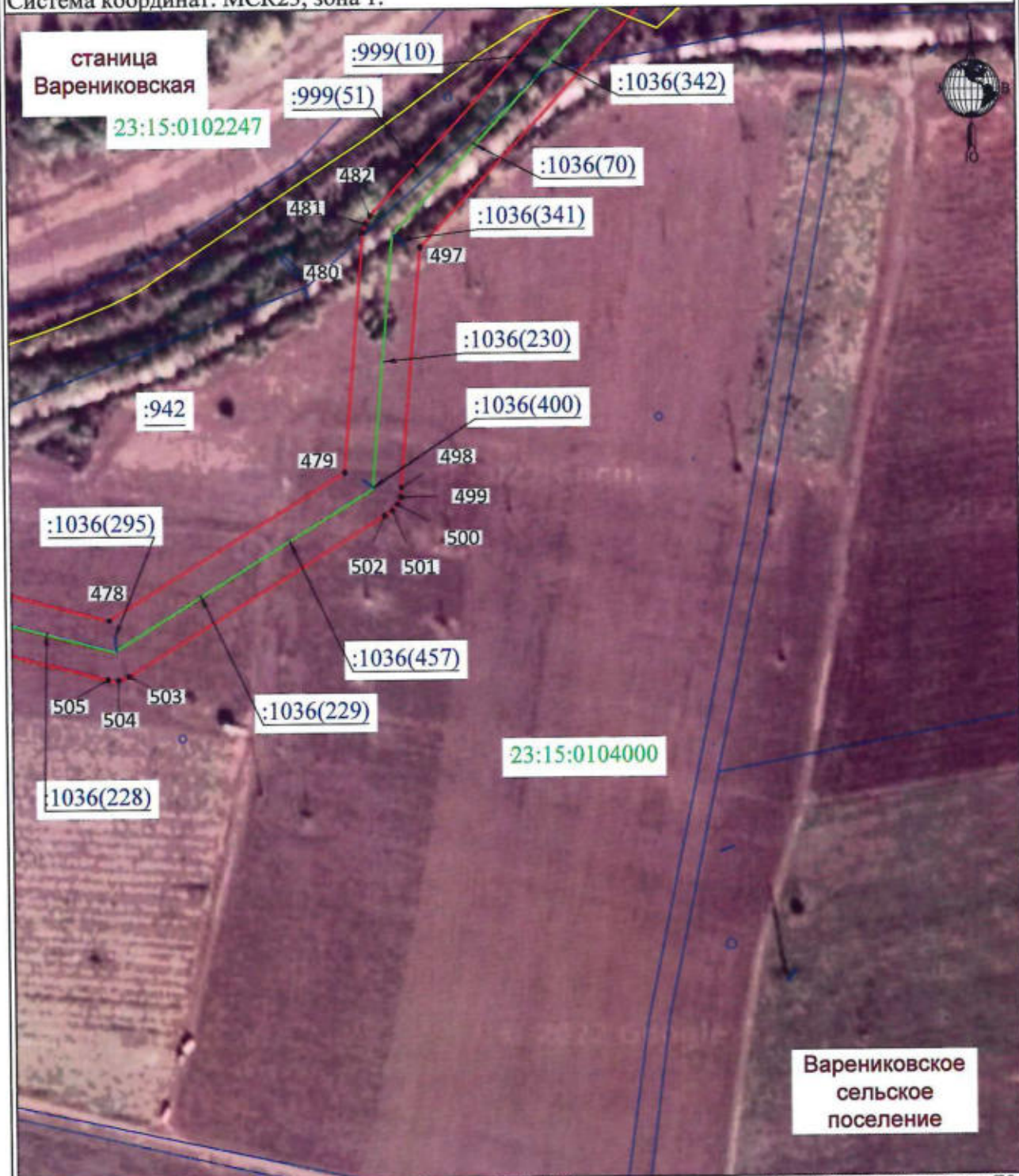

Масштаб 1:2000

Лист 57, всего листов 70

Условные обозначения представлены на странице 70

Дата 26.08.2022

СХЕМА

расположения границ публичного сервитута на кадастровом плане территории в целях  
эксплуатации объекта электросетевого хозяйства «ВЛ-6 кВ Ва-7, протяженность 28,336 км»,  
инвентарный номер: 17411.

Адрес: Краснодарский край, Крымский район.

Площадь публичного сервитута: 606 640 кв.м.

Система координат: МСК23, зона 1.



Масштаб 1:2000

Лист 58, всего листов 70

Условные обозначения представлены на странице 70

Дата 26.08.2022

СХЕМА

расположения границ публичного сервитута на кадастровом плане территории в целях  
эксплуатации объекта электросетевого хозяйства «ВЛ-6 кВ Ва-7, протяженность 28,336 км»,  
инвентарный номер: 17411.

Адрес: Краснодарский край, Крымский район.

Площадь публичного сервитута: 606 640 кв.м.

Система координат: МСК23, зона 1.

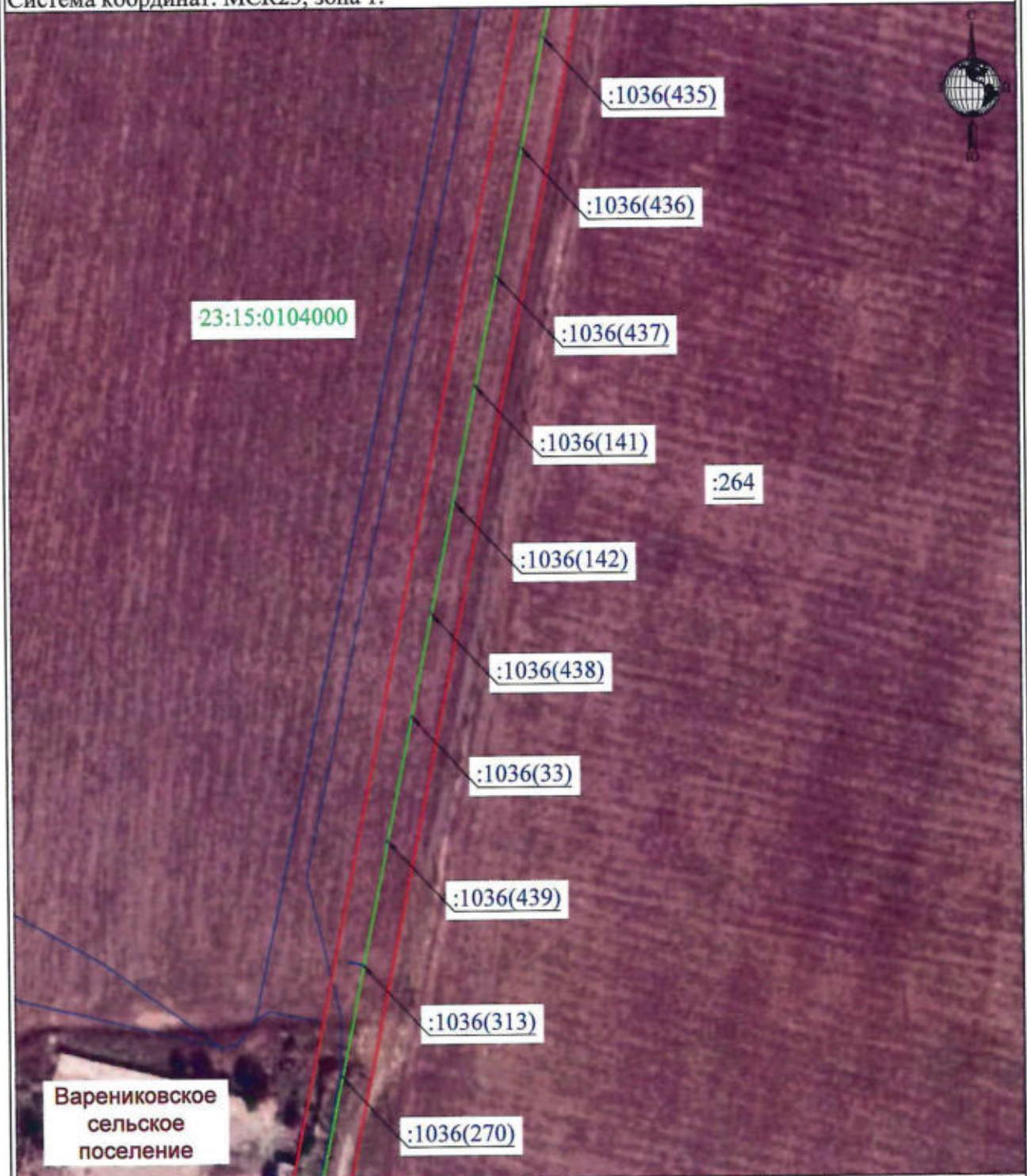

Масштаб 1:2000

Лист 59, всего листов 70

Условные обозначения представлены на странице 70

Дата 26.08.2022



СХЕМА

расположения границ публичного сервитута на кадастровом плане территории в целях  
эксплуатации объекта электросетевого хозяйства «ВЛ-6 кВ Ва-7, протяженность 28,336 км»,  
инвентарный номер: 17411.

Адрес: Краснодарский край, Крымский район.

Площадь публичного сервитута: 606 640 кв.м.

Система координат: МСК23, зона 1.

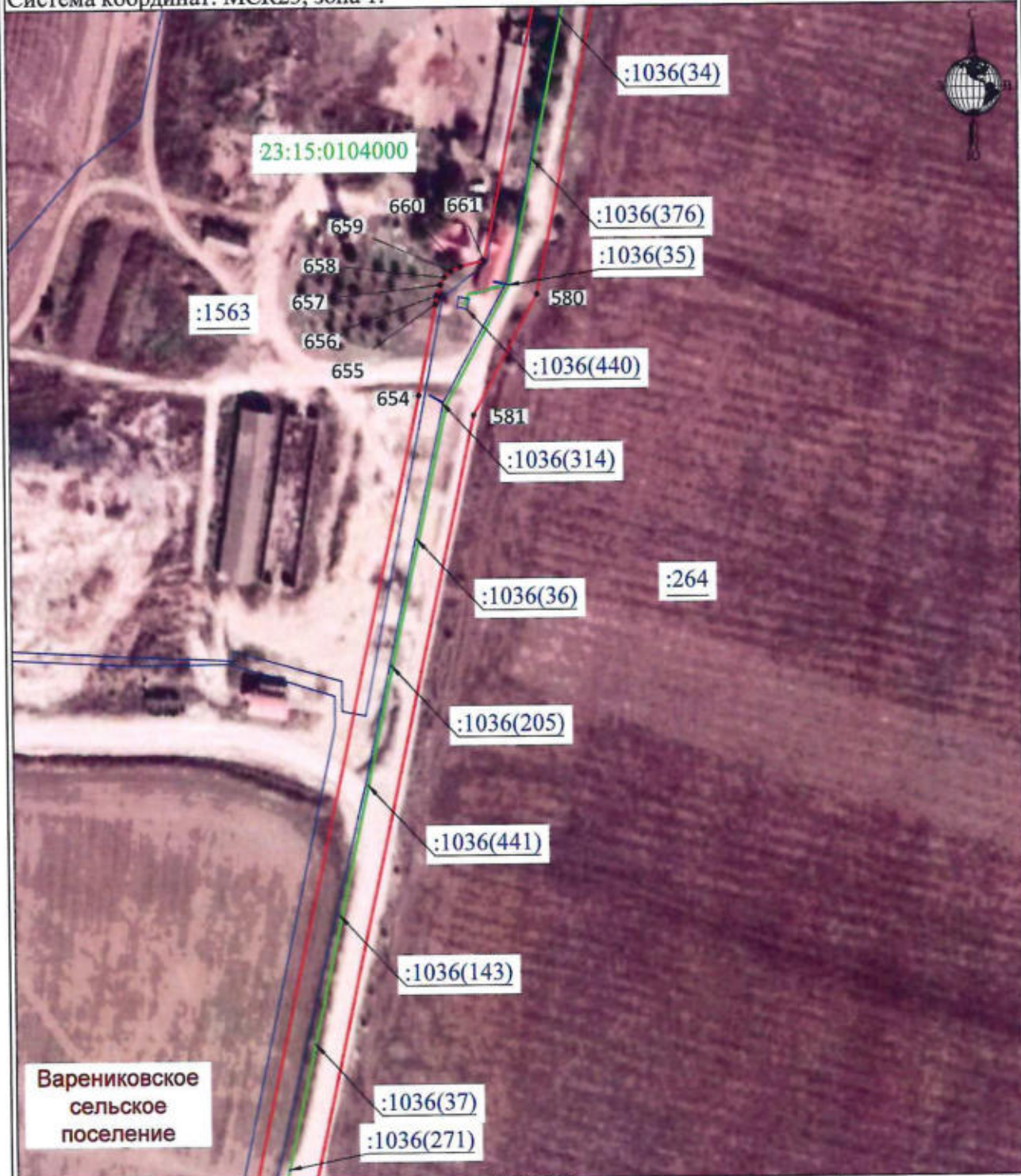

Варениковское  
сельское  
поселение

СХЕМА

расположения границ публичного сервитута на кадастровом плане территории в целях  
эксплуатации объекта электросетевого хозяйства «ВЛ-6 кВ Ва-7, протяженность 28,336 км»,  
инвентарный номер: 17411.

Адрес: Краснодарский край, Крымский район.

Площадь публичного сервитута: 606 640 кв.м.

Система координат: МСК23, зона 1.



Масштаб 1:2000

Лист 61, всего листов 70

Условные обозначения представлены на странице 70

Дата 26.08.2022

СХЕМА

расположения границ публичного сервитута на кадастровом плане территории в целях  
эксплуатации объекта электросетевого хозяйства «ВЛ-6 кВ Ва-7, протяженность 28,336 км»,  
инвентарный номер: 17411.

Адрес: Краснодарский край, Крымский район.

Площадь публичного сервитута: 606 640 кв.м.

Система координат: МСК23, зона 1.

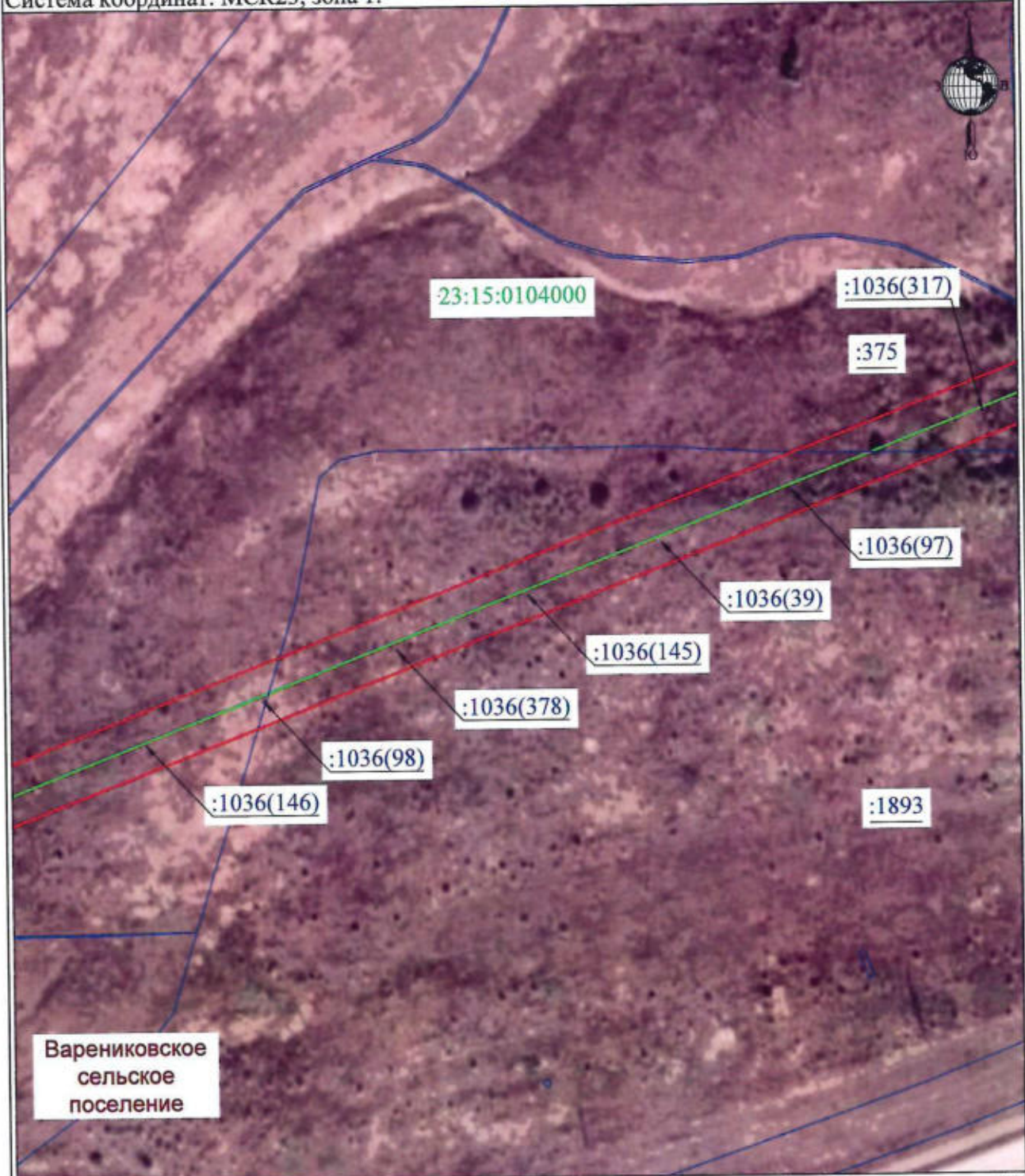

Варениковское  
сельское  
поселение

СХЕМА

расположения границ публичного сервитута на кадастровом плане территории в целях  
эксплуатации объекта электросетевого хозяйства «ВЛ-6 кВ Ва-7, протяженность 28,336 км»,  
инвентарный номер: 17411.

Адрес: Краснодарский край, Крымский район.

Площадь публичного сервитута: 606 640 кв.м.

Система координат: МСК23, зона 1.



Варениковское  
сельское  
поселение

ПРИЛОЖЕНИЕ  
к постановлению администрации  
муниципального образования  
Крымский район  
от \_\_\_\_\_ № \_\_\_\_\_

СХЕМА

расположения границ публичного сервитута на кадастровом плане территории в целях  
эксплуатации объекта электросетевого хозяйства «ВЛ-6 кВ Ва-7, протяженность 28,336 км»,  
инвентарный номер: 17411.

Адрес: Краснодарский край, Крымский район.

Площадь публичного сервитута: 606 640 кв.м.

Система координат: МСК23, зона 1.

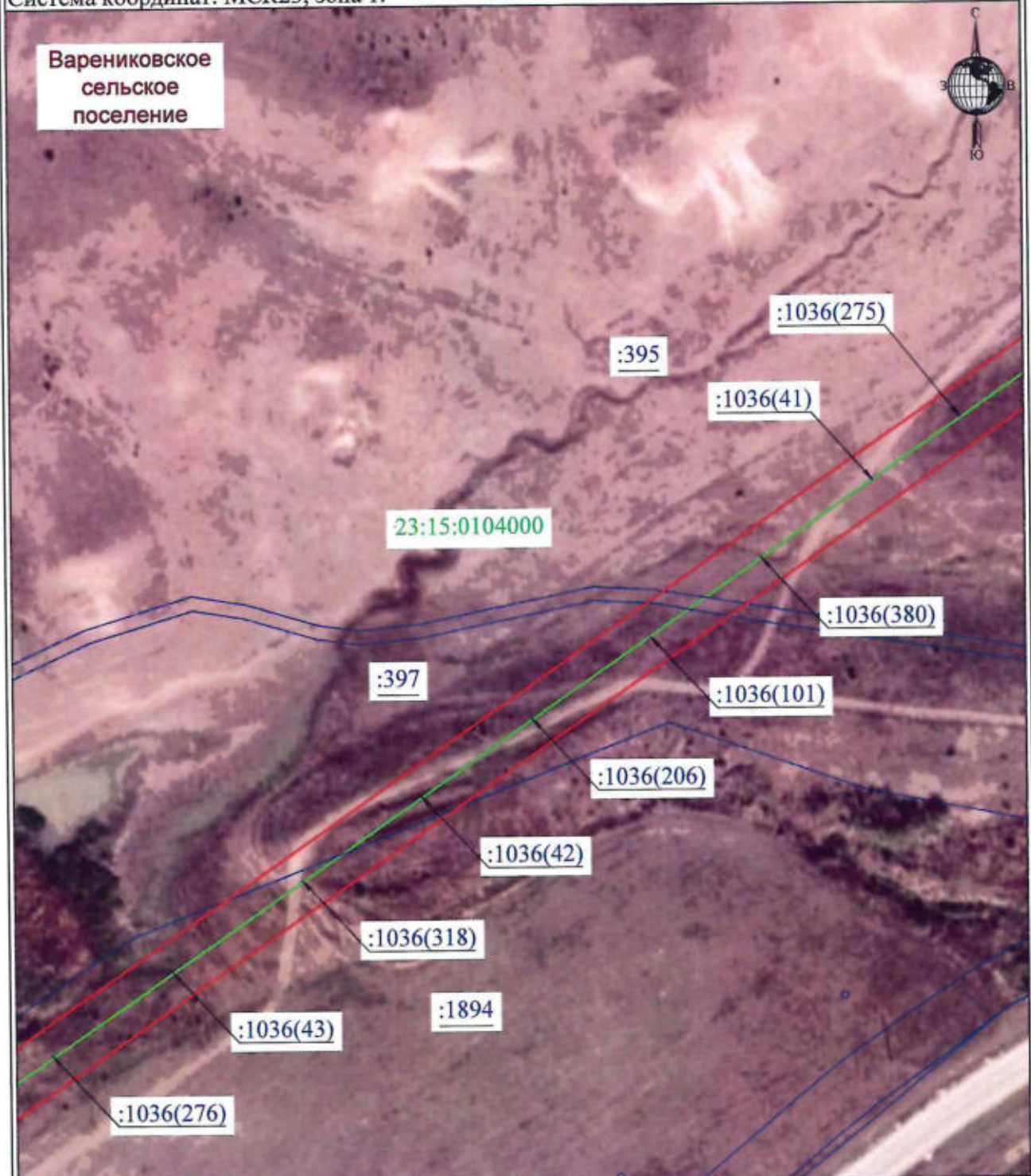

Масштаб 1:2000

Лист 64, всего листов 70

Условные обозначения представлены на странице 70

Дата 26.08.2022

СХЕМА

расположения границ публичного сервитута на кадастровом плане территории в целях  
эксплуатации объекта электросетевого хозяйства «ВЛ-6 кВ Ва-7, протяженность 28,336 км»,  
инвентарный номер: 17411.

Адрес: Краснодарский край, Крымский район.

Площадь публичного сервитута: 606 640 кв.м.

Система координат: МСК23, зона 1.



Варениковское  
сельское  
поселение

СХЕМА

расположения границ публичного сервитута на кадастровом плане территории в целях  
эксплуатации объекта электросетевого хозяйства «ВЛ-6 кВ Ва-7, протяженность 28,336 км»,  
инвентарный номер: 17411.

Адрес: Краснодарский край, Крымский район.

Площадь публичного сервитута: 606 640 кв.м.

Система координат: МСК23, зона 1.



Масштаб 1:2000

Лист 66, всего листов 70

Условные обозначения представлены на странице 70

Дата 26.08.2022

СХЕМА

расположения границ публичного сервитута на кадастровом плане территории в целях  
эксплуатации объекта электросетевого хозяйства «ВЛ-6 кВ Ва-7, протяженность 28,336 км»,  
инвентарный номер: 17411.

Адрес: Краснодарский край, Крымский район.

Площадь публичного сервитута: 606 640 кв.м.

Система координат: МСК23, зона 1.



Варениковское  
сельское  
поселение

Масштаб 1:2000

Лист 67, всего листов 70

Условные обозначения представлены на странице 70

Дата 26.08.2022



СХЕМА

расположения границ публичного сервитута на кадастровом плане территории в целях  
эксплуатации объекта электросетевого хозяйства «ВЛ-6 кВ Ва-7, протяженность 28,336 км»,  
инвентарный номер: 17411.

Адрес: Краснодарский край, Крымский район.

Площадь публичного сервитута: 606 640 кв.м.

Система координат: МСК23, зона 1.



Масштаб 1:2000

Лист 68, всего листов 70

Условные обозначения представлены на странице 70

Дата 26.08.2022

СХЕМА

расположения границ публичного сервитута на кадастровом плане территории в целях  
эксплуатации объекта электросетевого хозяйства «ВЛ-6 кВ Ва-7, протяженность 28,336 км»,  
инвентарный номер: 17411.

Адрес: Краснодарский край, Крымский район.

Площадь публичного сервитута: 606 640 кв.м.

Система координат: МСК23, зона 1.

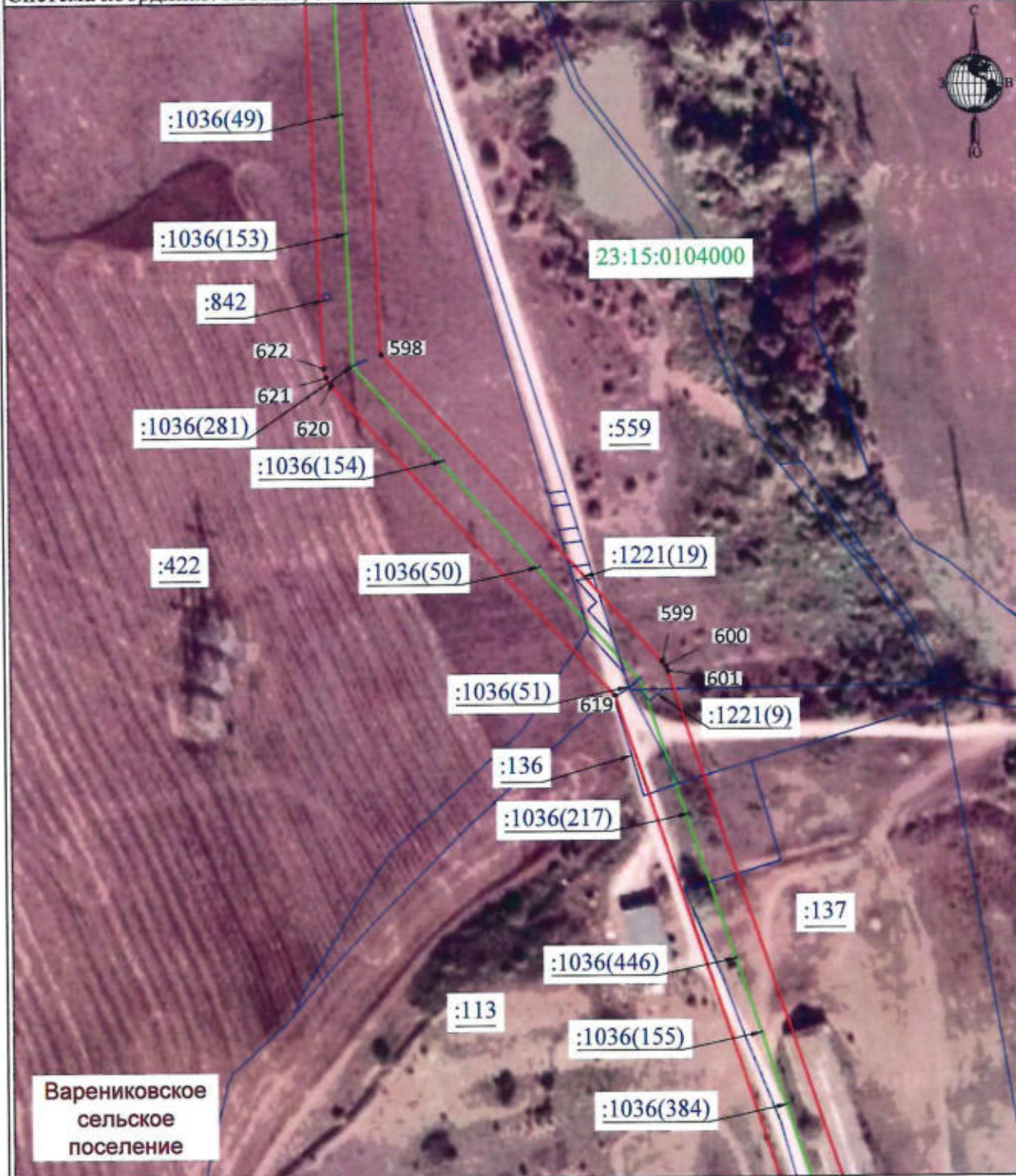

ПРИЛОЖЕНИЕ

к постановлению администрации  
муниципального образования  
Крымский район  
от \_\_\_\_\_ № \_\_\_\_\_

СХЕМА

расположения границ публичного сервитута на кадастровом плане территории в целях  
эксплуатации объекта электросетевого хозяйства «ВЛ-6 кВ Ва-7, протяженность 28,336 км»,  
инвентарный номер: 17411.

Адрес: Краснодарский край, Крымский район.

Площадь публичного сервитута: 606 640 кв.м.

Система координат: МСК23, зона 1.



Условные обозначения

	проектная граница публичного сервитута
	инженерное сооружение воздушной линии электропередачи
п. Исток	название и границы населенного пункта
23:15:0104000	номера и границы кадастрового квартала
:1037(65)	номера и границы земельных участков согласно сведениям ЕГРН, в отношении которых испрашивается публичный сервитут
1 - ●	номера поворотных точек

Масштаб 1:2000

Лист 70, всего листов 70

Дата 26.08.2022

## ОПИСАНИЕ МЕСТОПОЛОЖЕНИЯ ГРАНИЦ

Публичного сервитута в целях эксплуатации объекта электросетевого хозяйства «ВЛ 6 кВ ВА-7»  
(наименование объекта, местоположение границ которого описано (далее - объект))

### Раздел 1

Сведения об объекте		
№ п/п	Характеристики объекта	Описание характеристик
1	2	3
1	Местоположение объекта	Краснодарский край, Крымский район
2	Площадь объекта +/- величина погрешности определения площади (Р+/- Дельта Р)	606640 кв. м ± 790 кв. м
3	Иные характеристики объекта	Реестровый номер 23:15-6.1142. Наименование: Публичный сервитут в целях размещения объекта электросетевого хозяйства ВЛ-6 кВ ВА-7, принадлежащий на праве собственности ПАО "РОССЕТИ КУБАНЬ", сроком предоставления на 49 (сорок девять) лет.

Раздел 2

Сведения о местоположении границ объекта					
1. Система координат <u>МСК-23, зона 1</u>					
2. Сведения о характерных точках границ объекта					
Обозначение характерных точек границ	Координаты, м		Метод определения координат характерной точки	Средняя квадратическая погрешность положения характерной точки (M), м	Описание обозначения точки на местности (при наличии)
	X	Y			
1	2	3	4	5	6
1	492219.39	1262113.89	Аналитический метод	0.50	–
2	492231.07	1262129.01	Аналитический метод	0.50	–
3	492232.57	1262131.76	Аналитический метод	0.50	–
4	492232.77	1262132.38	Аналитический метод	0.50	–
5	492233.15	1262135.49	Аналитический метод	0.50	–
6	492232.55	1262138.56	Аналитический метод	0.50	–
7	492232.38	1262139.00	Аналитический метод	0.50	–
8	492230.73	1262141.66	Аналитический метод	0.50	–
9	491993.50	1262416.38	Аналитический метод	0.50	–
10	491872.67	1262627.80	Аналитический метод	0.50	–
11	491870.93	1262630.04	Аналитический метод	0.50	–
12	491868.62	1262631.70	Аналитический метод	0.50	–
13	491726.68	1262705.83	Аналитический метод	0.50	–
14	491667.90	1263083.39	Аналитический метод	0.50	–
15	491733.21	1263242.29	Аналитический метод	0.50	–
16	491733.70	1263243.85	Аналитический метод	0.50	–
17	491733.92	1263246.97	Аналитический метод	0.50	–
18	491733.16	1263250.01	Аналитический метод	0.50	–
19	491732.39	1263251.46	Аналитический метод	0.50	–
20	491706.44	1263292.20	Аналитический метод	0.50	–
21	491671.80	1263371.05	Аналитический метод	0.50	–
22	491670.57	1263373.12	Аналитический метод	0.50	–
23	491668.89	1263374.84	Аналитический метод	0.50	–
24	491606.27	1263424.90	Аналитический метод	0.50	–
25	491449.64	1263602.18	Аналитический метод	0.50	–
26	491421.29	1263634.26	Аналитический метод	0.50	–
27	491414.46	1263642.01	Аналитический метод	0.50	–
28	491409.42	1263650.70	Аналитический метод	0.50	–
29	491407.43	1263653.12	Аналитический метод	0.50	–
30	491403.31	1263657.19	Аналитический метод	0.50	–
31	491400.68	1263658.88	Аналитический метод	0.50	–
32	491396.87	1263660.55	Аналитический метод	0.50	–
33	491235.05	1263720.61	Аналитический метод	0.50	–
34	491233.68	1263721.01	Аналитический метод	0.50	–
35	491232.24	1263721.22	Аналитический метод	0.50	–
36	491131.57	1263727.95	Аналитический метод	0.50	–
37	490867.32	1263745.96	Аналитический метод	0.50	–
38	490740.60	1263912.36	Аналитический метод	0.50	–
39	490875.39	1264472.20	Аналитический метод	0.50	–
40	490875.65	1264474.14	Аналитический метод	0.50	–
41	490875.29	1264477.25	Аналитический метод	0.50	–
42	490873.99	1264480.09	Аналитический метод	0.50	–
43	490871.87	1264482.39	Аналитический метод	0.50	–
44	490869.14	1264483.93	Аналитический метод	0.50	–
45	490867.19	1264484.42	Аналитический метод	0.50	–
46	490583.32	1264528.25	Аналитический метод	0.50	–
47	490039.98	1264611.86	Аналитический метод	0.50	–
48	489976.38	1264621.82	Аналитический метод	0.50	–
49	489394.83	1264711.67	Аналитический метод	0.50	–
50	489329.96	1264744.99	Аналитический метод	0.50	–

51	489295.57	1264928.91	Аналитический метод	0.50	–
52	489297.89	1264930.76	Аналитический метод	0.50	–
53	489300.00	1264933.07	Аналитический метод	0.50	–
54	489301.29	1264935.92	Аналитический метод	0.50	–
55	489301.63	1264939.03	Аналитический метод	0.50	–
56	489301.00	1264942.10	Аналитический метод	0.50	–
57	489299.45	1264944.81	Аналитический метод	0.50	–
58	489298.83	1264945.60	Аналитический метод	0.50	–
59	489296.51	1264947.70	Аналитический метод	0.50	–
60	489293.66	1264948.99	Аналитический метод	0.50	–
61	489290.55	1264949.34	Аналитический метод	0.50	–
62	489287.49	1264948.70	Аналитический метод	0.50	–
63	489284.77	1264947.15	Аналитический метод	0.50	–
64	489277.30	1264941.18	Аналитический метод	0.50	–
65	489275.71	1264939.58	Аналитический метод	0.50	–
66	489274.17	1264936.85	Аналитический метод	0.50	–
67	489273.56	1264933.78	Аналитический метод	0.50	–
68	489273.72	1264931.53	Аналитический метод	0.50	–
69	489307.65	1264750.01	Аналитический метод	0.50	–
70	488634.96	1264825.04	Аналитический метод	0.50	–
71	488610.80	1264826.16	Аналитический метод	0.50	–
72	488580.83	1264828.71	Аналитический метод	0.50	–
73	488616.44	1264957.75	Аналитический метод	0.50	–
74	488616.70	1264958.96	Аналитический метод	0.50	–
75	488616.80	1264960.19	Аналитический метод	0.50	–
76	488637.69	1265911.42	Аналитический метод	0.50	–
77	488637.65	1265912.58	Аналитический метод	0.50	–
78	488637.47	1265913.73	Аналитический метод	0.50	–
79	488581.74	1266173.95	Аналитический метод	0.50	–
80	488580.97	1267104.63	Аналитический метод	0.50	–
81	488498.28	1267700.20	Аналитический метод	0.50	–
82	488497.43	1267703.07	Аналитический метод	0.50	–
83	488495.80	1267705.52	Аналитический метод	0.50	–
84	488495.67	1267705.66	Аналитический метод	0.50	–
85	488473.24	1267730.30	Аналитический метод	0.50	–
86	488387.76	1268284.38	Аналитический метод	0.50	–
87	488287.55	1269121.53	Аналитический метод	0.50	–
88	488383.74	1269568.94	Аналитический метод	0.50	–
89	488383.94	1269570.26	Аналитический метод	0.50	–
90	488383.95	1269571.59	Аналитический метод	0.50	–
91	488369.97	1269827.19	Аналитический метод	0.50	–
92	488369.84	1269827.95	Аналитический метод	0.50	–
93	488260.33	1270340.22	Аналитический метод	0.50	–
94	488390.85	1270344.33	Аналитический метод	0.50	–
95	488394.88	1270345.01	Аналитический метод	0.50	–
96	488397.85	1270346.00	Аналитический метод	0.50	–
97	488400.36	1270347.86	Аналитический метод	0.50	–
98	488402.18	1270350.41	Аналитический метод	0.50	–
99	488403.12	1270353.39	Аналитический метод	0.50	–
100	488403.09	1270356.52	Аналитический метод	0.50	–
101	488402.93	1270357.51	Аналитический метод	0.50	–
102	488401.94	1270360.47	Аналитический метод	0.50	–
103	488400.08	1270362.99	Аналитический метод	0.50	–
104	488397.53	1270364.81	Аналитический метод	0.50	–
105	488394.55	1270365.75	Аналитический метод	0.50	–
106	488391.42	1270365.72	Аналитический метод	0.50	–
107	488388.78	1270365.28	Аналитический метод	0.50	–
108	488255.83	1270361.09	Аналитический метод	0.50	–
109	488215.22	1270546.99	Аналитический метод	0.50	–
110	488228.42	1270611.74	Аналитический метод	0.50	–
111	488228.61	1270613.19	Аналитический метод	0.50	–
112	488228.29	1270616.30	Аналитический метод	0.50	–
113	488227.03	1270619.16	Аналитический метод	0.50	–
114	488226.15	1270620.32	Аналитический метод	0.50	–
115	488165.31	1270689.89	Аналитический метод	0.50	–
116	488172.22	1270691.63	Аналитический метод	0.50	–
117	488232.64	1270703.23	Аналитический метод	0.50	–

118	488232.74	1270702.89	Аналитический метод	0.50	—
119	488234.13	1270700.09	Аналитический метод	0.50	—
120	488236.31	1270697.85	Аналитический метод	0.50	—
121	488239.08	1270696.39	Аналитический метод	0.50	—
122	488242.17	1270695.86	Аналитический метод	0.50	—
123	488245.26	1270696.31	Аналитический метод	0.50	—
124	488246.22	1270696.61	Аналитический метод	0.50	—
125	488249.02	1270698.00	Аналитический метод	0.50	—
126	488251.26	1270700.18	Аналитический метод	0.50	—
127	488252.72	1270702.95	Аналитический метод	0.50	—
128	488253.20	1270705.77	Аналитический метод	0.50	—
129	488384.38	1270715.46	Аналитический метод	0.50	—
130	488387.43	1270716.17	Аналитический метод	0.50	—
131	488390.10	1270717.79	Аналитический метод	0.50	—
132	488392.15	1270720.16	Аналитический метод	0.50	—
133	488393.36	1270723.05	Аналитический метод	0.50	—
134	488393.62	1270726.17	Аналитический метод	0.50	—
135	488393.54	1270727.16	Аналитический метод	0.50	—
136	488392.83	1270730.21	Аналитический метод	0.50	—
137	488391.21	1270732.89	Аналитический метод	0.50	—
138	488388.84	1270734.93	Аналитический метод	0.50	—
139	488385.95	1270736.14	Аналитический метод	0.50	—
140	488382.83	1270736.40	Аналитический метод	0.50	—
141	488238.50	1270725.74	Аналитический метод	0.50	—
142	488174.62	1270713.48	Аналитический метод	0.50	—
143	488149.81	1270745.77	Аналитический метод	0.50	—
144	488148.38	1270747.27	Аналитический метод	0.50	—
145	488145.71	1270748.91	Аналитический метод	0.50	—
146	488142.67	1270749.65	Аналитический метод	0.50	—
147	488140.60	1270749.60	Аналитический метод	0.50	—
148	487846.71	1270711.68	Аналитический метод	0.50	—
149	487854.78	1270928.17	Аналитический метод	0.50	—
150	487854.41	1270931.28	Аналитический метод	0.50	—
151	487853.10	1270934.11	Аналитический метод	0.50	—
152	487850.97	1270936.41	Аналитический метод	0.50	—
153	487848.23	1270937.93	Аналитический метод	0.50	—
154	487845.16	1270938.54	Аналитический метод	0.50	—
155	487844.16	1270938.57	Аналитический метод	0.50	—
156	487841.06	1270938.20	Аналитический метод	0.50	—
157	487838.22	1270936.88	Аналитический метод	0.50	—
158	487835.93	1270934.75	Аналитический метод	0.50	—
159	487834.40	1270932.02	Аналитический метод	0.50	—
160	487833.80	1270928.95	Аналитический метод	0.50	—
161	487825.59	1270708.96	Аналитический метод	0.50	—
162	487682.58	1270690.61	Аналитический метод	0.50	—
163	487670.43	1270695.34	Аналитический метод	0.50	—
164	487665.42	1270697.28	Аналитический метод	0.50	—
165	487666.61	1270715.39	Аналитический метод	0.50	—
166	487666.65	1270719.39	Аналитический метод	0.50	—
167	487666.20	1270722.48	Аналитический метод	0.50	—
168	487664.81	1270725.29	Аналитический метод	0.50	—
169	487662.62	1270727.52	Аналитический метод	0.50	—
170	487659.85	1270728.98	Аналитический метод	0.50	—
171	487656.77	1270729.50	Аналитический метод	0.50	—
172	487655.77	1270729.51	Аналитический метод	0.50	—
173	487652.67	1270729.06	Аналитический метод	0.50	—
174	487649.87	1270727.67	Аналитический метод	0.50	—
175	487647.63	1270725.48	Аналитический метод	0.50	—
176	487646.18	1270722.71	Аналитический метод	0.50	—
177	487645.66	1270719.63	Аналитический метод	0.50	—
178	487645.62	1270716.20	Аналитический метод	0.50	—
179	487644.91	1270705.36	Аналитический метод	0.50	—
180	487404.84	1270800.52	Аналитический метод	0.50	—
181	487238.94	1270893.21	Аналитический метод	0.50	—
182	487235.72	1270896.09	Аналитический метод	0.50	—
183	487294.25	1271195.83	Аналитический метод	0.50	—
184	487336.62	1271412.24	Аналитический метод	0.50	—

185	487347.42	1271448.00	Аналитический метод	0.50	—
186	487351.33	1271448.39	Аналитический метод	0.50	—
187	487354.35	1271449.18	Аналитический метод	0.50	—
188	487356.99	1271450.87	Аналитический метод	0.50	—
189	487358.97	1271453.29	Аналитический метод	0.50	—
190	487360.10	1271456.21	Аналитический метод	0.50	—
191	487360.28	1271459.33	Аналитический метод	0.50	—
192	487360.18	1271460.33	Аналитический метод	0.50	—
193	487359.39	1271463.35	Аналитический метод	0.50	—
194	487357.70	1271465.98	Аналитический метод	0.50	—
195	487355.28	1271467.97	Аналитический метод	0.50	—
196	487352.35	1271469.07	Аналитический метод	0.50	—
197	487351.83	1271469.18	Аналитический метод	0.50	—
198	487363.11	1271529.40	Аналитический метод	0.50	—
199	487365.60	1271530.20	Аналитический метод	0.50	—
200	487368.15	1271532.02	Аналитический метод	0.50	—
201	487370.00	1271534.54	Аналитический метод	0.50	—
202	487370.99	1271537.51	Аналитический метод	0.50	—
203	487371.15	1271538.49	Аналитический метод	0.50	—
204	487371.17	1271541.62	Аналитический метод	0.50	—
205	487370.22	1271544.60	Аналитический метод	0.50	—
206	487368.40	1271547.15	Аналитический метод	0.50	—
207	487366.72	1271548.38	Аналитический метод	0.50	—
208	487411.95	1271782.78	Аналитический метод	0.50	—
209	487413.58	1271784.74	Аналитический метод	0.50	—
210	487416.55	1271785.74	Аналитический метод	0.50	—
211	487419.05	1271787.62	Аналитический метод	0.50	—
212	487420.86	1271790.17	Аналитический метод	0.50	—
213	487421.79	1271793.16	Аналитический метод	0.50	—
214	487422.61	1271798.54	Аналитический метод	0.50	—
215	487422.57	1271801.67	Аналитический метод	0.50	—
216	487421.56	1271804.63	Аналитический метод	0.50	—
217	487420.09	1271806.59	Аналитический метод	0.50	—
218	487416.92	1271811.95	Аналитический метод	0.50	—
219	487452.83	1271997.74	Аналитический метод	0.50	—
220	487553.15	1271988.75	Аналитический метод	0.50	—
221	487556.27	1271988.96	Аналитический метод	0.50	—
222	487559.17	1271990.13	Аналитический метод	0.50	—
223	487561.58	1271992.14	Аналитический метод	0.50	—
224	487563.24	1271994.79	Аналитический метод	0.50	—
225	487564.00	1271997.82	Аналитический метод	0.50	—
226	487564.10	1271998.82	Аналитический метод	0.50	—
227	487563.88	1272001.94	Аналитический метод	0.50	—
228	487562.72	1272004.84	Аналитический метод	0.50	—
229	487560.71	1272007.24	Аналитический метод	0.50	—
230	487558.06	1272008.90	Аналитический метод	0.50	—
231	487555.03	1272009.67	Аналитический метод	0.50	—
232	487451.51	1272018.94	Аналитический метод	0.50	—
233	487446.37	1272028.60	Аналитический метод	0.50	—
234	487542.49	1272472.19	Аналитический метод	0.50	—
235	487555.92	1272491.12	Аналитический метод	0.50	—
236	487556.96	1272492.98	Аналитический метод	0.50	—
237	487557.58	1272495.02	Аналитический метод	0.50	—
238	487571.48	1272567.45	Аналитический метод	0.50	—
239	487573.75	1272577.24	Аналитический метод	0.50	—
240	487603.95	1272745.96	Аналитический метод	0.50	—
241	487640.36	1272934.30	Аналитический метод	0.50	—
242	487668.37	1273067.62	Аналитический метод	0.50	—
243	487668.53	1273070.74	Аналитический метод	0.50	—
244	487667.71	1273073.76	Аналитический метод	0.50	—
245	487666.00	1273076.38	Аналитический метод	0.50	—
246	487663.56	1273078.35	Аналитический метод	0.50	—
247	487660.64	1273079.46	Аналитический метод	0.50	—
248	487659.66	1273079.67	Аналитический метод	0.50	—
249	487656.54	1273079.82	Аналитический метод	0.50	—
250	487653.52	1273079.00	Аналитический метод	0.50	—
251	487650.90	1273077.29	Аналитический метод	0.50	—



252	487648.93	1273074.86	Аналитический метод	0.50	—
253	487647.82	1273071.93	Аналитический метод	0.50	—
254	487619.78	1272938.45	Аналитический метод	0.50	—
255	487587.32	1272770.58	Аналитический метод	0.50	—
256	487587.22	1272770.08	Аналитический метод	0.50	—
257	487585.47	1272770.20	Аналитический метод	0.50	—
258	487582.44	1272769.44	Аналитический метод	0.50	—
259	487581.52	1272769.05	Аналитический метод	0.50	—
260	487578.87	1272767.39	Аналитический метод	0.50	—
261	487576.86	1272764.99	Аналитический метод	0.50	—
262	487575.69	1272762.08	Аналитический метод	0.50	—
263	487575.48	1272758.96	Аналитический метод	0.50	—
264	487576.24	1272755.93	Аналитический метод	0.50	—
265	487577.67	1272752.58	Аналитический метод	0.50	—
266	487582.47	1272745.13	Аналитический метод	0.50	—
267	487553.18	1272581.47	Аналитический метод	0.50	—
268	487550.93	1272571.80	Аналитический метод	0.50	—
269	487537.41	1272501.32	Аналитический метод	0.50	—
270	487524.06	1272482.50	Аналитический метод	0.50	—
271	487523.07	1272480.75	Аналитический метод	0.50	—
272	487522.44	1272478.83	Аналитический метод	0.50	—
273	487424.99	1272029.10	Аналитический метод	0.50	—
274	487424.92	1272028.74	Аналитический метод	0.50	—
275	487424.86	1272025.61	Аналитический метод	0.50	—
276	487425.77	1272022.61	Аналитический метод	0.50	—
277	487425.94	1272022.28	Аналитический метод	0.50	—
278	487426.52	1272021.18	Аналитический метод	0.50	—
279	487328.02	1272029.98	Аналитический метод	0.50	—
280	487164.24	1272044.48	Аналитический метод	0.50	—
281	486928.17	1272066.80	Аналитический метод	0.50	—
282	486897.14	1272069.94	Аналитический метод	0.50	—
283	486887.46	1272070.72	Аналитический метод	0.50	—
284	486941.43	1272285.86	Аналитический метод	0.50	—
285	486941.71	1272288.98	Аналитический метод	0.50	—
286	486941.01	1272292.03	Аналитический метод	0.50	—
287	486939.40	1272294.71	Аналитический метод	0.50	—
288	486937.04	1272296.77	Аналитический метод	0.50	—
289	486934.17	1272297.99	Аналитический метод	0.50	—
290	486933.20	1272298.24	Аналитический метод	0.50	—
291	486930.08	1272298.52	Аналитический метод	0.50	—
292	486927.03	1272297.82	Аналитический метод	0.50	—
293	486924.35	1272296.21	Аналитический метод	0.50	—
294	486922.29	1272293.85	Аналитический метод	0.50	—
295	486921.06	1272290.97	Аналитический метод	0.50	—
296	486863.93	1272063.23	Аналитический метод	0.50	—
297	486863.65	1272060.12	Аналитический метод	0.50	—
298	486864.10	1272057.77	Аналитический метод	0.50	—
299	486865.50	1272054.97	Аналитический метод	0.50	—
300	486867.70	1272052.74	Аналитический метод	0.50	—
301	486869.78	1272051.57	Аналитический метод	0.50	—
302	486872.82	1272050.83	Аналитический метод	0.50	—
303	486895.21	1272049.03	Аналитический метод	0.50	—
304	486933.11	1272045.10	Аналитический метод	0.50	—
305	487171.37	1272022.28	Аналитический метод	0.50	—
306	487311.01	1272010.36	Аналитический метод	0.50	—
307	487311.54	1272009.46	Аналитический метод	0.50	—
308	487313.91	1272007.41	Аналитический метод	0.50	—
309	487316.79	1272006.19	Аналитический метод	0.50	—
310	487317.76	1272005.95	Аналитический метод	0.50	—
311	487320.87	1272005.68	Аналитический метод	0.50	—
312	487323.92	1272006.39	Аналитический метод	0.50	—
313	487326.60	1272008.00	Аналитический метод	0.50	—
314	487327.41	1272008.93	Аналитический метод	0.50	—
315	487328.26	1272008.87	Аналитический метод	0.50	—
316	487431.81	1271999.62	Аналитический метод	0.50	—
317	487394.79	1271808.11	Аналитический метод	0.50	—
318	487398.88	1271801.20	Аналитический метод	0.50	—

319	487392.11	1271790.79	Аналитический метод	0.50	—
320	487344.29	1271542.97	Аналитический метод	0.50	—
321	487330.32	1271468.41	Аналитический метод	0.50	—
322	487329.12	1271460.02	Аналитический метод	0.50	—
323	487316.21	1271417.30	Аналитический метод	0.50	—
324	487275.22	1271207.97	Аналитический метод	0.50	—
325	487265.56	1271207.53	Аналитический метод	0.50	—
326	487259.90	1271207.30	Аналитический метод	0.50	—
327	487256.83	1271206.68	Аналитический метод	0.50	—
328	487254.10	1271205.15	Аналитический метод	0.50	—
329	487251.98	1271202.85	Аналитический метод	0.50	—
330	487250.68	1271200.00	Аналитический метод	0.50	—
331	487250.32	1271196.89	Аналитический метод	0.50	—
332	487250.36	1271195.89	Аналитический метод	0.50	—
333	487250.98	1271192.83	Аналитический метод	0.50	—
334	487252.51	1271190.10	Аналитический метод	0.50	—
335	487254.81	1271187.98	Аналитический метод	0.50	—
336	487257.66	1271186.68	Аналитический метод	0.50	—
337	487260.76	1271186.32	Аналитический метод	0.50	—
338	487266.46	1271186.55	Аналитический метод	0.50	—
339	487271.08	1271186.76	Аналитический метод	0.50	—
340	487213.96	1270894.26	Аналитический метод	0.50	—
341	487192.63	1270812.17	Аналитический метод	0.50	—
342	487081.29	1270360.66	Аналитический метод	0.50	—
343	486981.43	1270227.21	Аналитический метод	0.50	—
344	486970.33	1270213.34	Аналитический метод	0.50	—
345	486963.54	1270202.61	Аналитический метод	0.50	—
346	486962.24	1270206.32	Аналитический метод	0.50	—
347	486959.32	1270217.09	Аналитический метод	0.50	—
348	486955.91	1270232.03	Аналитический метод	0.50	—
349	486953.94	1270240.03	Аналитический метод	0.50	—
350	486951.29	1270249.80	Аналитический метод	0.50	—
351	486947.74	1270260.03	Аналитический метод	0.50	—
352	486947.98	1270262.41	Аналитический метод	0.50	—
353	486947.95	1270263.25	Аналитический метод	0.50	—
354	486948.00	1270263.32	Аналитический метод	0.50	—
355	486949.30	1270264.78	Аналитический метод	0.50	—
356	486950.53	1270266.03	Аналитический метод	0.50	—
357	486954.23	1270267.15	Аналитический метод	0.50	—
358	486961.16	1270269.18	Аналитический метод	0.50	—
359	486965.68	1270270.58	Аналитический метод	0.50	—
360	486966.00	1270270.67	Аналитический метод	0.50	—
361	486966.28	1270270.87	Аналитический метод	0.50	—
362	486966.48	1270271.16	Аналитический метод	0.50	—
363	486966.56	1270271.50	Аналитический метод	0.50	—
364	486966.53	1270271.82	Аналитический метод	0.50	—
365	486964.04	1270277.24	Аналитический метод	0.50	—
366	486963.87	1270277.43	Аналитический метод	0.50	—
367	486963.57	1270277.60	Аналитический метод	0.50	—
368	486963.23	1270277.67	Аналитический метод	0.50	—
369	486962.98	1270277.64	Аналитический метод	0.50	—
370	486945.52	1270269.96	Аналитический метод	0.50	—
371	486895.39	1270253.26	Аналитический метод	0.50	—
372	486886.59	1270252.86	Аналитический метод	0.50	—
373	486886.29	1270252.85	Аналитический метод	0.50	—
374	486886.01	1270252.75	Аналитический метод	0.50	—
375	486877.16	1270250.00	Аналитический метод	0.50	—
376	486876.99	1270249.89	Аналитический метод	0.50	—
377	486876.76	1270249.63	Аналитический метод	0.50	—
378	486876.64	1270249.31	Аналитический метод	0.50	—
379	486876.62	1270249.10	Аналитический метод	0.50	—
380	486877.66	1270243.50	Аналитический метод	0.50	—
381	486877.72	1270243.37	Аналитический метод	0.50	—
382	486877.81	1270243.24	Аналитический метод	0.50	—
383	486879.37	1270241.82	Аналитический метод	0.50	—
384	486879.53	1270241.73	Аналитический метод	0.50	—
385	486879.71	1270241.68	Аналитический метод	0.50	—

386	486884.06	1270241.60	Аналитический метод	0.50	—
387	486884.42	1270241.59	Аналитический метод	0.50	—
388	486884.76	1270241.72	Аналитический метод	0.50	—
389	486888.52	1270243.10	Аналитический метод	0.50	—
390	486893.85	1270239.39	Аналитический метод	0.50	—
391	486898.25	1270235.71	Аналитический метод	0.50	—
392	486900.50	1270229.15	Аналитический метод	0.50	—
393	486902.72	1270219.64	Аналитический метод	0.50	—
394	486908.48	1270196.29	Аналитический метод	0.50	—
395	486915.59	1270167.15	Аналитический метод	0.50	—
396	486920.23	1270150.36	Аналитический метод	0.50	—
397	486921.79	1270145.09	Аналитический метод	0.50	—
398	486919.03	1270143.62	Аналитический метод	0.50	—
399	486916.86	1270141.37	Аналитический метод	0.50	—
400	486915.43	1270139.33	Аналитический метод	0.50	—
401	486904.47	1270124.88	Аналитический метод	0.50	—
402	486868.35	1270076.88	Аналитический метод	0.50	—
403	486756.38	1270449.37	Аналитический метод	0.50	—
404	486802.16	1270498.28	Аналитический метод	0.50	—
405	486803.17	1270499.56	Аналитический метод	0.50	—
406	486804.48	1270502.40	Аналитический метод	0.50	—
407	486804.85	1270505.51	Аналитический метод	0.50	—
408	486804.65	1270507.13	Аналитический метод	0.50	—
409	486717.26	1270929.69	Аналитический метод	0.50	—
410	486624.94	1271481.60	Аналитический метод	0.50	—
411	486540.91	1271980.13	Аналитический метод	0.50	—
412	486430.88	1272373.87	Аналитический метод	0.50	—
413	486430.25	1272375.54	Аналитический метод	0.50	—
414	486429.33	1272377.08	Аналитический метод	0.50	—
415	486374.77	1272451.77	Аналитический метод	0.50	—
416	486373.26	1272453.41	Аналитический метод	0.50	—
417	486370.61	1272455.07	Аналитический метод	0.50	—
418	486367.58	1272455.83	Аналитический метод	0.50	—
419	486365.35	1272455.78	Аналитический метод	0.50	—
420	486113.50	1272421.65	Аналитический метод	0.50	—
421	486088.88	1272439.73	Аналитический метод	0.50	—
422	486138.39	1272696.69	Аналитический метод	0.50	—
423	486138.49	1272699.81	Аналитический метод	0.50	—
424	486138.27	1272701.01	Аналитический метод	0.50	—
425	486137.04	1272703.89	Аналитический метод	0.50	—
426	486134.99	1272706.25	Аналитический метод	0.50	—
427	486134.01	1272706.97	Аналитический метод	0.50	—
428	486131.15	1272708.24	Аналитический метод	0.50	—
429	486072.82	1272723.84	Аналитический метод	0.50	—
430	486078.23	1272775.70	Аналитический метод	0.50	—
431	486078.06	1272778.82	Аналитический метод	0.50	—
432	486077.55	1272780.49	Аналитический метод	0.50	—
433	486075.94	1272783.17	Аналитический метод	0.50	—
434	486074.70	1272784.40	Аналитический метод	0.50	—
435	486072.02	1272786.01	Аналитический метод	0.50	—
436	486068.97	1272786.71	Аналитический метод	0.50	—
437	485906.57	1272797.89	Аналитический метод	0.50	—
438	485826.77	1272798.00	Аналитический метод	0.50	—
439	485823.64	1272798.01	Аналитический метод	0.50	—
440	485820.67	1272797.05	Аналитический метод	0.50	—
441	485818.13	1272795.22	Аналитический метод	0.50	—
442	485771.56	1272792.75	Аналитический метод	0.50	—
443	485672.05	1272775.81	Аналитический метод	0.50	—
444	485670.16	1272785.33	Аналитический метод	0.50	—
445	485666.27	1272789.44	Аналитический метод	0.50	—
446	485663.91	1272791.49	Аналитический метод	0.50	—
447	485661.04	1272792.72	Аналитический метод	0.50	—
448	485657.92	1272793.00	Аналитический метод	0.50	—
449	485656.75	1272792.85	Аналитический метод	0.50	—
450	485653.70	1272792.15	Аналитический метод	0.50	—
451	485651.02	1272790.54	Аналитический метод	0.50	—
452	485648.96	1272788.18	Аналитический метод	0.50	—

453	485647.74	1272785.30	Аналитический метод	0.50	–
454	485647.46	1272782.19	Аналитический метод	0.50	–
455	485648.12	1272779.12	Аналитический метод	0.50	–
456	485649.77	1272776.45	Аналитический метод	0.50	–
457	485650.86	1272774.68	Аналитический метод	0.50	–
458	485651.34	1272772.30	Аналитический метод	0.50	–
459	485448.93	1272738.25	Аналитический метод	0.50	–
460	485374.13	1272886.22	Аналитический метод	0.50	–
461	485380.37	1273053.22	Аналитический метод	0.50	–
462	485538.64	1273086.36	Аналитический метод	0.50	–
463	485541.60	1273088.18	Аналитический метод	0.50	–
464	485542.17	1273088.74	Аналитический метод	0.50	–
465	485544.09	1273091.63	Аналитический метод	0.50	–
466	485544.91	1273095.01	Аналитический метод	0.50	–
467	485544.93	1273095.81	Аналитический метод	0.50	–
468	485544.27	1273099.22	Аналитический метод	0.50	–
469	485520.96	1273138.38	Аналитический метод	0.50	–
470	485485.93	1273491.34	Аналитический метод	0.50	–
471	485675.90	1273529.70	Аналитический метод	0.50	–
472	485678.83	1273530.79	Аналитический метод	0.50	–
473	485681.28	1273532.74	Аналитический метод	0.50	–
474	485682.40	1273534.22	Аналитический метод	0.50	–
475	485683.62	1273537.10	Аналитический метод	0.50	–
476	485683.90	1273538.94	Аналитический метод	0.50	–
477	485683.59	1273542.05	Аналитический метод	0.50	–
478	485645.57	1273686.52	Аналитический метод	0.50	–
479	485698.38	1273772.64	Аналитический метод	0.50	–
480	485785.57	1273779.98	Аналитический метод	0.50	–
481	485788.77	1273780.80	Аналитический метод	0.50	–
482	485791.53	1273782.62	Аналитический метод	0.50	–
483	485928.48	1273909.73	Аналитический метод	0.50	–
484	485957.02	1273950.55	Аналитический метод	0.50	–
485	485958.39	1273953.36	Аналитический метод	0.50	–
486	485958.82	1273956.46	Аналитический метод	0.50	–
487	485958.28	1273959.54	Аналитический метод	0.50	–
488	485956.81	1273962.30	Аналитический метод	0.50	–
489	485954.56	1273964.47	Аналитический метод	0.50	–
490	485953.74	1273965.05	Аналитический метод	0.50	–
491	485950.92	1273966.41	Аналитический метод	0.50	–
492	485947.83	1273966.85	Аналитический метод	0.50	–
493	485944.75	1273966.30	Аналитический метод	0.50	–
494	485941.98	1273964.83	Аналитический метод	0.50	–
495	485939.81	1273962.58	Аналитический метод	0.50	–
496	485912.55	1273923.60	Аналитический метод	0.50	–
497	485780.03	1273800.59	Аналитический метод	0.50	–
498	485692.81	1273793.10	Аналитический метод	0.50	–
499	485689.35	1273792.80	Аналитический метод	0.50	–
500	485686.66	1273791.65	Аналитический метод	0.50	–
501	485684.42	1273789.76	Аналитический метод	0.50	–
502	485682.61	1273786.80	Аналитический метод	0.50	–
503	485625.22	1273693.49	Аналитический метод	0.50	–
504	485623.84	1273689.72	Аналитический метод	0.50	–
505	485624.07	1273685.72	Аналитический метод	0.50	–
506	485660.31	1273547.98	Аналитический метод	0.50	–
507	485472.03	1273509.96	Аналитический метод	0.50	–
508	485469.09	1273508.87	Аналитический метод	0.50	–
509	485466.64	1273506.93	Аналитический метод	0.50	–
510	485465.96	1273506.10	Аналитический метод	0.50	–
511	485465.37	1273505.21	Аналитический метод	0.50	–
512	485464.24	1273502.29	Аналитический метод	0.50	–
513	485464.05	1273499.17	Аналитический метод	0.50	–
514	485500.31	1273133.84	Аналитический метод	0.50	–
515	485500.76	1273131.70	Аналитический метод	0.50	–
516	485501.68	1273129.69	Аналитический метод	0.50	–
517	485517.54	1273103.25	Аналитический метод	0.50	–
518	485367.65	1273072.05	Аналитический метод	0.50	–
519	485364.73	1273070.90	Аналитический метод	0.50	–

520	485364.42	1273070.72	Аналитический метод	0.50	–
521	485362.06	1273068.68	Аналитический метод	0.50	–
522	485360.44	1273066.00	Аналитический метод	0.50	–
523	485360.31	1273065.66	Аналитический метод	0.50	–
524	485359.70	1273062.59	Аналитический метод	0.50	–
525	485353.04	1272884.12	Аналитический метод	0.50	–
526	485353.04	1272884.12	Аналитический метод	0.50	–
527	485353.27	1272881.58	Аналитический метод	0.50	–
528	485354.10	1272879.24	Аналитический метод	0.50	–
529	485427.58	1272733.94	Аналитический метод	0.50	–
530	485383.06	1272724.05	Аналитический метод	0.50	–
531	485005.82	1272567.36	Аналитический метод	0.50	–
532	484917.53	1272530.77	Аналитический метод	0.50	–
533	484914.86	1272529.13	Аналитический метод	0.50	–
534	484912.83	1272526.75	Аналитический метод	0.50	–
535	484911.64	1272523.86	Аналитический метод	0.50	–
536	484911.39	1272520.74	Аналитический метод	0.50	–
537	484912.12	1272517.70	Аналитический метод	0.50	–
538	484912.50	1272516.78	Аналитический метод	0.50	–
539	484914.14	1272514.11	Аналитический метод	0.50	–
540	484916.52	1272512.08	Аналитический метод	0.50	–
541	484919.41	1272510.88	Аналитический метод	0.50	–
542	484922.53	1272510.64	Аналитический метод	0.50	–
543	484925.57	1272511.37	Аналитический метод	0.50	–
544	485013.88	1272547.97	Аналитический метод	0.50	–
545	485389.41	1272703.95	Аналитический метод	0.50	–
546	485444.43	1272716.20	Аналитический метод	0.50	–
547	485665.50	1272753.39	Аналитический метод	0.50	–
548	485773.76	1272771.82	Аналитический метод	0.50	–
549	485822.47	1272773.82	Аналитический метод	0.50	–
550	485906.23	1272776.86	Аналитический метод	0.50	–
551	486056.16	1272766.54	Аналитический метод	0.50	–
552	486050.96	1272716.68	Аналитический метод	0.50	–
553	486051.12	1272713.56	Аналитический метод	0.50	–
554	486051.31	1272712.80	Аналитический метод	0.50	–
555	486052.66	1272709.97	Аналитический метод	0.50	–
556	486053.13	1272709.34	Аналитический метод	0.50	–
557	486055.46	1272707.25	Аналитический метод	0.50	–
558	486058.32	1272705.98	Аналитический метод	0.50	–
559	486115.83	1272690.60	Аналитический метод	0.50	–
560	486066.93	1272436.89	Аналитический метод	0.50	–
561	486066.77	1272434.39	Аналитический метод	0.50	–
562	486067.44	1272431.33	Аналитический метод	0.50	–
563	486069.03	1272428.64	Аналитический метод	0.50	–
564	486070.83	1272426.93	Аналитический метод	0.50	–
565	486104.65	1272402.09	Аналитический метод	0.50	–
566	486108.10	1272400.46	Аналитический метод	0.50	–
567	486111.91	1272400.24	Аналитический метод	0.50	–
568	486361.68	1272434.09	Аналитический метод	0.50	–
569	486411.19	1272366.30	Аналитический метод	0.50	–
570	486520.39	1271975.55	Аналитический метод	0.50	–
571	486604.23	1271478.12	Аналитический метод	0.50	–
572	486696.61	1270925.83	Аналитический метод	0.50	–
573	486782.93	1270508.46	Аналитический метод	0.50	–
574	486736.72	1270459.09	Аналитический метод	0.50	–
575	486735.47	1270457.44	Аналитический метод	0.50	–
576	486734.29	1270454.55	Аналитический метод	0.50	–
577	486734.06	1270451.43	Аналитический метод	0.50	–
578	486734.45	1270449.38	Аналитический метод	0.50	–
579	486850.90	1270062.00	Аналитический метод	0.50	–
580	486003.90	1269890.84	Аналитический метод	0.50	–
581	485960.25	1269867.58	Аналитический метод	0.50	–
582	485429.82	1269753.27	Аналитический метод	0.50	–
583	485381.04	1269742.75	Аналитический метод	0.50	–
584	485379.33	1269742.22	Аналитический метод	0.50	–
585	485376.66	1269740.59	Аналитический метод	0.50	–
586	485374.63	1269738.21	Аналитический метод	0.50	–

587	485373.83	1269736.60	Аналитический метод	0.50	–
588	485053.90	1268913.33	Аналитический метод	0.50	–
589	484747.71	1268470.87	Аналитический метод	0.50	–
590	484532.49	1268506.58	Аналитический метод	0.50	–
591	484529.47	1268506.61	Аналитический метод	0.50	–
592	484526.55	1268505.74	Аналитический метод	0.50	–
593	484275.87	1268387.96	Аналитический метод	0.50	–
594	484022.17	1268485.82	Аналитический метод	0.50	–
595	483728.40	1268639.49	Аналитический метод	0.50	–
596	483726.35	1268640.28	Аналитический метод	0.50	–
597	483724.19	1268640.62	Аналитический метод	0.50	–
598	483342.25	1268656.68	Аналитический метод	0.50	–
599	483230.98	1268756.99	Аналитический метод	0.50	–
600	483229.33	1268758.19	Аналитический метод	0.50	–
601	483227.47	1268759.04	Аналитический метод	0.50	–
602	482925.46	1268860.91	Аналитический метод	0.50	–
603	482923.90	1268863.63	Аналитический метод	0.50	–
604	482921.58	1268865.73	Аналитический метод	0.50	–
605	482918.73	1268867.01	Аналитический метод	0.50	–
606	482915.62	1268867.35	Аналитический метод	0.50	–
607	482912.56	1268866.71	Аналитический метод	0.50	–
608	482909.84	1268865.15	Аналитический метод	0.50	–
609	482907.74	1268862.83	Аналитический метод	0.50	–
610	482906.46	1268859.98	Аналитический метод	0.50	–
611	482905.91	1268858.11	Аналитический метод	0.50	–
612	482905.57	1268855.00	Аналитический метод	0.50	–
613	482906.21	1268851.94	Аналитический метод	0.50	–
614	482907.77	1268849.23	Аналитический метод	0.50	–
615	482910.08	1268847.12	Аналитический метод	0.50	–
616	482913.10	1268844.33	Аналитический метод	0.50	–
617	482915.36	1268842.18	Аналитический метод	0.50	–
618	482918.19	1268840.83	Аналитический метод	0.50	–
619	483218.62	1268739.86	Аналитический метод	0.50	–
620	483331.13	1268638.43	Аналитический метод	0.50	–
621	483334.04	1268636.60	Аналитический метод	0.50	–
622	483337.40	1268635.86	Аналитический метод	0.50	–
623	483720.85	1268619.74	Аналитический метод	0.50	–
624	484013.50	1268466.65	Аналитический метод	0.50	–
625	484272.70	1268366.68	Аналитический метод	0.50	–
626	484276.65	1268366.02	Аналитический метод	0.50	–
627	484280.55	1268366.96	Аналитический метод	0.50	–
628	484532.43	1268485.30	Аналитический метод	0.50	–
629	484757.41	1268447.97	Аналитический метод	0.50	–
630	484844.33	1268433.80	Аналитический метод	0.50	–
631	484876.90	1268428.42	Аналитический метод	0.50	–
632	484983.59	1268313.40	Аналитический метод	0.50	–
633	484987.02	1268309.70	Аналитический метод	0.50	–
634	484989.48	1268307.77	Аналитический метод	0.50	–
635	484992.41	1268306.69	Аналитический метод	0.50	–
636	484995.54	1268306.57	Аналитический метод	0.50	–
637	484998.55	1268307.42	Аналитический метод	0.50	–
638	485001.15	1268309.16	Аналитический метод	0.50	–
639	485001.88	1268309.84	Аналитический метод	0.50	–
640	485003.82	1268312.30	Аналитический метод	0.50	–
641	485004.90	1268315.24	Аналитический метод	0.50	–
642	485005.02	1268318.36	Аналитический метод	0.50	–
643	485004.17	1268321.37	Аналитический метод	0.50	–
644	485002.42	1268323.97	Аналитический метод	0.50	–
645	484998.99	1268327.68	Аналитический метод	0.50	–
646	484889.74	1268445.46	Аналитический метод	0.50	–
647	484887.14	1268447.46	Аналитический метод	0.50	–
648	484884.04	1268448.52	Аналитический метод	0.50	–
649	484847.73	1268454.52	Аналитический метод	0.50	–
650	484770.65	1268467.10	Аналитический метод	0.50	–
651	485072.58	1268903.41	Аналитический метод	0.50	–
652	485391.26	1269723.47	Аналитический метод	0.50	–
653	485434.24	1269732.74	Аналитический метод	0.50	–

654	485967.54	1269847.67	Аналитический метод	0.50	—
655	486000.51	1269854.21	Аналитический метод	0.50	—
656	486003.59	1269854.75	Аналитический метод	0.50	—
657	486007.50	1269856.08	Аналитический метод	0.50	—
658	486010.27	1269857.55	Аналитический метод	0.50	—
659	486012.45	1269859.79	Аналитический метод	0.50	—
660	486013.98	1269863.18	Аналитический метод	0.50	—
661	486016.10	1269871.88	Аналитический метод	0.50	—
662	486866.53	1270043.74	Аналитический метод	0.50	—
663	486867.01	1270043.84	Аналитический метод	0.50	—
664	486869.89	1270045.08	Аналитический метод	0.50	—
665	486872.24	1270047.14	Аналитический метод	0.50	—
666	486872.54	1270047.52	Аналитический метод	0.50	—
667	486921.23	1270112.22	Аналитический метод	0.50	—
668	486932.41	1270126.96	Аналитический метод	0.50	—
669	486934.07	1270129.34	Аналитический метод	0.50	—
670	486935.44	1270132.15	Аналитический метод	0.50	—
671	486935.87	1270135.25	Аналитический метод	0.50	—
672	486935.33	1270138.33	Аналитический метод	0.50	—
673	486933.86	1270141.09	Аналитический метод	0.50	—
674	486931.60	1270143.26	Аналитический метод	0.50	—
675	486930.79	1270143.83	Аналитический метод	0.50	—
676	486927.97	1270145.20	Аналитический метод	0.50	—
677	486924.87	1270145.64	Аналитический метод	0.50	—
678	486923.82	1270145.45	Аналитический метод	0.50	—
679	486922.15	1270150.92	Аналитический метод	0.50	—
680	486917.53	1270167.66	Аналитический метод	0.50	—
681	486910.43	1270196.77	Аналитический метод	0.50	—
682	486904.66	1270220.11	Аналитический метод	0.50	—
683	486902.42	1270229.70	Аналитический метод	0.50	—
684	486900.09	1270236.45	Аналитический метод	0.50	—
685	486900.07	1270236.55	Аналитический метод	0.50	—
686	486899.98	1270236.78	Аналитический метод	0.50	—
687	486899.93	1270236.86	Аналитический метод	0.50	—
688	486899.87	1270236.94	Аналитический метод	0.50	—
689	486899.69	1270237.11	Аналитический метод	0.50	—
690	486899.60	1270237.17	Аналитический метод	0.50	—
691	486895.06	1270240.98	Аналитический метод	0.50	—
692	486889.36	1270244.93	Аналитический метод	0.50	—
693	486889.08	1270245.13	Аналитический метод	0.50	—
694	486888.78	1270245.21	Аналитический метод	0.50	—
695	486888.48	1270245.20	Аналитический метод	0.50	—
696	486888.15	1270245.08	Аналитический метод	0.50	—
697	486884.08	1270243.58	Аналитический метод	0.50	—
698	486880.30	1270243.66	Аналитический метод	0.50	—
699	486879.52	1270244.37	Аналитический метод	0.50	—
700	486878.77	1270248.42	Аналитический метод	0.50	—
701	486886.64	1270250.87	Аналитический метод	0.50	—
702	486895.75	1270251.28	Аналитический метод	0.50	—
703	486946.24	1270268.09	Аналитический метод	0.50	—
704	486962.72	1270275.36	Аналитический метод	0.50	—
705	486964.18	1270272.19	Аналитический метод	0.50	—
706	486960.59	1270271.10	Аналитический метод	0.50	—
707	486953.66	1270269.07	Аналитический метод	0.50	—
708	486949.79	1270267.89	Аналитический метод	0.50	—
709	486949.47	1270267.77	Аналитический метод	0.50	—
710	486949.21	1270267.54	Аналитический метод	0.50	—
711	486947.84	1270266.15	Аналитический метод	0.50	—
712	486946.38	1270264.52	Аналитический метод	0.50	—
713	486946.01	1270263.88	Аналитический метод	0.50	—
714	486945.97	1270263.76	Аналитический метод	0.50	—
715	486945.95	1270263.42	Аналитический метод	0.50	—
716	486945.96	1270263.30	Аналитический метод	0.50	—
717	486945.98	1270262.47	Аналитический метод	0.50	—
718	486945.76	1270260.18	Аналитический метод	0.50	—
719	486945.75	1270260.14	Аналитический метод	0.50	—
720	486945.73	1270259.79	Аналитический метод	0.50	—

721	486945.83	1270259.46	Аналитический метод	0.50	–
722	486945.85	1270259.42	Аналитический метод	0.50	–
723	486949.38	1270249.21	Аналитический метод	0.50	–
724	486952.00	1270239.53	Аналитический метод	0.50	–
725	486953.96	1270231.57	Аналитический метод	0.50	–
726	486957.38	1270216.60	Аналитический метод	0.50	–
727	486960.33	1270205.73	Аналитический метод	0.50	–
728	486962.18	1270200.45	Аналитический метод	0.50	–
729	486958.41	1270194.51	Аналитический метод	0.50	–
730	486957.18	1270191.63	Аналитический метод	0.50	–
731	486956.89	1270188.52	Аналитический метод	0.50	–
732	486957.57	1270185.46	Аналитический метод	0.50	–
733	486959.17	1270182.77	Аналитический метод	0.50	–
734	486961.52	1270180.71	Аналитический метод	0.50	–
735	486962.36	1270180.17	Аналитический метод	0.50	–
736	486965.24	1270178.93	Аналитический метод	0.50	–
737	486968.35	1270178.64	Аналитический метод	0.50	–
738	486971.40	1270179.33	Аналитический метод	0.50	–
739	486974.10	1270180.93	Аналитический метод	0.50	–
740	486976.16	1270183.28	Аналитический метод	0.50	–
741	486987.46	1270201.13	Аналитический метод	0.50	–
742	486998.04	1270214.36	Аналитический метод	0.50	–
743	487099.44	1270349.87	Аналитический метод	0.50	–
744	487100.47	1270351.58	Аналитический метод	0.50	–
745	487101.14	1270353.46	Аналитический метод	0.50	–
746	487212.99	1270807.02	Аналитический метод	0.50	–
747	487230.37	1270873.94	Аналитический метод	0.50	–
748	487395.81	1270781.51	Аналитический метод	0.50	–
749	487650.60	1270680.52	Аналитический метод	0.50	–
750	487677.57	1270670.02	Аналитический метод	0.50	–
751	487679.98	1270669.41	Аналитический метод	0.50	–
752	487682.47	1270669.42	Аналитический метод	0.50	–
753	487824.38	1270687.63	Аналитический метод	0.50	–
754	487825.59	1270686.51	Аналитический метод	0.50	–
755	487828.43	1270685.19	Аналитический метод	0.50	–
756	487831.53	1270684.82	Аналитический метод	0.50	–
757	487834.60	1270685.42	Аналитический метод	0.50	–
758	487837.33	1270686.95	Аналитический метод	0.50	–
759	487839.46	1270689.24	Аналитический метод	0.50	–
760	487839.63	1270689.59	Аналитический метод	0.50	–
761	488137.01	1270727.96	Аналитический метод	0.50	–
762	488152.16	1270708.24	Аналитический метод	0.50	–
763	488142.76	1270705.89	Аналитический метод	0.50	–
764	488139.88	1270704.67	Аналитический метод	0.50	–
765	488139.22	1270704.22	Аналитический метод	0.50	–
766	488137.03	1270701.98	Аналитический метод	0.50	–
767	488135.64	1270699.18	Аналитический метод	0.50	–
768	488135.19	1270696.08	Аналитический метод	0.50	–
769	488135.71	1270693.00	Аналитический метод	0.50	–
770	488135.99	1270692.26	Аналитический метод	0.50	–
771	488137.66	1270689.61	Аналитический метод	0.50	–
772	488206.76	1270610.60	Аналитический метод	0.50	–
773	488194.18	1270548.91	Аналитический метод	0.50	–
774	488193.98	1270546.84	Аналитический метод	0.50	–
775	488194.21	1270544.77	Аналитический метод	0.50	–
776	488237.17	1270348.10	Аналитический метод	0.50	–
777	488349.13	1269824.40	Аналитический метод	0.50	–
778	488362.90	1269571.92	Аналитический метод	0.50	–
779	488266.63	1269124.15	Аналитический метод	0.50	–
780	488266.42	1269122.50	Аналитический метод	0.50	–
781	488266.48	1269120.86	Аналитический метод	0.50	–
782	488366.96	1268281.53	Аналитический метод	0.50	–
783	488452.99	1267723.82	Аналитический метод	0.50	–
784	488453.84	1267721.03	Аналитический метод	0.50	–
785	488455.48	1267718.60	Аналитический метод	0.50	–
786	488477.95	1267693.94	Аналитический метод	0.50	–
787	488559.97	1267103.17	Аналитический метод	0.50	–



788	488560.80	1266171.73	Аналитический метод	0.50	—
789	488616.67	1265910.59	Аналитический метод	0.50	—
790	488595.84	1264962.02	Аналитический метод	0.50	—
791	488557.06	1264821.52	Аналитический метод	0.50	—
792	488556.70	1264819.07	Аналитический метод	0.50	—
793	488557.13	1264815.97	Аналитический метод	0.50	—
794	488558.50	1264813.16	Аналитический метод	0.50	—
795	488560.66	1264810.90	Аналитический метод	0.50	—
796	488563.42	1264809.42	Аналитический метод	0.50	—
797	488565.85	1264808.91	Аналитический метод	0.50	—
798	488609.43	1264805.20	Аналитический метод	0.50	—
799	488633.31	1264804.09	Аналитический метод	0.50	—
800	489317.50	1264727.78	Аналитический метод	0.50	—
801	489386.82	1264692.17	Аналитический метод	0.50	—
802	489388.30	1264691.56	Аналитический метод	0.50	—
803	489389.86	1264691.19	Аналитический метод	0.50	—
804	489973.15	1264601.07	Аналитический метод	0.50	—
805	490036.76	1264591.11	Аналитический метод	0.50	—
806	490567.55	1264509.42	Аналитический метод	0.50	—
807	490564.99	1264503.83	Аналитический метод	0.50	—
808	490563.93	1264498.21	Аналитический метод	0.50	—
809	490563.83	1264495.09	Аналитический метод	0.50	—
810	490564.71	1264492.08	Аналитический метод	0.50	—
811	490566.47	1264489.50	Аналитический метод	0.50	—
812	490568.94	1264487.58	Аналитический метод	0.50	—
813	490571.89	1264486.53	Аналитический метод	0.50	—
814	490572.87	1264486.34	Аналитический метод	0.50	—
815	490576.00	1264486.24	Аналитический метод	0.50	—
816	490579.00	1264487.12	Аналитический метод	0.50	—
817	490581.59	1264488.88	Аналитический метод	0.50	—
818	490583.50	1264491.35	Аналитический метод	0.50	—
819	490584.56	1264494.30	Аналитический метод	0.50	—
820	490585.15	1264497.41	Аналитический метод	0.50	—
821	490589.12	1264506.10	Аналитический метод	0.50	—
822	490852.17	1264465.49	Аналитический метод	0.50	—
823	490718.96	1263912.20	Аналитический метод	0.50	—
824	490718.74	1263910.92	Аналитический метод	0.50	—
825	490718.89	1263907.80	Аналитический метод	0.50	—
826	490720.01	1263904.88	Аналитический метод	0.50	—
827	490720.72	1263903.80	Аналитический метод	0.50	—
828	490853.64	1263729.26	Аналитический метод	0.50	—
829	490854.37	1263728.41	Аналитический метод	0.50	—
830	490856.86	1263726.52	Аналитический метод	0.50	—
831	490859.81	1263725.48	Аналитический метод	0.50	—
832	490860.92	1263725.34	Аналитический метод	0.50	—
833	491117.62	1263707.86	Аналитический метод	0.50	—
834	491113.02	1263689.58	Аналитический метод	0.50	—
835	491112.74	1263686.46	Аналитический метод	0.50	—
836	491113.44	1263683.41	Аналитический метод	0.50	—
837	491115.05	1263680.73	Аналитический метод	0.50	—
838	491117.40	1263678.67	Аналитический метод	0.50	—
839	491120.28	1263677.44	Аналитический метод	0.50	—
840	491121.25	1263677.20	Аналитический метод	0.50	—
841	491124.37	1263676.92	Аналитический метод	0.50	—
842	491127.42	1263677.62	Аналитический метод	0.50	—
843	491130.10	1263679.22	Аналитический метод	0.50	—
844	491132.16	1263681.58	Аналитический метод	0.50	—
845	491133.39	1263684.46	Аналитический метод	0.50	—
846	491138.91	1263706.42	Аналитический метод	0.50	—
847	491229.24	1263700.37	Аналитический метод	0.50	—
848	491389.00	1263641.07	Аналитический метод	0.50	—
849	491391.31	1263640.06	Аналитический метод	0.50	—
850	491397.37	1263629.62	Аналитический метод	0.50	—
851	491591.74	1263409.63	Аналитический метод	0.50	—
852	491653.66	1263360.13	Аналитический метод	0.50	—
853	491687.86	1263282.28	Аналитический метод	0.50	—
854	491711.61	1263244.99	Аналитический метод	0.50	—

855	491647.31	1263088.53	Аналитический метод	0.50	--
856	491646.63	1263085.91	Аналитический метод	0.50	--
857	491646.68	1263083.19	Аналитический метод	0.50	--
858	491706.78	1262697.12	Аналитический метод	0.50	--
859	491707.13	1262695.63	Аналитический метод	0.50	--
860	491708.53	1262692.83	Аналитический метод	0.50	--
861	491710.73	1262690.60	Аналитический метод	0.50	--
862	491712.03	1262689.79	Аналитический метод	0.50	--
863	491856.04	1262614.58	Аналитический метод	0.50	--
864	491976.28	1262404.19	Аналитический метод	0.50	--
865	492208.96	1262134.74	Аналитический метод	0.50	--
866	492208.20	1262134.05	Аналитический метод	0.50	--
867	492205.12	1262133.51	Аналитический метод	0.50	--
868	492204.18	1262133.18	Аналитический метод	0.50	--
869	492201.42	1262131.71	Аналитический метод	0.50	--
870	492199.25	1262129.45	Аналитический метод	0.50	--
871	492197.88	1262126.64	Аналитический метод	0.50	--
872	492197.45	1262123.54	Аналитический метод	0.50	--
873	492198.00	1262120.46	Аналитический метод	0.50	--
874	492198.39	1262119.48	Аналитический метод	0.50	--
875	492200.13	1262114.29	Аналитический метод	0.50	--
876	492201.60	1262111.53	Аналитический метод	0.50	--
877	492203.86	1262109.36	Аналитический метод	0.50	--
878	492206.67	1262107.99	Аналитический метод	0.50	--
879	492207.94	1262107.69	Аналитический метод	0.50	--
880	492209.29	1262107.56	Аналитический метод	0.50	--
881	492212.39	1262107.96	Аналитический метод	0.50	--
882	492215.22	1262109.29	Аналитический метод	0.50	--
883	492217.49	1262111.44	Аналитический метод	0.50	--
I	492219.39	1262113.89	Аналитический метод	0.50	--

3. Сведения о характерных точках части (частей) границы объекта

Обозначение характерных точек части границы	Координаты, м		Метод определения координат характерной точки	Средняя квадратическая погрешность положения характерной точки (M <sub>i</sub> ), м	Описание обозначения точки на местности (при наличии)
	X	Y			
1	2	3	4	5	6
-	-	-	-	-	-

Текстовое описание местоположения границ объекта		
Прохождение границы		Описание прохождения границы
от точки	до точки	
1	2	3
1	2	-
2	3	-
3	4	-
4	5	-
5	6	-
6	7	-
7	8	-
8	9	-
9	10	-
10	11	-
11	12	-
12	13	-
13	14	-
14	15	-
15	16	-
16	17	-
17	18	-
18	19	-
19	20	-
20	21	-
21	22	-
22	23	-
23	24	-
24	25	-
25	26	-
26	27	-
27	28	-
28	29	-
29	30	-
30	31	-
31	32	-
32	33	-
33	34	-
34	35	-
35	36	-
36	37	-
37	38	-
38	39	-
39	40	-
40	41	-
41	42	-
42	43	-
43	44	-
44	45	-
45	46	-
46	47	-
47	48	-
48	49	-
49	50	-
50	51	-
51	52	-

52	53	-
53	54	-
54	55	-
55	56	-
56	57	-
57	58	-
58	59	-
59	60	-
60	61	-
61	62	-
62	63	-
63	64	-
64	65	-
65	66	-
66	67	-
67	68	-
68	69	-
69	70	-
70	71	-
71	72	-
72	73	-
73	74	-
74	75	-
75	76	-
76	77	-
77	78	-
78	79	-
79	80	-
80	81	-
81	82	-
82	83	-
83	84	-
84	85	-
85	86	-
86	87	-
87	88	-
88	89	-
89	90	-
90	91	-
91	92	-
92	93	-
93	94	-
94	95	-
95	96	-
96	97	-
97	98	-
98	99	-
99	100	-
100	101	-
101	102	-
102	103	-
103	104	-
104	105	-
105	106	-
106	107	-
107	108	-
108	109	-

109	110	-
110	111	-
111	112	-
112	113	-
113	114	-
114	115	-
115	116	-
116	117	-
117	118	-
118	119	-
119	120	-
120	121	-
121	122	-
122	123	-
123	124	-
124	125	-
125	126	-
126	127	-
127	128	-
128	129	-
129	130	-
130	131	-
131	132	-
132	133	-
133	134	-
134	135	-
135	136	-
136	137	-
137	138	-
138	139	-
139	140	-
140	141	-
141	142	-
142	143	-
143	144	-
144	145	-
145	146	-
146	147	-
147	148	-
148	149	-
149	150	-
150	151	-
151	152	-
152	153	-
153	154	-
154	155	-
155	156	-
156	157	-
157	158	-
158	159	-
159	160	-
160	161	-
161	162	-
162	163	-
163	164	-
164	165	-
165	166	-

166	167	-
167	168	-
168	169	-
169	170	-
170	171	-
171	172	-
172	173	-
173	174	-
174	175	-
175	176	-
176	177	-
177	178	-
178	179	-
179	180	-
180	181	-
181	182	-
182	183	-
183	184	-
184	185	-
185	186	-
186	187	-
187	188	-
188	189	-
189	190	-
190	191	-
191	192	-
192	193	-
193	194	-
194	195	-
195	196	-
196	197	-
197	198	-
198	199	-
199	200	-
200	201	-
201	202	-
202	203	-
203	204	-
204	205	-
205	206	-
206	207	-
207	208	-
208	209	-
209	210	-
210	211	-
211	212	-
212	213	-
213	214	-
214	215	-
215	216	-
216	217	-
217	218	-
218	219	-
219	220	-
220	221	-
221	222	-
222	223	-

223	224	--
224	225	--
225	226	--
226	227	--
227	228	--
228	229	--
229	230	--
230	231	--
231	232	--
232	233	--
233	234	--
234	235	--
235	236	--
236	237	--
237	238	--
238	239	--
239	240	--
240	241	--
241	242	--
242	243	--
243	244	--
244	245	--
245	246	--
246	247	--
247	248	--
248	249	--
249	250	--
250	251	--
251	252	--
252	253	--
253	254	--
254	255	--
255	256	--
256	257	--
257	258	--
258	259	--
259	260	--
260	261	--
261	262	--
262	263	--
263	264	--
264	265	--
265	266	--
266	267	--
267	268	--
268	269	--
269	270	--
270	271	--
271	272	--
272	273	--
273	274	--
274	275	--
275	276	--
276	277	--
277	278	--
278	279	--
279	280	--

280	281	-
281	282	-
282	283	-
283	284	-
284	285	-
285	286	-
286	287	-
287	288	-
288	289	-
289	290	-
290	291	-
291	292	-
292	293	-
293	294	-
294	295	-
295	296	-
296	297	-
297	298	-
298	299	-
299	300	-
300	301	-
301	302	-
302	303	-
303	304	-
304	305	-
305	306	-
306	307	-
307	308	-
308	309	-
309	310	-
310	311	-
311	312	-
312	313	-
313	314	-
314	315	-
315	316	-
316	317	-
317	318	-
318	319	-
319	320	-
320	321	-
321	322	-
322	323	-
323	324	-
324	325	-
325	326	-
326	327	-
327	328	-
328	329	-
329	330	-
330	331	-
331	332	-
332	333	-
333	334	-
334	335	-
335	336	-
336	337	-



337	338	-
338	339	-
339	340	-
340	341	-
341	342	-
342	343	-
343	344	-
344	345	-
345	346	-
346	347	-
347	348	-
348	349	-
349	350	-
350	351	-
351	352	-
352	353	-
353	354	-
354	355	-
355	356	-
356	357	-
357	358	-
358	359	-
359	360	-
360	361	-
361	362	-
362	363	-
363	364	-
364	365	-
365	366	-
366	367	-
367	368	-
368	369	-
369	370	-
370	371	-
371	372	-
372	373	-
373	374	-
374	375	-
375	376	-
376	377	-
377	378	-
378	379	-
379	380	-
380	381	-
381	382	-
382	383	-
383	384	-
384	385	-
385	386	-
386	387	-
387	388	-
388	389	-
389	390	-
390	391	-
391	392	-
392	393	-
393	394	-

394	395	-
395	396	-
396	397	-
397	398	-
398	399	-
399	400	-
400	401	-
401	402	-
402	403	-
403	404	-
404	405	-
405	406	-
406	407	-
407	408	-
408	409	-
409	410	-
410	411	-
411	412	-
412	413	-
413	414	-
414	415	-
415	416	-
416	417	-
417	418	-
418	419	-
419	420	-
420	421	-
421	422	-
422	423	-
423	424	-
424	425	-
425	426	-
426	427	-
427	428	-
428	429	-
429	430	-
430	431	-
431	432	-
432	433	-
433	434	-
434	435	-
435	436	-
436	437	-
437	438	-
438	439	-
439	440	-
440	441	-
441	442	-
442	443	-
443	444	-
444	445	-
445	446	-
446	447	-
447	448	-
448	449	-
449	450	-
450	451	-

451	452	--
452	453	--
453	454	--
454	455	--
455	456	--
456	457	--
457	458	--
458	459	--
459	460	--
460	461	--
461	462	--
462	463	--
463	464	--
464	465	--
465	466	--
466	467	--
467	468	--
468	469	--
469	470	--
470	471	--
471	472	--
472	473	--
473	474	--
474	475	--
475	476	--
476	477	--
477	478	--
478	479	--
479	480	--
480	481	--
481	482	--
482	483	--
483	484	--
484	485	--
485	486	--
486	487	--
487	488	--
488	489	--
489	490	--
490	491	--
491	492	--
492	493	--
493	494	--
494	495	--
495	496	--
496	497	--
497	498	--
498	499	--
499	500	--
500	501	--
501	502	--
502	503	--
503	504	--
504	505	--
505	506	--
506	507	--
507	508	--

508	509	--
509	510	--
510	511	--
511	512	--
512	513	--
513	514	--
514	515	--
515	516	--
516	517	--
517	518	--
518	519	--
519	520	--
520	521	--
521	522	--
522	523	--
523	524	--
524	525	--
525	526	--
526	527	--
527	528	--
528	529	--
529	530	--
530	531	--
531	532	--
532	533	--
533	534	--
534	535	--
535	536	--
536	537	--
537	538	--
538	539	--
539	540	--
540	541	--
541	542	--
542	543	--
543	544	--
544	545	--
545	546	--
546	547	--
547	548	--
548	549	--
549	550	--
550	551	--
551	552	--
552	553	--
553	554	--
554	555	--
555	556	--
556	557	--
557	558	--
558	559	--
559	560	--
560	561	--
561	562	--
562	563	--
563	564	--
564	565	--

565	566	-
566	567	-
567	568	-
568	569	-
569	570	-
570	571	-
571	572	-
572	573	-
573	574	-
574	575	-
575	576	-
576	577	-
577	578	-
578	579	-
579	580	-
580	581	-
581	582	-
582	583	-
583	584	-
584	585	-
585	586	-
586	587	-
587	588	-
588	589	-
589	590	-
590	591	-
591	592	-
592	593	-
593	594	-
594	595	-
595	596	-
596	597	-
597	598	-
598	599	-
599	600	-
600	601	-
601	602	-
602	603	-
603	604	-
604	605	-
605	606	-
606	607	-
607	608	-
608	609	-
609	610	-
610	611	-
611	612	-
612	613	-
613	614	-
614	615	-
615	616	-
616	617	-
617	618	-
618	619	-
619	620	-
620	621	-
621	622	-

622	623	-
623	624	-
624	625	-
625	626	-
626	627	-
627	628	-
628	629	-
629	630	-
630	631	-
631	632	-
632	633	-
633	634	-
634	635	-
635	636	-
636	637	-
637	638	-
638	639	-
639	640	-
640	641	-
641	642	-
642	643	-
643	644	-
644	645	-
645	646	-
646	647	-
647	648	-
648	649	-
649	650	-
650	651	-
651	652	-
652	653	-
653	654	-
654	655	-
655	656	-
656	657	-
657	658	-
658	659	-
659	660	-
660	661	-
661	662	-
662	663	-
663	664	-
664	665	-
665	666	-
666	667	-
667	668	-
668	669	-
669	670	-
670	671	-
671	672	-
672	673	-
673	674	-
674	675	-
675	676	-
676	677	-
677	678	-
678	679	-

679	680	--
680	681	--
681	682	--
682	683	--
683	684	--
684	685	--
685	686	--
686	687	--
687	688	--
688	689	--
689	690	--
690	691	--
691	692	--
692	693	--
693	694	--
694	695	--
695	696	--
696	697	--
697	698	--
698	699	--
699	700	--
700	701	--
701	702	--
702	703	--
703	704	--
704	705	--
705	706	--
706	707	--
707	708	--
708	709	--
709	710	--
710	711	--
711	712	--
712	713	--
713	714	--
714	715	--
715	716	--
716	717	--
717	718	--
718	719	--
719	720	--
720	721	--
721	722	--
722	723	--
723	724	--
724	725	--
725	726	--
726	727	--
727	728	--
728	729	--
729	730	--
730	731	--
731	732	--
732	733	--
733	734	--
734	735	--
735	736	--

736	737	-
737	738	-
738	739	-
739	740	-
740	741	-
741	742	-
742	743	-
743	744	-
744	745	-
745	746	-
746	747	-
747	748	-
748	749	-
749	750	-
750	751	-
751	752	-
752	753	-
753	754	-
754	755	-
755	756	-
756	757	-
757	758	-
758	759	-
759	760	-
760	761	-
761	762	-
762	763	-
763	764	-
764	765	-
765	766	-
766	767	-
767	768	-
768	769	-
769	770	-
770	771	-
771	772	-
772	773	-
773	774	-
774	775	-
775	776	-
776	777	-
777	778	-
778	779	-
779	780	-
780	781	-
781	782	-
782	783	-
783	784	-
784	785	-
785	786	-
786	787	-
787	788	-
788	789	-
789	790	-
790	791	-
791	792	-
792	793	-



793	794	-
794	795	-
795	796	-
796	797	-
797	798	-
798	799	-
799	800	-
800	801	-
801	802	-
802	803	-
803	804	-
804	805	-
805	806	-
806	807	-
807	808	-
808	809	-
809	810	-
810	811	-
811	812	-
812	813	-
813	814	-
814	815	-
815	816	-
816	817	-
817	818	-
818	819	-
819	820	-
820	821	-
821	822	-
822	823	-
823	824	-
824	825	-
825	826	-
826	827	-
827	828	-
828	829	-
829	830	-
830	831	-
831	832	-
832	833	-
833	834	-
834	835	-
835	836	-
836	837	-
837	838	-
838	839	-
839	840	-
840	841	-
841	842	-
842	843	-
843	844	-
844	845	-
845	846	-
846	847	-
847	848	-
848	849	-
849	850	-

850	851	-
851	852	-
852	853	-
853	854	-
854	855	-
855	856	-
856	857	-
857	858	-
858	859	-
859	860	-
860	861	-
861	862	-
862	863	-
863	864	-
864	865	-
865	866	-
866	867	-
867	868	-
868	869	-
869	870	-
870	871	-
871	872	-
872	873	-
873	874	-
874	875	-
875	876	-
876	877	-
877	878	-
878	879	-
879	880	-
880	881	-
881	882	-
882	883	-
883	1	-

