

В Комиссию по подготовке Правил
землепользования _____ и _____
муниципальный
район _____

ЗАЯВЛЕНИЕ

О ВЫДАЧЕ РАЗРЕШЕНИЯ НА УСЛОВНО РАЗРЕШЁННЫЙ ВИД ИСПОЛЬЗОВАНИЯ
ЗЕМЕЛЬНОГО УЧАСТКА И (ИЛИ) ЧАСТЕЙ ОБЪЕКТА КАПИТАЛЬНОГО
СТРОИТЕЛЬСТВА И (ИЛИ) РАЗРЕШЕНИЯ НА ОТКЛОНЕНИЕ ОТ ПРЕДЕЛЬНЫХ
ПАРАМЕТРОВ РАЗРЕШЁННОГО СТРОИТЕЛЬСТВА

Прошу выдать разрешение на отклонение от предельных параметров разрешенного строительства

Объект принадлежит на праве собственности
(общей долевой, совместной, собственности, аренды)

на основании договора купли-продажи от 17.07.2020г.
(реквизиты правоустанавливающих и правоудостоверяющих документов)

земельный участок (объект капитального строительства) с кадастровым номером 23:15:0102143:4
площадью 219 кв.м., расположен по адресу ст. Варениковская
ул. Октябрьская № 48Б

На указанном земельном участке я планирую разместить: магазин

Для _____ чего _____ прошу _____ разрешить _____

(изменить вид использования з/у на _____, отступить от параметров разрешенного строительства)

отступить от предельных параметров разрешенного строительства

(Запрашиваемые предельные параметры разрешенного строительства, реконструкции объектов капитального строительства, вид использования земельного участка)

до 1м от границы з/у по адресу Октябрьская, 48,
до 1м от Красной линии по ул. Октябрьская, до 1м
с западной стороны

(Характеристики земельного участка, неблагоприятные для застройки в соответствии с частью 1 статьи 40 Градостроительного кодекса РФ)

Приложение: ФЛП, договор купли-продажи, паспорт, СНИЛС
(документы, которые представил заявитель)

ПЗЗ (пода) территория (пода), выписка
из БТИ, пост № 33 от 29.02.2020г.

Пост № 2004 от 22.09.2020г., пост № 1449 от
Заявитель: Каманин В.В. 11.03.2020г.

Акт - Правление № 6 по
гов. та. Прог. № 23/218-к/23-2020-2-829
от 20.08.2020г. 26.11.20г.



№	X	Y	Длина	Румб
1	487842.54	1272860.44	17.45	79° 1' 53"
2	487845.86	1272877.57	13.06	171° 3' 25"
3	487832.96	1272879.6	17.24	261° 47' 41"
4	487830.5	1272862.54	12.22	350° 6' 22"



						Краснодарский край, Крымский район, ст. Варениковская, ул. Октябрьская, 48 б 23:15:0102143:14			
Изм.	Код.уч.	Лист	№ док.	Подп.	Дата	Инженерно- геодезические изыскания	Стадия	Лист	Листов
Геодезист		Крышталев			10.20		ПД	1	1
Чертил		Крышталев			10.20				
Директор		Несин			10.20				
						Инженерно-топографический план М 1:500	ООО "Сигма" СРО № 01-И-1957 от 28.07.2015		

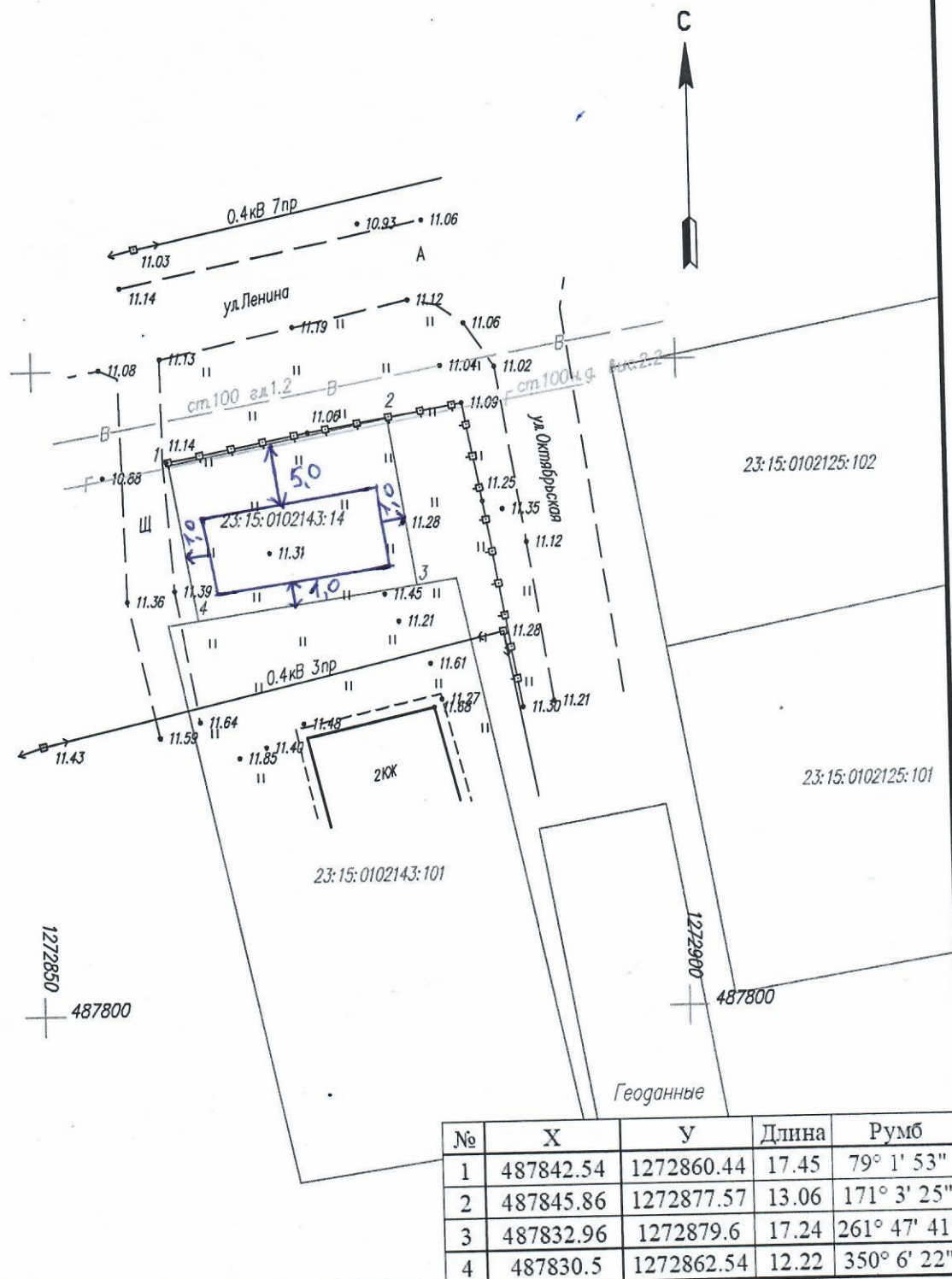

						Краснодарский край, Крымский район, ст. Варениковская, ул. Октябрьская, 48 б 23:15:0102143:14			
Изм.	Кол.уч.	Лист	N док.	Подп.	Дата	Инженерно-геодезические изыскания	Стадия	Лист	Листов
Геодезист	Крышталев				10.20		ПД	1	1
Чертил	Крышталев				10.20				
Директор	Несин				10.20	Инженерно-топографический план М 1:500	ООО "Сигма" СРО № 01-И-1957 от 28.07.2015		