



МИНИСТЕРСТВО ЭКОНОМИЧЕСКОГО РАЗВИТИЯ РОССИЙСКОЙ ФЕДЕРАЦИИ
ФЕДЕРАЛЬНАЯ СЛУЖБА ГОСУДАРСТВЕННОЙ РЕГИСТРАЦИИ,
КАДАСТРА И КАРТОГРАФИИ
(РОСРЕЕСТР)

УПРАВЛЕНИЕ ФЕДЕРАЛЬНОЙ СЛУЖБЫ ГОСУДАРСТВЕННОЙ РЕГИСТРАЦИИ,
КАДАСТРА И КАРТОГРАФИИ ПО КРАСНОДАРСКОМУ КРАЮ

СВИДЕТЕЛЬСТВО О ГОСУДАРСТВЕННОЙ РЕГИСТРАЦИИ ПРАВА

Дата выдачи: 10.09.2015 г.

Документы-основания:

Распоряжение главы администрации города Крымска и Крымского района №918-р от 12.02.1993 г.

Распоряжение главы муниципального образования Крымский район №1152-р от 04.09.2008 г.

Субъект (субъекты) права:

Воронцов Николай Михайлович, дата рождения: 12.12.1956 г. Место рождения: гор. Москва. Гражданство: Россия. Паспорт гражданина Российской Федерации: серия 03 01 №417764, код подразделения 232-039, дата выдачи 17.01.2002 г. Орган, выдавший документ: Крымский РОВД Краснодарского края. Адрес постоянного места жительства: Россия, Краснодарский край, Крымский район, п. Жемчужный, ул. Речная, дом №4, кв. 1.

Вид права: собственность

Кадастровый (или условный) номер:
23.15:1001002:307

Объект права:

Квартира, назначение: жилое. Площадь: общая 118.9 кв.м. Этаж: этаж № 1, этаж № 2.

Адрес (местоположение):
Россия, Краснодарский край, Крымский район, п. Жемчужный, ул. Речная, дом №4, кв. 1

Существующие ограничения (обременения) права: не зарегистрировано

О чем в Едином государственном реестре прав на недвижимое имущество и сделок с ним от 09.2015 г. сделана запись регистрации № 23-23/028-23/028/802/2015-7219/1

Регистратор:

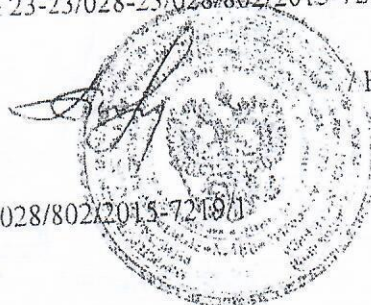

Бектемирова И. М.

23-23/028-23/028/802/2015-7219/1

ПРИЛОЖЕНИЕ

УТВЕРЖДЕНА

Постановлением администрации
муниципального образования
Крымский район

от _____ № _____

Схема расположения земельного участка или земельных участков на кадастровом плане территории

Условный номер земельного участка		
Площадь земельного участка 1636 кв.м.		
Обозначение характерных точек границы	Координаты, м	
	X	Y
1	2	3
1	459822.76	1284934.36
2	459875.88	1284949.77
3	459872.30	1284962.40
4	459867.99	1284977.03
5	459841.36	1284971.11
6	459834.30	1284968.47
7	459813.80	1284962.88
8	459815.48	1284954.92
9	459817.76	1284954.52
10	459819.16	1284947.34

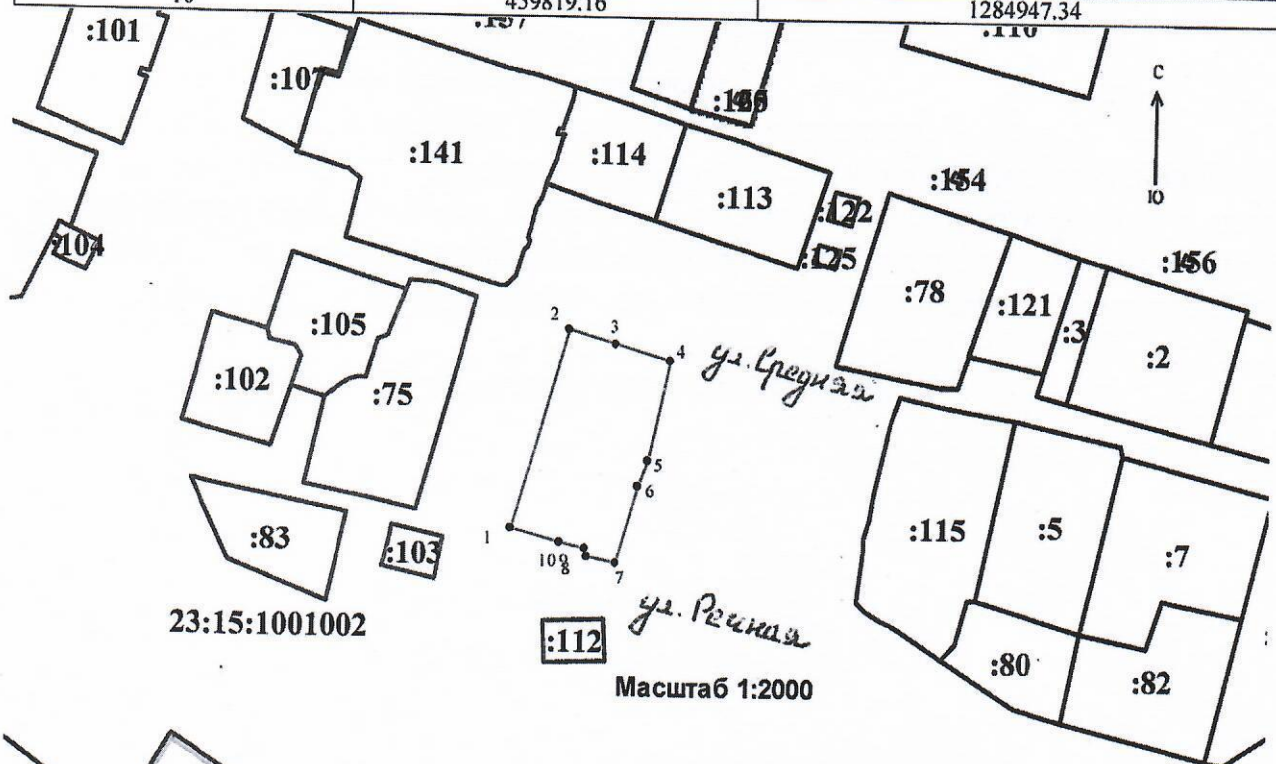

Условные обозначения:

- 1- номер вновь созданной характерной точки земельного участка
- :75- кадастровый номер земельного участка, занесенного в ЕГРН
- 23:15:1001002- кадастровый номер квартала
- - граница квартала
- - граница проектируемого земельного участка

Система координат: МСК-23, зона 1